

古さも新しさも魅力 水辺文化が育む 粋なまち



隅田川テラスから東京スカイツリーラインを望む

1 東京ミズマチ® / すみだりパーウォーク

東京スカイツリー®・浅草連絡歩道橋

浅草と東京スカイツリータウン®をつなぐ注目の新名所



2020年春、鉄道高架下にときめきの新スポットがお目見えする。ホテルやカフェなど、個性豊かな12店舗を揃えた商業施設の「東京ミズマチ®」と、隅田川を眺めながらの散歩が楽しめる歩道橋「すみだりパーウォーク」。エリアの活気がさらにアップしそうだ。

浅草から東京スカイツリー®へのぜいたくな散歩コース。隅田川周辺の景観も満喫できるすみだりパーウォーク

心ゆく歩みながら
赤坂の賑わい



- 東京ミズマチ®
住所:墨田区向島1丁目
- すみだりパーウォーク
住所:台東区花川戸1丁目1番地先~
墨田区向島1丁目1番地先(延長約160m)



高架下に立ち並ぶ1階建ての12店舗



幅約2.5mの遊歩道が隅田川の上に出現

3 SUKE6 Diner

ステロクダイナー

気取らずランチ&ディナーを楽しむ

助六夢通りに立つカフェ&ダイナー。3階のパン工場で焼く天然酵母パンや卵料理、自家製ソーセージなど、カジュアルなメニューが人気。朝から晩まで活気にあふれている。



目の前は隅田公園。開放的な空間で食事を楽しめる



アボカドトースト
920円



快に楽し
ムシューター

住所:台東区花川戸1-11-1 あゆみビル1-2F
営業時間:[火~金曜]8:00~22:00 (LO.21:00)
[日曜、祝日]8:00~21:00 (LO.20:00) 定休日:月曜(祝日の場合は翌平日)
☎03-5830-3367



2 RENDO

レンド

洗練と快適さが叶う ドレスシューズ

アトリエ兼ショップで紳士靴の企画・販売を手がけるブランド。靴型からパターンまで一貫して制作し高いクオリティの靴を実現。ワードローブの定番にしたい一足に出会える。

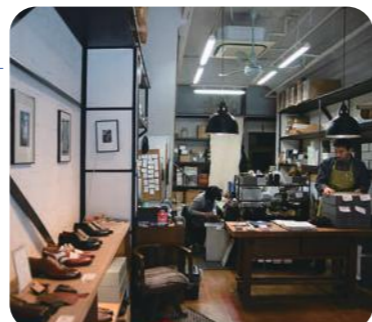

落ち着いた店内にスタイリッシュな紳士靴が並び

本物志向の人に
オススメです



住所:台東区浅草7-5-5
営業時間:13:00~19:00
定休日:水曜
☎03-6802-3825



6 よろし化粧堂

よろしけしょうどう

浅草発スキンケアブランド



米ぬかや酒粕など、日本古来の自然由来成分を配合した浅草発の基礎化粧品ブランド。和柄デザインがかわいい店舗限定の365ハンドクリーム1000円は記念日ギフトにおすすめ。

住所:台東区浅草1-22-11
営業時間:11:00~18:30 定休日:火曜
☎03-3841-0460



5 しみいる

路地裏の大人のフレンチ

観音裏にある隠れ家的レストラン。旬の素材を使ったフレンチとナチュラルワインのマリアージュ。ゆったり大人の時間を堪能したい。



住所:台東区浅草4-14-1
営業日:ランチ日曜のみ、ディナー火~日曜
(営業時間はHPでご確認ください)
http://simil.com
定休日:月曜、第3日曜、不定休
☎03-6458-1509



4 otaco

オタコ

自然素材のもつ食感と風味



店奥の厨房から生まれるシフォンケーキ(プレーン270円~)は、毎日食べても飽きがこない。米粉や菜種油、新鮮卵、きび砂糖など、厳選素材へのこだわりがファンも多い。

住所:台東区浅草3-5-1
営業時間:10:30-18:00 定休日:日・月曜
☎03-6458-1375



東武NEWS 「浅草東武ホテル」がオープン!

7月22日、東武浅草駅から徒歩1分の場所に「浅草東武ホテル」がオープンします。このエリアの観光拠点にはうってつけのロケーション。すみだりパーウォークや東京ミズマチ®と合わせて、お楽しみがグーンと増えます。



2020年春には、浅草から東京スカイツリー®までを結ぶ新たな商業施設「すみだりパーウォーク」、
「東京ミズマチ®」も開業します。三社祭や隅田川花火大会、浅草サンパカーニバル:1年を通じてイベントも事欠かない浅草の賑わいを川の向こう側へ伝えます。
伝統と新しいカルチャーが交錯する浅草から目が離せません。

魅力を感じてほしいですね」
2020年春には、浅草から東京スカイツリー®までを結ぶ新たな商業施設「すみだりパーウォーク」、
「東京ミズマチ®」も開業します。三社祭や隅田川花火大会、浅草サンパカーニバル:1年を通じてイベントも事欠かない浅草の賑わいを川の向こう側へ伝えます。
伝統と新しいカルチャーが交錯する浅草から目が離せません。

東武鉄道浅草駅
浅草駅管区
田中武管区長



今年は新たな
スポットに注目を

路地裏にも発見が
ぶらりまち歩きで充実した休日

江戸の風情や下町情緒、東京ならではの趣きを感じさせる浅草。近年、若者や海外からの観光客が増えたことで、新しい風が入り、街はますます活気を増しています。
浅草寺と東京スカイツリー®を臨むリバーサイド。2大観光名所を歩き来する人も多く見られますが、見どころはそれだけではありません。浅草寺裏手に広がる観音裏まで足を延ばせば、由緒ある花街が育んだ街の雰囲気やふれることができます。東武鉄道浅草駅田中管区長は、ひとつひとつとまらない街の魅力をこう話します。
「若い人たちがたくさん来て今風のおしゃれなお店が増えましたが、着物やゆかた姿の人を目にした時、店先に昔ながらの提灯が掛かっていたり、新入りがうまく融合しているのを感じます。いろんな場所を巡って、浅草の魅力を感じてほしいですね」



「関東の駅百選」に選定されているアール・デコ調の浅草駅

1 蔵前元楽総本店

くらまえげんらくそうほんてん

やみつきになる! 麺によく絡む濃厚スープ

コラーゲンを多く含む豚の拳骨を野菜や鶏ガラとともに煮込んだスープにクリーミーな背脂が浮かぶ豚骨ベースのスープは、濃厚ながらクセがなくあっさり。オリジナル麺は、スープに合わせて5種類の太さを使い分けている。同じチャーシューをご飯の上にたっぷりおせてしぼりたてのごま油をかけた「ぶためし」もぜひ味わってみて。

住所:台東区蔵前2-12-3
営業時間: [月~金曜] 11:00~21:00
[土・日曜、祝日] 11:00~20:00
定休日:無休 (GW、盆、年末年始を除く)
☎03-3851-4537



江戸通りから一步入った静かな一角にある



駅員同士で
ラーメンの情報交換を
しています



特製元らーめん690円(ぶためしとのセット950円)

3 ルーサイトギャラリー

隅田川の眺望も◎、 センスが光る骨董店

昭和の人気歌手市丸が住んでいた屋敷を改装。骨董店&ギャラリーのほか、茶道や漆などの教室も開催。併設のカフェは夜にはバーに変身。



2階からの隅田川の眺望



家具も李朝や昭和のアンティーク



住所:台東区柳橋1-28-8
営業時間:展示により異なる
定休日:不定休
☎03-5833-0936



2 デイリーズマフィン

常時16~17種類のマフィンが並ぶ

店頭に並ぶマフィン 290円~は週替わりでデザート系とおかず系がある。平日は15~16時頃に売り切れるので早めの時間がおススメ。イートインも併設。



イートイン利用ならマフィンを温め直してくれる



マンションの1階にあるかわいらしい店構え

住所:台東区蔵前2-3-1-101
営業時間:[月~金曜] 8:00(土曜11:00)~
売り切れまで
定休日:日曜、祝日
☎03-3865-4451



6 写真企画室ホトリ

しゃんきかくしつほとり

旅、山、本、写真がテーマのギャラリー



写真を楽しみながら学ぶ「ホトリ写真塾」のほか、公募展やイベントも開催。旅と山モチーフやオリジナルのグッズも展開中。

住所:台東区浅草橋5-2-10
営業時間:13:00~19:00
(展示により変更あり) 定休日:不定休
☎03-5809-3813



5 食パン専門店「浅草 青-AO-」

しょくぼんせんもんてん あさくさあお

香りと食感にこだわった食パン



生クリームをたっぷり使ったしっとり食感がウケになる。プレーン1本(2斤分)800円(税別)のほか小倉あんやチーズを加えた練り食パン650円(1斤/税別)も人気。

住所:台東区柳橋2-20-13
CAFE/MINIMAL HOTEL OUR OUR(アウア)内
営業時間:10:00~18:00(なくなり次第終了)
定休日:無休 ☎03-5829-6470



4 漁見(YUJIAN) 浅草蔵前本店

ゆじえん あさくさくらまえほんてん

日本人のまだ知らない中華を体験

広東省の本店は現地の若者に大人気。老坛酸菜魚2980円(税別)は花椒と唐辛子を効かせた魚の煮込み。本場の味をそのまま再現している。



住所:台東区蔵前3-13-14 冠輝ビル
営業時間:ランチ [月~土曜] 11:30~14:30
ディナー [月~土曜] 17:30~22:30 (LO22:00)
[祝日] 17:30~22:00 (LO21:30)
定休日:日曜、年末年始
☎03-5829-9288



都営交通駅長
プレゼンツ



浅草橋から蔵前へ 懐かしい風景を そぞろ歩く

神田川沿いの柳橋付近には屋形船が浮かぶ



都営NEWS

お得な切符+特典ガイド

春夏秋冬、特定期間に販売される「ワンデーパス」は1日500円で都営地下鉄が乗り放題。駅で配布中の冊子「ちかとか」に掲載の施設・店舗で提示すると、各種特典を受けることもできます。



古き時代の情景に
思いをはせながらの
散歩も楽しいですよ



都営交通
浅草橋駅務区
安齋良武区長

古い街並みと流行が 融合するまち

都営地下鉄浅草橋駅から蔵前駅にかけては、玩具、人形、文具などの問屋街として発展したエリア。近年はさらに、ビーズなどのアクセサリーパーツや手芸用品の店も増えています。問屋とはいえ一般消費者でも購入できる店もあり、手作り愛好家にとってはお買い得天国です。

また、表通りから少し脇道に入れば、屋形船が係留されている風景や昭和の面影を感じる家がそこかしこに残り、のんびりとした雰囲気。古い建物を活用したおしゃれなカフェやショップが増えているのも魅力です。

「浅草橋駅から蔵前駅を経て浅草駅まで歩くと、1.5キロほどの距離。気になる問屋さんをのぞいたり、隅田川のほとりを歩いたりしながらカフェでひと休み。そんな散歩が楽しいエリアです」と、浅草橋駅務区長の安齋良武さん。

都営地下鉄では、コンシェルジュ(駅案内係)サービスを増強中。浅草橋駅を含む主要駅の改札にて、乗り換えはもろろん、切符の買い方から駅周辺の施設・観光地への行き方まで教えてくれます。目的地に行くにはどの出口を使った方がいいかなど、迷うことがあったら、お気軽に相談ください。

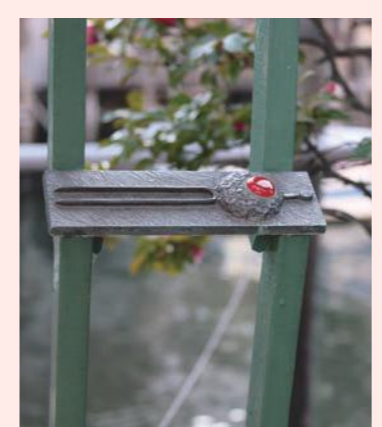

柳橋の欄干を飾るかんざしのレリーフ

1 デンキヤホール寿店

でんきやほーることぶきてん

こだわりのとんかつを 2種類のソースで味わう

コースかつセット900円は、脂身の調整や筋切を1枚ずつ丁寧にやっているの、歯切れがよく柔らか。ソースはノーマルとピリッとした激辛の2種類があり、すりつぶした香ばしいゴマを合わせて食べると、至福の味。持ち帰り用のソースかつ丼600円は開店後すぐに売り切れてしまうため、予約をおすすめ。

住所:台東区寿4-7-7
営業時間:11:30~14:00
定休日:日曜、祝日
☎03-3847-2727



地元で愛される店

価格以上の満足感が得られるコースかつ



アットホームな雰囲気の店内

3 WOODWORK

ウッドワーク

木の温もりが感じられる家具を販売

明治30年創業の材木店をルーツにもつ家具店。無垢の木を使いオイルで仕上げた家具は、使い込むことで艶と深い色を帯び、成長していく。店内にはオリジナル家具を配したカフェも併設。



自社工場で造られた家具が並ぶカフェ

おしゃれな家具とおいしいコーヒー
気持ちのいい空間です

住所:台東区台東4-14-8
営業時間:10:30~18:00
定休日:火・水曜
☎03-3833-2797



店頭は緑に彩られている

2 ペリカンカフェ

食パンのおいしさを堪能したい

老舗「パンのペリカン」の直営カフェ。厚さ3cmに切った食パンを網にのせ、炭火でじっくり焼き上げた炭焼きトーストは、外はカリッと香ばしく、中はもっちりした食感。



黄色を基調としたウッディな店内



角食パンを炭火で炙った炭焼きトーストセット650円

パンの香りが
たまりません



住所:台東区寿3-9-11
営業時間:9:00~18:00(L.O.17:00)
定休日:日曜、祝日 ☎03-6231-7636



6 貝料理 梵厨

かいりょうりぼんず

さまざまな貝料理をお酒とともに



サザエ、ハマグリ、アワビなど多彩な貝を素材のよさを最大限に引き出す調理法で提供。全国から厳選した日本酒やワインも豊富。

住所:台東区台東4-20-11
営業時間:11:30~14:30、17:00~24:00(LO23:00)
定休日:日曜 ☎03-3831-0773



5 La Maison du 一升 Vin

ラメゾンデュイっしょうビン

昼飲みも楽しめる鉄板ネオ酒場



高原比内鶏皮の鉄焼き 200円(税別) など、厳選素材を使った料理が味わえる。厚手のコップで提供される一升瓶ワインもおすすめ。

住所:台東区浅草1-9-5 ONビル 1F・2F
営業時間:15:00~23:00(LO22:00)
定休日:無休 ☎03-6231-6103



4 東京浅草画廊 Gei藝

とうきょうあさくさがるうげい

日本のポップアート作品を展示

さまざまなアーティストの作品を扱う画廊。絵画や版画はもちろん、粘土、ガラスなどの立体作品も多く紹介し、小作品は価格も手ごろ。

住所:台東区浅草1-24-3 2F
営業時間:10:00~18:30
定休日:月曜 ☎03-3844-5620

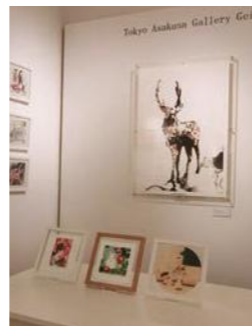

外国人にも人気の レトロ感ある風情と 下町情緒が漂う

つくばエクスプレス
駅長
プレゼンツ



つくばエクスプレスNEWS

4つの駅ではお子さまに 車両カードをプレゼント!

浅草、秋葉原、新御徒町、南千住の4つの駅では窓口にお越しただいたお子さまに、新型車両 TX-3000 系をはじめ、TX 線の車両の写真をラミネート加工したカードをプレゼントしています。枚数に限りがありますので、お早め!



都心でありながら
どこか懐かしい
エリアです



つくばエクスプレス 運輸部
秋葉原駅務管理所
萩野谷勝彦 所長

昔ながらの懐かしい風景の中に
自分好みの新しい発見が...

つくばエクスプレス浅草駅は、浅草寺の西、国際通りの地下にあります。90店舗もの専門店が揃う浅草ROXYや大衆酒場が軒を連ねるホッピー通りなどが近くにあり、食に関連する道具が並ぶつくば橋道具街へ行くにも便利な駅です。浅草駅をはじめ、秋葉原駅、新御徒町駅、南千住駅の4駅を担当する萩野谷所長。浅草駅周辺についてはその人独自の発見があると言っています。

「古い町並みをぶらぶら歩くと新しい発見があります。それが楽しい。みなさんにも、お気に入りを見つけていただければと思います」

外国人観光客も増え、2019年11月には浅草駅に5言語に対応したデジタルサイネージを設置。タッチパネルの操作で駅周辺の情報が表示されています。

つくばエクスプレス本社が以前あったのが隣の新御徒町駅。そのため駅周辺は、スタッフにとってもなじみがあるエリアだそう。

「新御徒町駅A2出口を出てすぐの佐竹商店街は日本で2番目に古い商店街。レトロな雰囲気が肌で感じられますよ」と萩野谷所長自身も懐かしむ。

目下、沿線各駅の窓口には周辺地図を用意し、利用客からの質問に対応している。

「安全な運行はもちろんですが、より利便なサービス提供にも力を入れています」



浅草寺横の屋台が軒を連ねるホッピー通り

1 海鮮処 寿し常 アトレ上野店

かいせんところ すしつね あとれうえのてん

本格江戸前すしを手軽に職人技が打ち出す



駅のすぐ上で職人たちがお待ちしています

創業70年。上野駅に直結の人気店で絶えず活気にあふれている。新鮮で旨味あふれるネタを仕入れる目利きとそれを巧みに形づくる職人技が自慢。威勢のいい元気な職人たちが握る江戸前すしが、カジュアルにリーズナブルに味わえる。マグロ、ウニ、イクラ、サーモンとすしネタも豊富で、持ち帰り（予約制）もできる。

住所:台東区上野7-1-1 アトレ上野EAST2階
営業時間:11:00~23:00
定休日:なし
☎03-5826-5830



長〜い穴子とバラエティに富んだネタ



ネタの新鮮し
かた〜に活気あふ



3 肉めし かとう

にくめしかとう

お一人さまでも
大人デートでも

ボリューム満点の肉料理。化学調味料は一切使わず、ソースなどはすべて手作り。リップロス&カキノミのコンボセットや自家製手ごねハンバーグなど、質も量も満点。



ランチの人気コンボセット2500円

ジューツと言う音が
食欲をそそります



住所:台東区上野7-5-8 ワズオービル1F
営業時間:[月~金曜、祝前日]11:00~15:00 (LO14:30)、
17:00~22:30 (LO22:00) [土曜、祝日]11:00~15:30 (LO15:00)、
17:00~22:30 (LO22:00) [日曜]11:00~15:30 (LO15:00)
定休日:なし ☎03-5830-1229



カウンター席のみの落ち着いた店内

2 陣矢 東京油そば伝承館 上野の陣

じんやとうきょうあぶらそばでんしょうかんのうののじん

食べ応えあって
ヘルシーな油そば

植物性油と特製醤油ダレにこだわった油そば専門店。酢やニンニクなど卓上調味料で“味変”しながら楽しめる。器が大きいので混ぜやすく、豪快にいただける。



油そば150g700円(並盛り)は倍盛り
やチャレンジメニューも。



歌舞伎メイク「隈取」で看板を演出



おしゃべりな
おしゃべりな
おしゃべりな

住所:台東区上野7-10-4
営業時間:10:00~24:00 (LO23:50)
定休日:不定休(公式Instagramで告知)
☎03-5828-4050



6 upperupper

アッパーアッパー

ストリートスタイルを発信

北米で買い付けした、ヒップホップカルチャーがベースの良質なビンテージアイテムの数々。店内を彩る品揃えのファッションセンスが若者に支持されている。



住所:台東区上野6-2-5 塚本ビル1F・B1F
営業時間:12:00~20:00
定休日:不定休 ☎03-5817-8627



5 ROUTE BOOKS

ルートブックス

廃工場をカフェにリノベーション



ハンドドリップのコーヒー 400円や手製のスイーツを提供するカフェでは、セレクトした本や植物、オリジナル家具も販売。

住所:台東区東上野4-14-3
営業時間:12:00~21:00
定休日:不定休 ☎03-5830-2666



4 toumei 2k540店

トウメイニッケーゴヨンマルてん

透明な箱に美しい花



樹脂製品を扱う小物店。職人と若手デザイナーが手を組み、箔コースター 880円など魅力的なアイテムの数々を生み出す。

住所:台東区上野5-9-16
営業時間:11:00~19:00
定休日:水曜 ☎03-6240-1117



文化薫る上野の山と アメ横の雑踏… 駅が山と街を結ぶ

JR東日本駅長
プレゼンツ



威勢のいい呼び込みの声が通りに投げかけられる

JR上野駅~JR御徒町駅周辺エリア

東京国立博物館
国立西洋美術館
上野動物園
上野恩賜公園
不忍池
湯島
アメ横
上野広小路
未広町
JR御徒町
春日通り
仲御徒町
海鮮処寿し常アトレ上野店 upperupper
ROUTE BOOKS
肉めしかとう
稲荷

JRNEWS
常磐線が全線再開!

東日本大震災で打撃を受けた常磐線ですが、いよいよ2020年3月14日より全線開通。東京~仙台間の特急復活はうれしいニュース。記念入場券も発売中 (WEBサイトのみ)。有効期間~6月30日。

鉄道あてな (通販サイト)

上野公園の山と
町を結ぶ駅も
観光スポットです



JR東日本上野駅
齊藤裕司駅長

都内唯一の世界文化遺産から
ストリートファッションまで

「地平ホーム」といって、線路の終着点が駅止まりになっているのは上野駅の特徴のひとつです。北の玄関口として、東北と東京を結ぶ列車の発着点だったことを表しています」

そう語るのは、JR上野駅の齊藤裕司駅長。

地下から地上2階までに各路線が展開する駅構内のつくりも特徴的で、中央改札には昭和の洋画家・猪熊弦一郎が手がけた巨大壁画『自由』が設置されています。

JR上野駅は駅そのものが鉄道ファンたちを引きつけます。

「公園口を出るとまず国立西洋美術館。前庭に点在する彫刻は必見です。東京国立博物館を横目にさらに進むと上野動物園。この道すがら上野らしさとして思い浮かべる方も多いと思います」

美しい公園とにぎやかな街とのコントラストが上野の魅力と力説する齊藤駅長。

「上野公園は『上野の山』とも呼ばれます。この山を下ると、そこにアメ横や中央通りの商店街が広がっています。上野駅は山と街をつなぐ役割を担っているとも言えますね」

御徒町方面へ向かえば、山手線の高架下にあるアメ横。活気みなぎる商店街に、若者向けファッションやデザインのお店が溶け込んでいます。

浅草方面に向かえば、神社仏閣が点在。下町風情あふれる隠れた小道や名店の数々。

「幅広い世代を自然に受け入れるのが上野の魅力です。この街の個性をお楽しみください」

「北への玄関口」を象徴する石川啄木の歌碑



1 BAR LEON

バーレオン

種類豊富なお酒を味わいながら心地よくつろぎのひとときを



酒棚にはさまざまなボトルが並び

焼きたてのガレット・コンプレットと青森産の樽生テキカカシードルで優雅なひとときを…

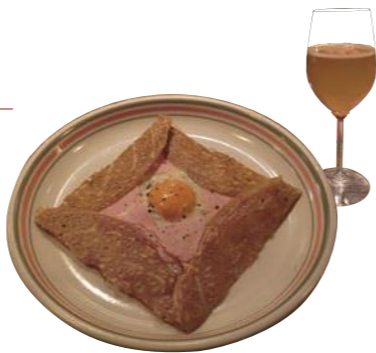

上野仲町通りのビル 2 階にある隠れ家的なバー。看板メニューは、フランス・ブルターニュ地方の郷土料理「ガレット」と爽やかな風味のリンゴの発泡酒「シードル」。牛スジの赤ワイン煮 1000 円（税別）など、素材を大切に丁寧調理された料理にも定評があり、カクテルやウイスキー、ワインも充実。



赤と黒を基調にしたスタイリッシュな店内



住所:台東区上野2-11-1 K2ビル2F
営業時間:18:00~翌4:00(LO翌3:30)
定休日:日曜
☎03-3833-9833



3 classico

クラシコ

暮らしを豊かにするアイテムが並ぶ



着心地や使いやすさを重視した品揃え

個性的な店が集まる谷中キリッ通りの一角



ユニセックスのカジュアルウェアや、生活に関わる日用品や道具類などを扱うセレクトショップ。流行に左右されない、シンプル&ベーシックなものが中心で、長く愛用できる。



散歩がてらのショッピングもおすすめです

住所:台東区谷中2-5-22 山岡ビル102
営業時間:12:00~19:00 定休日:火曜
☎03-3823-7622



2 日本酒バル&カフェ 坂ノ下ノオリゼ 根津

にほんしゅばるあんどかふえ さかのしたのおりぜ ねづ

日本酒をワイングラスでおしゃれに

100 種類以上の日本酒をラインナップ。グランドメニューから選べる利酒セットの3杯コース 980 円〜（税別）が好評。一番人気のローストビーフをはじめ、お酒に合う料理も豊富。



ギャラリーのような店内では個展も開催



住所:文京区根津2-12-4 儀間ビル1F
営業時間:[平日]11:00~23:00(LOフード22:00/ドリンク22:30)
[日曜、祝日]11:00~21:00(LOフード20:00/ドリンク20:30)
定休日:火曜 ☎03-5834-7661



6 喫茶二カイ

きっさにかい

こだわりのクリームソーダが人気



器屋の2階にあるレトロな雰囲気の喫茶店。フランス産のアイスクリームを使ったクリームソーダ650円(税別)は、見た目もよく味も絶品。

住所:台東区谷中6-3-8 2F
営業時間:11:00~18:00 定休日:水曜
☎03-5834-2922



5 Tokyobike Shop & Rentals 谷中

トーキョーバイクショップアンドレンタルズ やなか

おしゃれな自転車で街に出よう



東京を走るために作られた自転車「トーキョーバイク」は坂道でもスイスイ。レンタバイクは3時間1000円、1日2000円(翌日以降1500円)。

住所:台東区谷中4-2-39
営業時間:12:00~19:00(土・日曜、祝日11:00~)
定休日:水曜 ☎03-5809-0980



4 古書 鮫の歯

こしょ さめのは

本と骨董品が同居する空間



骨董古民具の店を改装してオープン。古書店には見えない門をくぐると、味のある店内に本がズラリ。洋書や芸術、サブカル系が多め。

住所:台東区谷中7-5-11
営業時間:昼頃から夕暮れ時まで
定休日:水曜と第3日曜 ☎080-7712-3536



古き良きものと新しいものが共存するエリア

京成電鉄 駅長 プレゼンツ

いろいろな笑顔結びたい 京成電鉄



京成NEWS

パンダ舎が近づいてくる!

2020年の春、上野動物園のパンダ舎が東園から西園に移転、新設されます。その結果、京成上野駅から一番近い弁天門から入園すると、スムーズにパンダに会いに行けます。ちなみに、鶴田駅長が手にする「京成パンダ」は、京成電鉄が発行するクレジットカード「京成カード」のマスコットキャラクターです。



レトロな街並をのんびり歩いて満喫してください

京成電鉄 京成上野駅 鶴田則夫 駅長

上野を起点にして寄り道しながら気軽に散策を

桜の名所としても知られる上野公園をはじめ、美術館や博物館、動物園などの見どころが点在する上野周辺はぐらりと散策するのにピッタリのエリア。京成上野駅の鶴田則夫駅長がおすすめする春のスポット。

「花見シーズンの上野公園は混雑しますが、不忍池の弁天堂のあたりまで歩くと、だいぶ落ち着いて桜鑑賞ができます。池のほとりの桜が水面に映ってきれいですよ」

「ご自身も「休日には家族で上野周辺に出かけることが多い」と笑顔で語る鶴田駅長。

「アメ横は国際色豊かです。雑多な雰囲気のなかでの食べ歩きやショッピングは楽しいですよ。アメ横から浅草まで足を延ばし、浅草寺にお参りしたり花やしきで遊んだりすることもありますね」

駅から上野恩賜公園を通り、少し足を延ばせば、下町情緒のある谷中界隈。古民家を活用したカフェや古本屋、雑貨店などが多く、街歩きが満喫できるエリア。

「レンタサイクルを利用すると、行動範囲が広がって便利です」

京成上野駅の改札正面には、2019年にリニューアルした東京観光情報センターがあります。

「パンフレットなどが揃っていますのでぜひご利用ください」

散策前に立ち寄れば、役立つ情報が得られそうです。



旅行者に必要な情報を提供してくれる東京観光情報センター

1 下谷神社

したやじんじや

都内最古の「お稲荷様」



都内で最も古い稲荷神社。ご利益は商売繁盛と家内安全



寄席にちなんだ子規の句碑



横山大観による拝殿の天井絵「龍」

江戸時代に初めて庶民に向けて寄席興行が行われた場所であり、歌人正岡子規がそのいわれにちなんで残した句碑が立つ。関東大震災で社殿の再建が余儀なくされた際には、日本画壇の大家、横山大観によって天井絵『龍』（写真）が描かれた。参拝すると商売繁盛と家内安全のご利益がある。

住所：台東区東上野3-29-8
☎03-3831-1488 (受付時間9時～16時)



3 ためき田原町店

ためきたわらまちてん

新鮮食材を「炉ばた焼」で堪能

趣きのある店内でカウンターにつけば、料理が「しゃもじ」で供される。市場直送の食材を舌と目で味わえる老舗。



つまみと酒の豊富なメニューを吟味したい

油がたっぷりとのったホック



下町風情が味わえます

住所：台東区西浅草1-8-9
営業時間：[平日] 16:00～23:00 (LO.22:30)
[週末・祝日] 13:00～23:00 (LO.22:30)
定休日：第2・第4火曜
☎050-5593-7271



2 篤～ATSU～

あつ

手仕事にこだわるイタリアン

素材を活かすために化学調味料は一切使わず、ソースなどはすべて手作り。ランチの Pasta も夜のメインも楽しみたい。



鯛の旨味が豪快につまったアキアパッツァ



予算に応じてパーティープランにも対応



オススメは日替わりランチ

住所：台東区東上野3-34-9
ステージファースト上野101
営業時間：11:30～14:00 (LO)
17:30～22:00 (LO)
定休日：日曜
☎03-5826-4144



6 FEBRUARY CAFE

フェブラリーカフェ

本格的な味わい深いコーヒー



イタリアの高級エスプレッソマシンによるコーヒーと地元の有名パン店「ペリカン」から仕入れたパンとのモーニングセット660円が人気。

住所：台東区駒形1-9-8
営業時間：8:15～18:00 (LO17:30)
定休日：なし (12月31日、1月1日休)
☎03-6802-7171



5 カケス雑貨店

かけずさってん

生活を彩る日本製アイテム



かつば橋道具街にあるおしゃれな店。シンプルでカラフル。ゼロジャパンやキッチン雑貨など、質の高い日本製アイテムの数々が並ぶ。

住所：台東区松が谷2-2-3
営業時間：10:00～18:00
定休日：不定休 ☎03-5830-3481



4 かつば祭り

かつばまつり

オリジナルソースが絶品



テレビドラマや映画のロケ地として使用される趣きある店。人気は「ジャマイカもんじゃ1460円」。ペット同伴も可。

住所：台東区西浅草1-3-14
営業時間：[月～土曜] 17:00～23:00 (LO.22:00)
[日曜、祝日] 17:00～22:30 (LO.21:30)
定休日：水曜、第2火曜 ☎03-5806-8839



東京メトロ駅長
プレゼンツ



地元住人から感じる 人情と地域愛 下町情緒の街歩き



ビルに挟まれた大きな赤い鳥居が下谷神社の目印



エリアNEWS 7000人の担ぎ手が登場！

本社神輿の渡御が隔年で行なわれる下谷神社大祭。2020年の開催(5月8～10日予定)は、ちょうど「本祭り」の年にあたる。7000人の担ぎ手による盛大な本社神輿渡御が最終日に行われます。



下町らしい街並みを楽しんでください

東京メトロ上野駅務管区
毛塚大市管区長

下谷神社から浅草寺へ 季節ごとに変わる街の色合い

1927(昭和2)年、日本初の地下鉄が上野～浅草間で開通しました。車両は1両、駅間2.2キロ。わずか5分程度の乗車距離でしたが、近代化の象徴として日本中が沸き立ったといわれています。現在の銀座線の前身です。「歴史の重みは誇りです。安全とサービスが結びついた〈安心〉。それをご提供することが、歴史を引き継ぐ者たちの使命だと考えています」と毛塚管区長。

上野駅から浅草駅へ向かってそぞろ歩き。「春には上野公園や隅田川沿いの桜の景色も壮観です。季節ごとに変化する街の色も楽しんでいただきたいですね」

毛塚管区長イチオシのスポットは下谷神社。大きな赤い鳥居が存在感を示しています。「浅草や上野などには人情に厚く地域愛をもった人々が暮らしています。下谷神社の朝の光景は眺めるだけでも心安らぎます」

毛塚管区長自身も「今日も事故がありませんように」とお参りすることがすっかり日課になっています」と笑う。

1000年以上の歴史をもつ「下谷神社大祭」が下谷神社の人気行事。下町でいちばん早い夏祭りとして、期間中は大いに盛り上がりがあります。浅草通りを合羽橋交差点で北に折れると、業務用食器や調理器具、食品サンプルなどで知られるかつば橋道具街です。外国人観光客にも注目されるスポット。年間を通して楽しめます。



巨大なコックさん像がおなじみのかつば橋道具街

下町の味をつまみぐい!
おすすめのお土産品



わたしの好きな下町の味 チヒロ

浅草育ち、下町在住のチヒロがお土産におすすめしたい「地元的美味しい味」をご紹介します。店の人とお喋りを楽しみながら、あなただけのお気に入りを見つけてください。

観光地にもふつうの暮らしがある。

その街に住む人がふつうに買い物をする店こそ、実はいいものが眠っていたりする。

そんな店を紹介したくて、わたしは「かもめと街」で下町の風景を綴っている。

旅へ出て有名な観光地へ行くと、定番のお土産はチェックしつつも、あえて地元の人が行く店を見つけて訪ねる。

みんなが知っている店で買うことの安心感はもちろんあるけれど、自分だけのお気に入りを見つけたという気持ちで勝る。

浅草は台東区が誇る観光地のひとつだ。わたしが育った街でもある。子どもの頃から「栃木家商店」の豆腐や「セキネ」のシューマイを食べ、母と夕方の買い物へ行けば、「浅草よ兵衛」で揚餅をねだった。

大人になるにつれ、地元の味の大切さをすっかり忘れて過ごしていたのは、あまりに忙しない毎日を送っていたからだ。

結婚して家を出て、ふたたび下町へ戻ってきたわたしは、あの頃食べていた味に今でも出会える喜びをかみしめている。

時代の流れと上手に付き合いつつ、昔と同じように、誠実な味を作り続けるのはどれほど難しいことだろうか。

ここ数年では、そんな馴染みの味との再会に加え、新しい定番を見つけて楽しんでいく。

「昆布の川ひと」では、昆布の奥深さを、「パティスリー FOBS」ではフランス菓子の魅力を知る。

趣きのある佇まいの「菓子屋シノメ」では、美しい焼き菓子を目を奪われる。



チヒロ
浅草育ちの街歩きエッセイスト。年間400軒の店めぐりで、ガイドブックに載らないような場所を渡り歩く。自身のWebマガジン「かもめと街」は、散歩好きの女性に向けて「知られざる街の魅力」をエッセイでお届けしています。

Webマガジン「かもめと街」



「これはあの人が持って行こう」「これは今日の夜ごはんに食べよう」

そんな風に思いながら、浅草から蔵前まで食べたいものを買って揃えていくと、あつという間に持ちきれないくらいおいしいものが集まる。

おみやげって大それたものじゃなくてもいい。

自分が本当に好きで、いつも食べているものを選ぶだけでも心が伝わるものだ。

あの人が喜ぶ顔を想像して、今日もどこかへ買い物にゆく。



左) 和だし 8g×15包入 1080円
右) 手削りおぼろ昆布 50g 540円

昆布の川ひと 浅草本店

昆布専門店が作る「和だし」1080円は、焼きあごや真昆布などの国産素材を使っただしパック。これひとつでおいしい味噌汁が作れます。「手削りおぼろ昆布」50g 540円は削りたてのふわふわな食感がたまらない！

台東区花川戸 1-5-3 若松屋ビル 1F
営業時間：10:00～18:00
定休日：毎週月曜（祝日の場合は翌日）
☎03-5246-4771



Pâtisserie FOBS

職人が作る美しいフランス菓子が人気の店。フランスの郷土菓子をモチーフにしたゴーフレット1枚 410円は、バターが香る生地の中にバニラビーンズたっぷりのクリームが入っています。砂糖のシャリとした食感がくせになる、コーヒーと合わせたおやつ。

台東区寿 3-8-4
営業時間：11:00～19:00
（日曜、祝日は～18:00）
定休日：水曜（不定休）
☎03-6231-7720



ゴーフレット1枚：410円



揚餅 生醤油味 600円

浅草よ兵衛

昭和61年創業の手作り揚餅店が作る、昔ながらの揚餅は、素朴だからこそ一度手を伸ばすとやみつきになる味。6種類の味のなかで特におすすめなのが「生醤油」600円。大粒で食べ応えがあるのもポイント。店内に20席以上のイートインスペースあり。

台東区浅草 2-2-7
営業時間：9:00～18:00
定休日：不定休（台風・大雪などの悪天候時に臨時休業あり）
☎03-3841-0868



豆乳とおからのドーナツ 100円

栃木家商店

明治20年から続く豆腐屋が作る「豆乳とおからのドーナツ」100円。優しい甘さとしっとりとした柔らかな食感がたまらない。老若男女にオススメのヘルシーなおやつ。生ゆばやおぼろ豆腐もぜひ！

台東区浅草 2-2-1
営業時間：月～土曜 9:00～19:00
（日曜、祝日 10:00～18:00）
定休日：不定休
☎03-3841-5731



特大シューマイ 10個：970円

セキネ

シューマイ・肉まんの専門店。特大シューマイ 10個 970円は、ギュッと詰まった肉の旨味と玉ねぎの甘みを感じられる一品。子どもの頃から食べている、なじみの味です。

台東区浅草 1-23-6
営業時間：11:00～20:00
定休日：年中無休
☎03-3841-5230

菓子屋シノメ

2017年にオープンした菓子屋シノメは、焼き菓子の店。すべて手作業で作られる、美しい焼き菓子は手みやげにもおすすめ。「ナッツキャラメリゼ」500円は香ばしいナッツとキャラメルハーモニータマらない！

台東区蔵前 4-31-11 新光家具ビル 1F
営業時間：12:00-18:30
定休日：水曜



左) ナッツキャラメリゼ：500円
中) レモンミントクッキー：380円
右) メレンゲクッキー（冬季限定）：350円

夏のお祭り

地元の熱い思いが華やかな飾りに…

第33回 下町七夕まつり

日程 7月2日(木)~7月7日(火)
※メインイベントは7月4日(土)、5日(日)

場所 かつば橋本通り

初夏の名物。上野と浅草を結ぶかつば橋本通りが竹飾りや大玉飾りで鮮やかに彩られます。メインイベントの4日(土)、5日(日)は、パレードやストリートパフォーマンスが実施され、お祭りを大いに盛り上げます。沿道に立ち並ぶ数多くの屋台や模擬店は地元のお店の熱意と頑張り。安くて美味しいものがずらりと並びます。

アクセス

JR線「上野駅」徒歩5分
東京メトロ日比谷線「入谷駅」徒歩5分
東京メトロ銀座線「田原町駅」「稲荷町駅」徒歩5分
問合わせ/ときめきたいとうフェスタ事務局
(台東区役所都市交流課内) ☎03-5246-1264



通りにあふれる七夕飾りで気分高揚間違いなし



夏の風物詩、盆踊りをひと足お先に堪能



迫力あり見ごたえありの阿波踊り

魅力のにぎわいメニューが盛りだくさん

第13回 浅草橋紅白マロニエまつり

日程 5月9日(土)、10日(日)

場所 ヒューリック浅草橋ビルおよびその周辺

阿波踊りをメインに迫力満点の演舞が間近で見られる「にぎわいパレード」や、地元町会、台東区の姉妹・友好都市等による模擬店が楽しい「にぎわい広場」、浅草橋地区を中心とした企業、問屋、商店が出店する「にぎわい市」など、浅草橋の魅力がギュッと詰まったお祭りです。その他、キッズクラブコーナーやステージイベントなど、子供から大人まで楽しめる催しがいっぱいあります。

アクセス

JR線「浅草橋駅」徒歩1分
都営地下鉄浅草線「浅草橋駅」徒歩2分
問合わせ/マロニエまつり実行委員会 ☎03-3851-4500



姉妹・友好都市等の味覚も味わえる「にぎわい広場」



「にぎわい市」で下町ならではの粋な逸品をゲット

笑顔！ 活力！
好奇心！
季節を彩るお楽しみ！

「台東区はお祭りのメッカ」と言っても過言ではないほど、全国的に知られるお祭りがたくさんあります。春、夏、秋、冬と、その季節ならではの多彩なお楽しみ。2020年、恒例のお祭りをぜひとも体験してみてください。

春のお祭り



満開の桜と東京スカイツリーの眺めも楽しみ

「春のうらら」を感じさせる隅田川沿いが大賑わい

第32回 桜橋花まつり

日程 3月28日(土)、3月29日(日)

場所 区立隅田公園

来場者数33万人にも及ぶ清川地区最大のお祭り。地元の児童や生徒による楽器演奏、豪華ゲストによる歌謡ステージなどが祭り全体を盛り上げます。町会による模擬店や東北復興支援ブース、保護犬・保護猫の譲渡会や抽選会など、さまざまな催しをお楽しみください。花見とお祭りが同時に楽しめるのも魅力です。

アクセス

東武線・東京メトロ銀座線
「浅草駅」徒歩10分
問合わせ/台東区役所北部区民事務所
清川分室 ☎03-3876-3566



祭り会期中は大勢の人が集まり、桜の下で大盛り上がり



地元の青年部による威勢のいい神輿担ぎも見もの

浅草寺うららを彩る一葉桜並木で華やかな催しを満喫

第18回 浅草観音うら・一葉桜まつり

日程 4月11日(土) (雨天時翌日に順延)

場所 一葉桜・小松橋通り

江戸開府400年を記念に浅草観音うらエリアに一葉桜を植樹したのを期に始まったのが「浅草観音うら・一葉桜まつり」です。浅草寺の北側、桜並木の中を練り歩く「江戸吉原おいらん道中」は、絢爛優雅で観る者を魅了します。地元幼稚園・小学校のパレードやステージショー、模擬店やフリーマーケットも楽しめます。

恒例の「おいらん道中」



ステージで披露されるおいらんショー「座敷の間」の一幕

アクセス

東武線・東京メトロ銀座線・都営地下鉄浅草線
「浅草駅」徒歩15分
東京メトロ日比谷線「入谷駅」徒歩15分
つくばエクスプレス「浅草駅」徒歩15分
問合わせ/事務局 ☎03-5811-1929



読者プレゼント

6路線各駅&フェスタのオリジナルグッズ

ページ右下の「プレゼント応募券」をハガキに貼り、必要事項を記入し、フェスタ事務局宛にご郵送ください。

郵送で

ページ右下の「プレゼント応募券」をハガキに貼り、必要事項を記入し、フェスタ事務局宛にご郵送ください。

〒110-8615 東京都台東区東上野4-5-6
ときめきたいとうフェスタ事務局(台東区都市交流課内)

WEBから

WEB上のアンケートフォームから必要事項をご入力ください。



※いずれも応募は1人1回(2回以上及び、郵送とWEBの重複でのお申し込みは無効となります)

記入事項

- ①氏名 ②住所 ③電話番号 ④性別 ⑤年代 ⑥希望するセット番号
- ⑦本誌を読み、実際に行かれたお店または行ってみたいお店などはありますか
- ⑧本誌で取り上げてほしいテーマはありますか(例:カフェ特集)

応募の締め切り

令和2年6月1日(月) ※郵送の場合は当日の消印有効

※ご応募いただいた際の個人情報は、本誌読者プレゼント以外の目的には使用いたしません。
※当選者の発表は景品の発送をもって代えさせていただきます。



1 東武セット



2 都営セット



3 TXセット

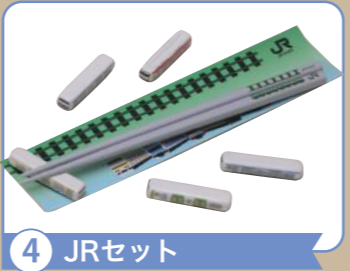

4 JRセット



5 京成セット



6 メトロセット



7 フェスタセット

ご注意!

本誌で紹介しているイベントは新型コロナウイルスや天候不良などの影響により、中止になったり、内容が変更されたりする場合がございます。

プレゼント応募券
1名様につき1枚
ときめきたいとうフェスタ
Vol.5