

台東区財政の現況

令和5年9月

< 目 次 >

はじめに	・・・	1 ページ
第1部 財政の現況		
1 歳入総額に占める特別区税・特別区交付金の割合の推移	・・・	4 ページ
2 区民1人あたりの特別区税と特別区交付金の推移(23区比較)	・・・	6 ページ
3 特別区税と特別区交付金の推移(23区比較)	・・・	8 ページ
4 歳出総額と特別区税・特別区交付金収入額の推移	・・・	10 ページ
5 歳入決算と一般財源・特定財源の推移	・・・	12 ページ
6 特別区税の推移	・・・	14 ページ
7 特別区債・基金の活用	・・・	16 ページ
8 区債現在高と基金現在高の推移	・・・	18 ページ
9 性質別歳出決算の推移	・・・	22 ページ
10 投資的経費の推移と23区との比較	・・・	24 ページ
11 義務的経費の推移	・・・	25 ページ
12 義務的経費の23区との比較	・・・	26 ページ
13 扶助費の推移	・・・	28 ページ
14 その他の経費の推移	・・・	31 ページ
15 物件費の推移	・・・	32 ページ
16 委託料の推移	・・・	33 ページ
17 財政の指標	・・・	34 ページ
18 他区との比較	・・・	38 ページ
19 自主財源比率・一般財源比率	・・・	43 ページ
20 繰越事業の状況	・・・	45 ページ
第2部 健全化判断比率		
I 健全化判断比率の算出方法	・・・	48 ページ
II 台東区の健全化判断比率	・・・	50 ページ
〔参考〕 地方公共団体の財政の健全化に関する法律の概要	・・・	52 ページ

第3部 一般会計等財務4表・全体財務4表・連結財務4表

I 財務4表とは	・・・	54ページ
II 一般会計等財務4表	・・・	56ページ
1 貸借対照表	・・・	56ページ
2 行政コスト計算書	・・・	61ページ
3 純資産変動計算書	・・・	65ページ
4 資金収支計算書	・・・	67ページ
III 全体財務4表及び連結財務4表	・・・	69ページ

第4部 事務事業別コスト計算

1 事務事業別コスト計算の内容	・・・	80ページ
2 令和4年度事務事業別コスト計算一覧		
・ 企画財政部	・・・	83ページ
・ 用地・施設活用担当	・・・	84ページ
・ 総務部	・・・	84ページ
・ 危機管理室	・・・	87ページ
・ 国際・都市交流推進室	・・・	88ページ
・ 区民部	・・・	88ページ
・ 文化産業観光部	・・・	92ページ
・ 産業振興担当	・・・	94ページ
・ 福祉部	・・・	96ページ
・ 健康部	・・・	105ページ
・ 環境清掃部	・・・	110ページ
・ 都市づくり部	・・・	112ページ
・ 土木担当	・・・	114ページ
・ 会計管理室	・・・	116ページ
・ 教育委員会事務局	・・・	117ページ
・ 生涯学習推進担当	・・・	126ページ
・ 選挙管理委員会事務局	・・・	129ページ
・ 監査事務局	・・・	130ページ
・ 区議会事務局	・・・	130ページ
【参考】 「ゼロ予算事業」に関する取り組み（令和4年度）	・・・	132ページ
「ゼロ予算事業」一覧（令和4年度）	・・・	133ページ
決算状況一覧表	・・・	136ページ
積立基金の状況	・・・	138ページ
基金充当先一覧（令和4年度）	・・・	140ページ
用語の説明	・・・	141ページ

は じ め に

この「台東区財政の現況」は、健全で安定的な財政運営を積極的に推進するための基礎資料として、また、区の財政状況をご理解いただくための参考資料として作成しています。

令和4年度普通会計決算では、特別区税が、特別区民税における納税義務者数の増加などにより前年度と比較して16億1千万円の増収となった一方、特別区交付金においては、9億1千万円の減収となりました。

一方、歳出では、浅草公会堂大規模改修や根岸小学校大規模改修の終了などにより投資的経費が減少したものの、公共施設建設基金積立金などの積み増しによる積立金や、子供の買い物応援による地域経済活性化などによる物件費の増加もあり、決算全体では、前年度と比べて19億9千万円の増となっています。

また、財政構造の弾力性を判断する指標である経常収支比率は83.7%で、前年度から0.3ポイント上昇しました。依然として80%を超える水準にあり、今後、子育て支援や区有施設の保全など様々な行政需要を抱えているなかで、区の財政運営は楽観視できる状況ではないと考えています。

本書は、令和4年度の決算状況を次の構成でお示ししています。

第1部は、総務省の地方財政状況調査（決算統計）に基づき、歳入決算・歳出決算の推移や特別区債・基金の状況などについて、過去10年間の変化とともに23区との比較などについて掲載しています。

第2部は、「地方公共団体の財政の健全化に関する法律」に基づく健全化判断比率について掲載しています。

第3部は、複式簿記・発生主義会計を取り入れた、「統一的な基準による地方公会計」に基づく一般会計等財務4表、全体財務4表及び連結財務4表を掲載しています。

第4部は、事務事業別コスト計算一覧を掲載しています。

また、巻末に参考として令和4年度において実施した「ゼロ予算事業」を掲載しています。

第1部

財政の現況

☆各項目の数値は、原則として総務省の地方財政状況調査（決算統計）における普通会計決算に基づいた数値を使用しています。

☆各項目の数値のうち、令和4年度の数値は速報値です。最終的に変更となる場合があります。

☆各数値は、表示単位未満を四捨五入するなどの処理をしており、表内の合計数値や各年度における各会計の決算書の額と一致しない場合があります。

☆「用語の説明」を巻末に掲載しています。

1. 歳入総額に占める特別区税・特別区交付金の割合の推移

区の主要な財源である特別区税及び特別区交付金の歳入総額に占める割合は、44.8%となり、前年度から0.8ポイント上昇しました。

区の主要な財源である特別区税及び特別区交付金について、歳入総額に占める割合の推移をみることは、区の歳入構造の変化と現状を把握するうえで欠かせません。

この割合は、景気動向や歳入全体に占める特別区税及び特別区交付金以外の収入の増減によって、50%前後で推移していましたが、令和2年度以降は新型コロナウイルス感染症関連の補助金等があり、大きく変動しています。

令和4年度の特別区税は、納税義務者数が増えたことによる特別区民税の増などにより、前年度と比べて16億1千万円、6.8%の増、特別区交付金は中小企業関連資金融資あっせん事業（緊急対策分）に係る算定額が減少したことにより前年度と比べて9億1千万円、2.9%の減となり、特別区税及び特別区交付金の合計額は、前年度と比べて7億円、1.3%の増となりました。

また、子育て世帯への臨時特別給付の事業実績などにより、前年度と比べて、国庫支出金が48億8千万円の減となるなど、歳入総額が減少したことから、特別区税・特別区交付金の合計額の歳入総額に占める割合は、前年度に比べて0.8ポイント上昇し、44.8%となりました。

特別区税と特別区交付金の合計額の推移

(単位：百万円)

	25年度	26年度	27年度	28年度	29年度	30年度	元年度	2年度	3年度	4年度
歳入総額	91,885	96,842	99,730	98,001	99,732	102,273	108,168	131,603	125,054	124,386
特別区税・特別区交付金	47,109	49,721	50,918	50,530	50,368	51,943	54,069	50,976	55,079	55,779
対前年度比較	△ 167	2,612	1,197	△ 388	△ 162	1,575	2,126	△ 3,093	4,103	700
対前年度伸び率	△ 0.4%	5.5%	2.4%	△ 0.8%	△ 0.3%	3.1%	4.1%	△ 5.7%	8.0%	1.3%
歳入総額に占める割合	51.3%	51.3%	51.1%	51.6%	50.5%	50.8%	50.0%	38.7%	44.0%	44.8%

歳入総額に占める特別区税・特別区交付金の割合の推移

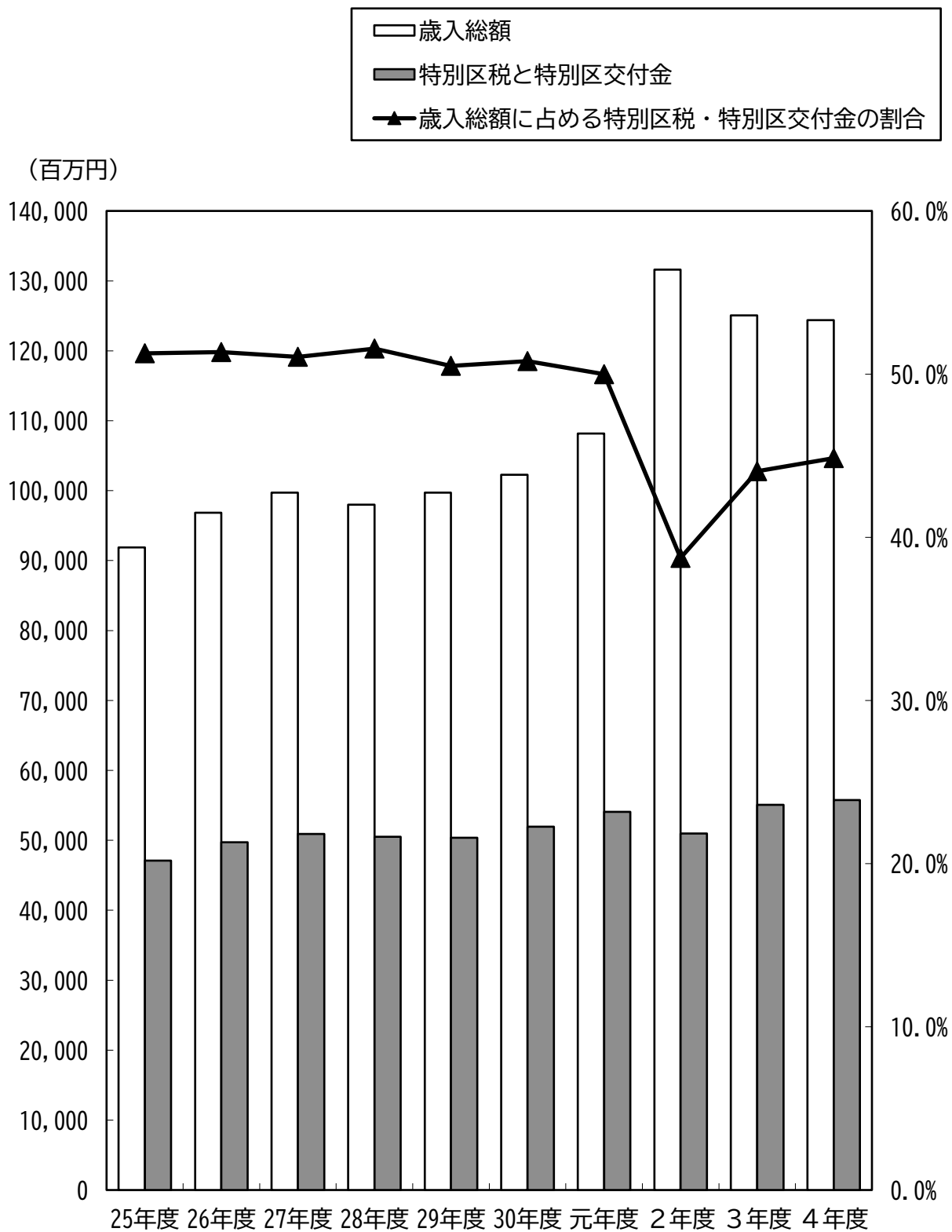

2. 区民1人あたりの特別区税と特別区交付金の推移（23区比較）

区民1人あたりの特別区税と特別区交付金の合計額は、前年度と比べて2千円減少しました。

特別区税と特別区交付金の合計額を、区民1人あたりの金額でみると、この10年間、台東区では、25万円から27万円の間で推移しています。

23区全体では20万円から25万円の間で推移しており、台東区と23区の差は、この10年間の平均で3万7千円になります。

また、平成25年度を100とした指数では、29年度以降、台東区が23区を下回って推移しています。

令和4年度の区民1人あたりの特別区税と特別区交付金の合計額は、台東区においては前年度と比べて2千円減少し、23区においては1万2千円増加となりました。

区民1人あたりの特別区税・特別区交付金

(単位：千円)

	25年度	26年度	27年度	28年度	29年度	30年度	元年度	2年度	3年度	4年度
台東区	250	261	264	260	256	260	266	250	269	267
(対前年度比較)	△ 4	11	3	△ 4	△ 4	4	6	△ 16	19	△ 2
23区	208	216	217	217	215	226	232	222	235	247
(対前年度比較)	4	8	1	0	△ 2	11	6	△ 10	13	12

区民1人あたりの特別区税・特別区交付金の推移
(25年度を100とした場合)

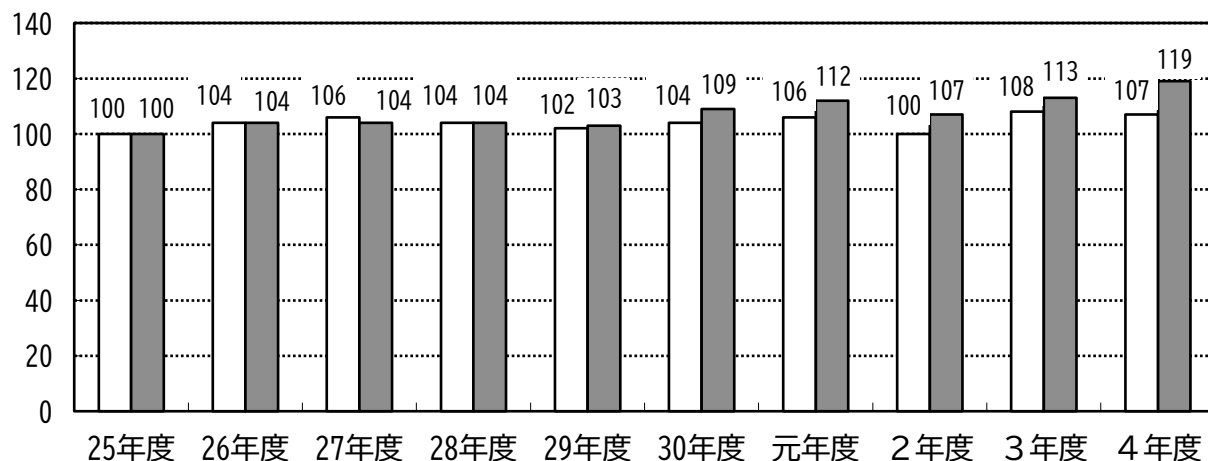

区民1人あたりの特別区税・特別区交付金の推移

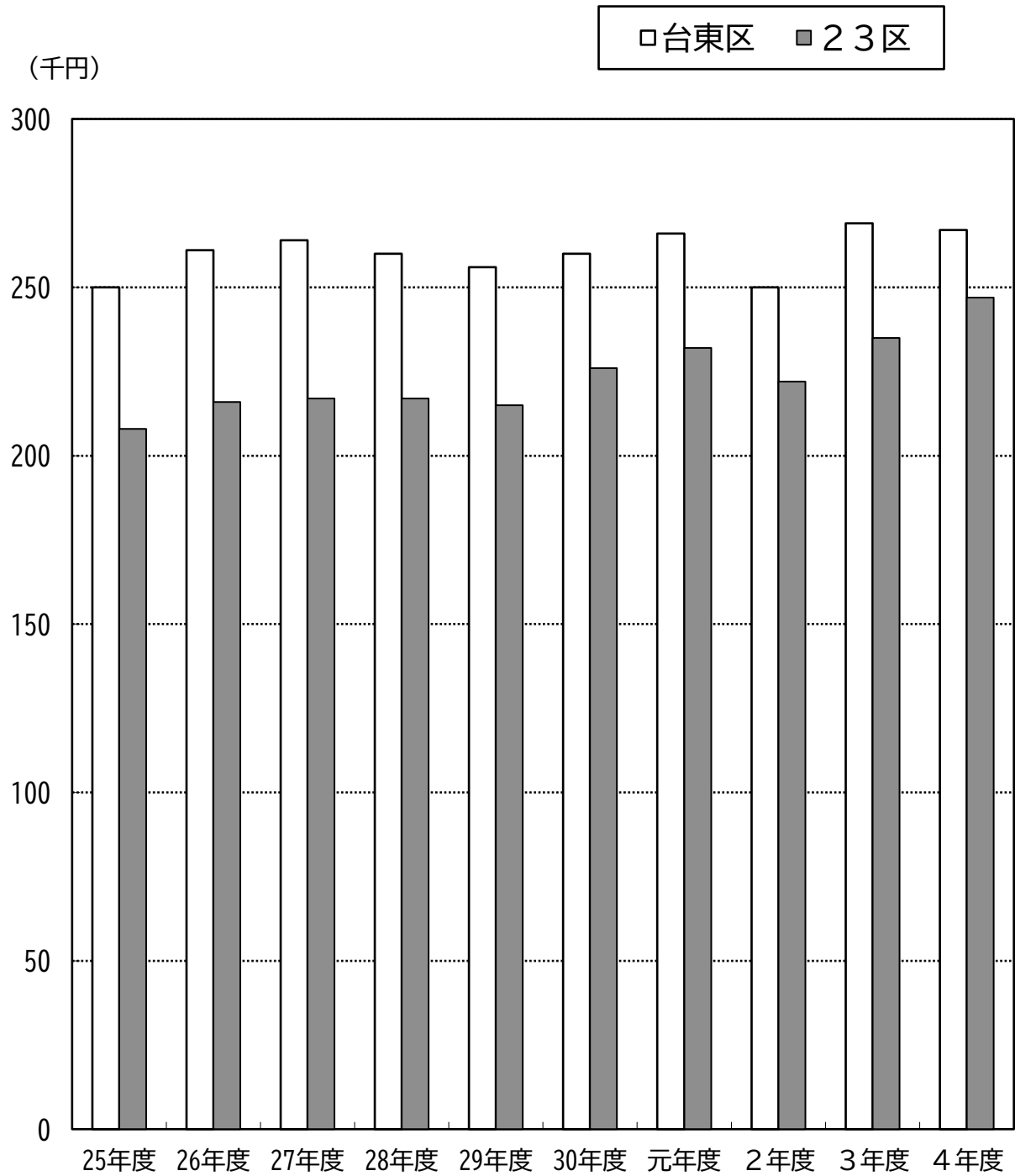

3. 特別区税と特別区交付金の推移（23区比較）

平成25年度を100とした指数でみると、令和4年度の特別区税は、前年度と比べて9ポイント上昇の135、特別区交付金は4ポイント低下の107となりました。

この10年間の台東区の特別区税の推移をみると、増加傾向となっています。令和4年度の特別区税は、納税義務者数の増加などにより特別区民税が増となったことなどから、平成25年度を100とした指数でみると、前年度と比べて9ポイント上昇の135となりました。

また、この10年間の台東区の特別区交付金は、おおむね300億円前後で推移していましたが、令和2年度は不合理な税制改正の影響などにより減収となりました。

令和4年度の特別区交付金は、平成25年度を100とした指数でみると、23区では7ポイント上昇の124となりましたが、台東区では、中小企業関連資金融資あっせん事業（緊急対策分）に係る算定額が減少したことにより、前年度と比べて、4ポイント低下の107となりました。

特別区税

(単位：百万円)

	25年度	26年度	27年度	28年度	29年度	30年度	元年度	2年度	3年度	4年度
台東区	18,917	19,663	20,530	20,962	21,478	22,515	23,099	23,543	23,895	25,510
対前年度比較	1,206	746	867	432	516	1,037	584	444	352	1,615
23区	948,056	990,706	1,008,264	1,040,544	1,055,051	1,086,373	1,125,176	1,139,992	1,150,488	1,206,302
対前年度比較	26,041	42,650	17,558	32,280	14,507	31,322	38,803	14,816	10,496	55,814

特別区交付金

(単位：百万円)

	25年度	26年度	27年度	28年度	29年度	30年度	元年度	2年度	3年度	4年度
台東区	28,192	30,058	30,388	29,568	28,890	29,428	30,969	27,433	31,184	30,269
対前年度比較	△ 1,372	1,866	330	△ 820	△ 678	538	1,541	△ 3,536	3,751	△ 915
23区	936,101	981,603	996,356	987,804	976,299	1,068,163	1,099,226	987,396	1,091,571	1,160,370
対前年度比較	31,054	45,502	14,753	△ 8,552	△ 11,505	91,864	31,063	△ 111,830	104,175	68,799

特別区税の推移（25年度を100とした場合）

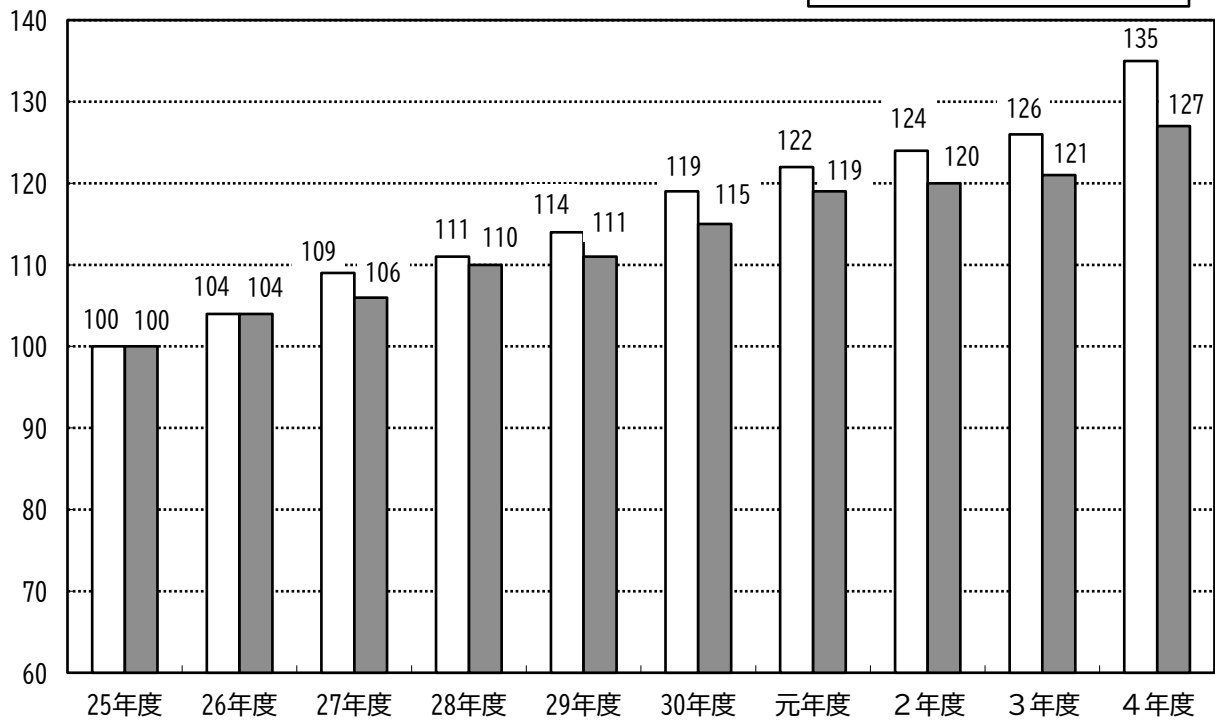

特別区交付金の推移（25年度を100とした場合）

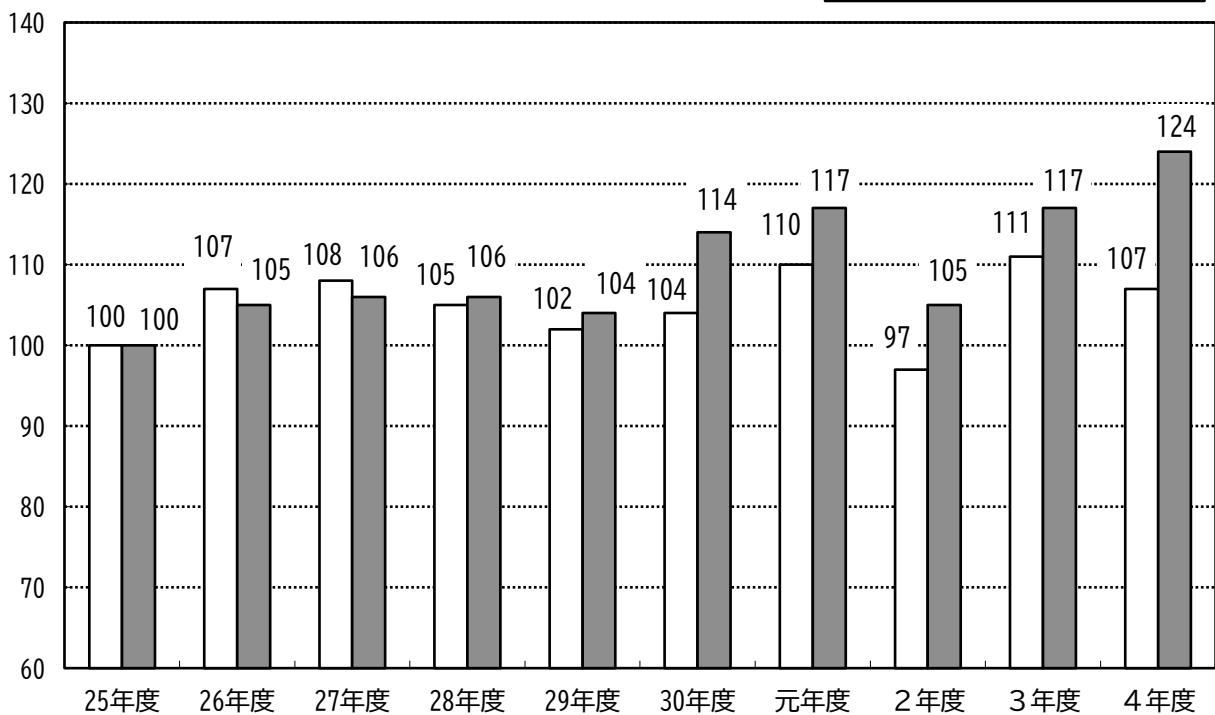

4. 歳出総額と特別区税・特別区交付金収入額の推移

歳出総額と特別区税・特別区交付金収入額の差は、歳出総額が1.7%の増となり、特別区税・特別区交付金収入額が1.3%の増となったため、前年度と比べて12億9千万円の増となりました。

この10年間、歳出総額は社会保障施策の充実などを背景に、増加傾向で推移していましたが、令和2年度は新型コロナウイルス感染症対策などにより、大幅に増加しています。

歳出総額と特別区税・特別区交付金収入額の差は、平成25年度から拡大傾向にありましたが、令和2年度に大きく拡大しています。

令和4年度は、歳出総額が公共施設建設基金積立金の増加など1.7%の増となり、特別区税・特別区交付金収入額が特別区税の増加により1.3%の増となったため、歳出総額と特別区税・特別区交付金収入額の差は前年度と比べて12億9千万円増の606億2千万円となりました。

歳出総額と特別区税・特別区交付金の推移

(単位：百万円)

	25年度	26年度	27年度	28年度	29年度	30年度	元年度	2年度	3年度	4年度
歳出総額 (A)	87,643	92,370	95,789	95,632	95,356	98,378	104,147	123,671	114,411	116,401
対前年度比較	△ 4,117	4,727	3,419	△ 157	△ 276	3,022	5,769	19,524	△ 9,260	1,990
対前年度伸び率	△ 4.5%	5.4%	3.7%	△ 0.2%	△ 0.3%	3.2%	5.9%	18.7%	△ 7.5%	1.7%
特別区税・特別区交付金 (B)	47,109	49,721	50,918	50,530	50,368	51,943	54,069	50,976	55,079	55,779
対前年度比較	△ 167	2,612	1,197	△ 388	△ 162	1,575	2,126	△ 3,093	4,103	700
対前年度伸び率	△ 0.4%	5.5%	2.4%	△ 0.8%	△ 0.3%	3.1%	4.1%	△ 5.7%	8.0%	1.3%
差 (A) - (B)	40,534	42,649	44,871	45,102	44,988	46,435	50,078	72,695	59,332	60,622
対前年度比較	△ 3,950	2,115	2,222	231	△ 114	1,447	3,643	22,617	△ 13,363	1,290

歳出総額と特別区税・特別区交付金の推移

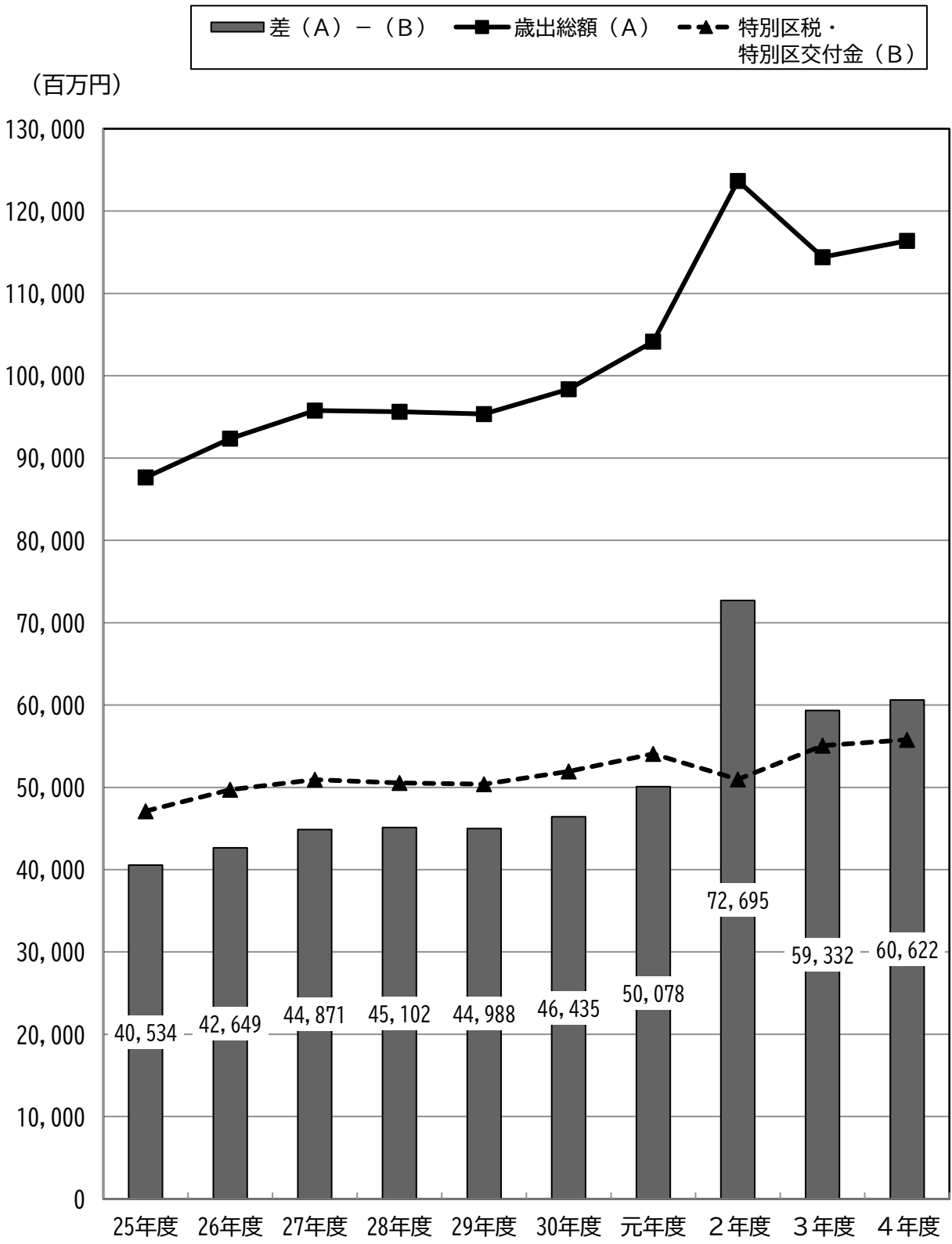

5. 歳入決算と一般財源・特定財源の推移

歳入決算の総額は、前年度と比べて6億7千万円の減となりました。このうち、一般財源は、特別区税の増加などにより10億1千万円の増、特定財源は、国・都支出金の減などにより16億8千万円の減となっています。

使途が制約されていない財源を一般財源といい、特別区税や特別区交付金が主なものとなっています。

歳入決算の総額に占める一般財源の割合は、平成27年度まで上昇していましたが、28年度以降は減少傾向にあり、特に令和2年度以降は特定財源の割合が高まっています。

令和4年度の一般財源の額は、特別区税の増などにより、前年度に比べて10億1千万円の増となりました。

一方、特定財源の額は、国・都支出金が減となったことなどにより、前年度と比べて16億8千万円の減となっています。

歳入決算額の推移

(単位：百万円)

	25年度	26年度	27年度	28年度	29年度	30年度	元年度	2年度	3年度	4年度
特別区税	18,917	19,663	20,530	20,962	21,478	22,515	23,099	23,543	23,895	25,510
特別区交付金	28,192	30,058	30,388	29,568	28,890	29,428	30,969	27,433	31,184	30,269
その他の一般財源	4,870	5,476	7,443	6,510	7,095	6,129	6,203	6,787	7,592	7,902
一般財源 計	51,979	55,197	58,361	57,040	57,463	58,072	60,271	57,763	62,671	63,681
国・都支出金	27,299	27,651	28,040	28,174	29,629	28,502	29,487	52,508	41,035	35,962
その他の特定財源	12,607	13,994	13,329	12,787	12,640	15,699	18,410	21,332	21,348	24,743
特定財源 計	39,906	41,645	41,369	40,961	42,269	44,201	47,897	73,840	62,383	60,705
合計	91,885	96,842	99,730	98,001	99,732	102,273	108,168	131,603	125,054	124,386

歳入決算に占める構成比の推移

(単位：百万円)

	25年度	26年度	27年度	28年度	29年度	30年度	元年度	2年度	3年度	4年度
特別区税	20.6%	20.3%	20.6%	21.4%	21.5%	22.0%	21.4%	17.9%	19.1%	20.5%
特別区交付金	30.7%	31.0%	30.5%	30.2%	29.0%	28.8%	28.6%	20.8%	24.9%	24.3%
その他の一般財源	5.3%	5.7%	7.4%	6.6%	7.1%	6.0%	5.7%	5.2%	6.1%	6.4%
一般財源 計	56.6%	57.0%	58.5%	58.2%	57.6%	56.8%	55.7%	43.9%	50.1%	51.2%
国・都支出金	29.7%	28.6%	28.1%	28.7%	29.7%	27.9%	27.3%	39.9%	32.8%	28.9%
その他の特定財源	13.7%	14.4%	13.4%	13.1%	12.7%	15.3%	17.0%	16.2%	17.1%	19.9%
特定財源 計	43.4%	43.0%	41.5%	41.8%	42.4%	43.2%	44.3%	56.1%	49.9%	48.8%

歳入決算の推移

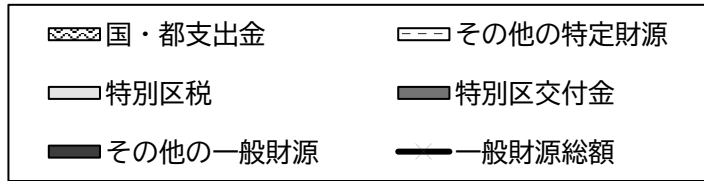

(百万円)

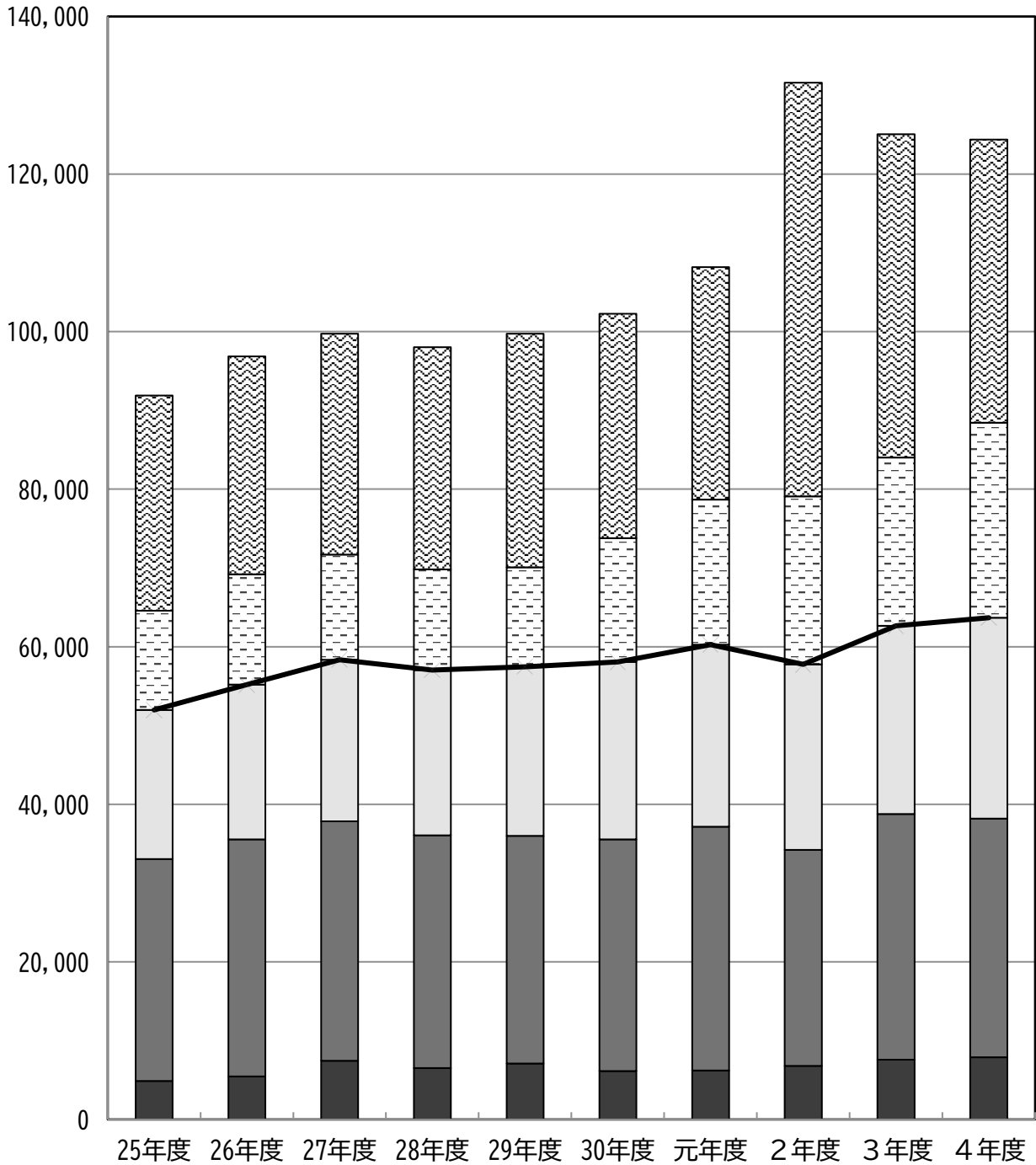

6. 特別区税の推移

特別区税は、特別区民税が納税義務者数の増加などにより増収となるとともに、特別区たばこ税は売渡本数の増加により増収となりました。その結果、前年度と比べて16億1千万円、6.8%の増となりました。

特別区民税は、世界的な金融危機や東日本大震災をきっかけとする景気低迷からの回復に伴い、平成25年度以降、増加しています。令和4年度も、納税義務者数の増加などにより前年度と比べて14億5千万円、6.9%の増収となっています。

特別区たばこ税は、課税標準である売渡本数の状況や税率変更により増減があります。令和4年度は売渡本数の増加により、前年度と比べて1億6千万円、5.5%の増収となっています。

その結果、特別区税は、前年度に比べて16億1千万円の増となり、歳入総額に占める割合は20.5%となりました。

特別区税の推移

(単位：百万円)

	25年度	26年度	27年度	28年度	29年度	30年度	元年度	2年度	3年度	4年度
特別区税	18,917	19,663	20,530	20,962	21,478	22,515	23,099	23,543	23,895	25,510
(対前年度比較)	1,206	746	867	432	516	1,037	584	444	352	1,615
(対前年度伸び率)	6.8%	3.9%	4.4%	2.1%	2.5%	4.8%	2.6%	1.9%	1.5%	6.8%
特別区民税	15,502	16,135	16,905	17,436	18,073	18,859	19,703	20,781	21,006	22,458
(対前年度比較)	798	633	770	531	637	786	844	1,078	225	1,452
(対前年度伸び率)	5.4%	4.1%	4.8%	3.1%	3.7%	4.3%	4.5%	5.5%	1.1%	6.9%
特別区たばこ税	3,359	3,472	3,569	3,455	3,334	3,582	3,319	2,683	2,802	2,957
(対前年度比較)	407	113	97	△ 114	△ 121	248	△ 263	△ 636	119	155
(対前年度伸び率)	13.8%	3.4%	2.8%	△ 3.2%	△ 3.5%	7.4%	△ 7.3%	△ 19.2%	4.4%	5.5%
特別区税の歳入総額に占める割合	20.6%	20.3%	20.6%	21.4%	21.5%	22.0%	21.4%	17.9%	19.1%	20.5%

特別区税の推移

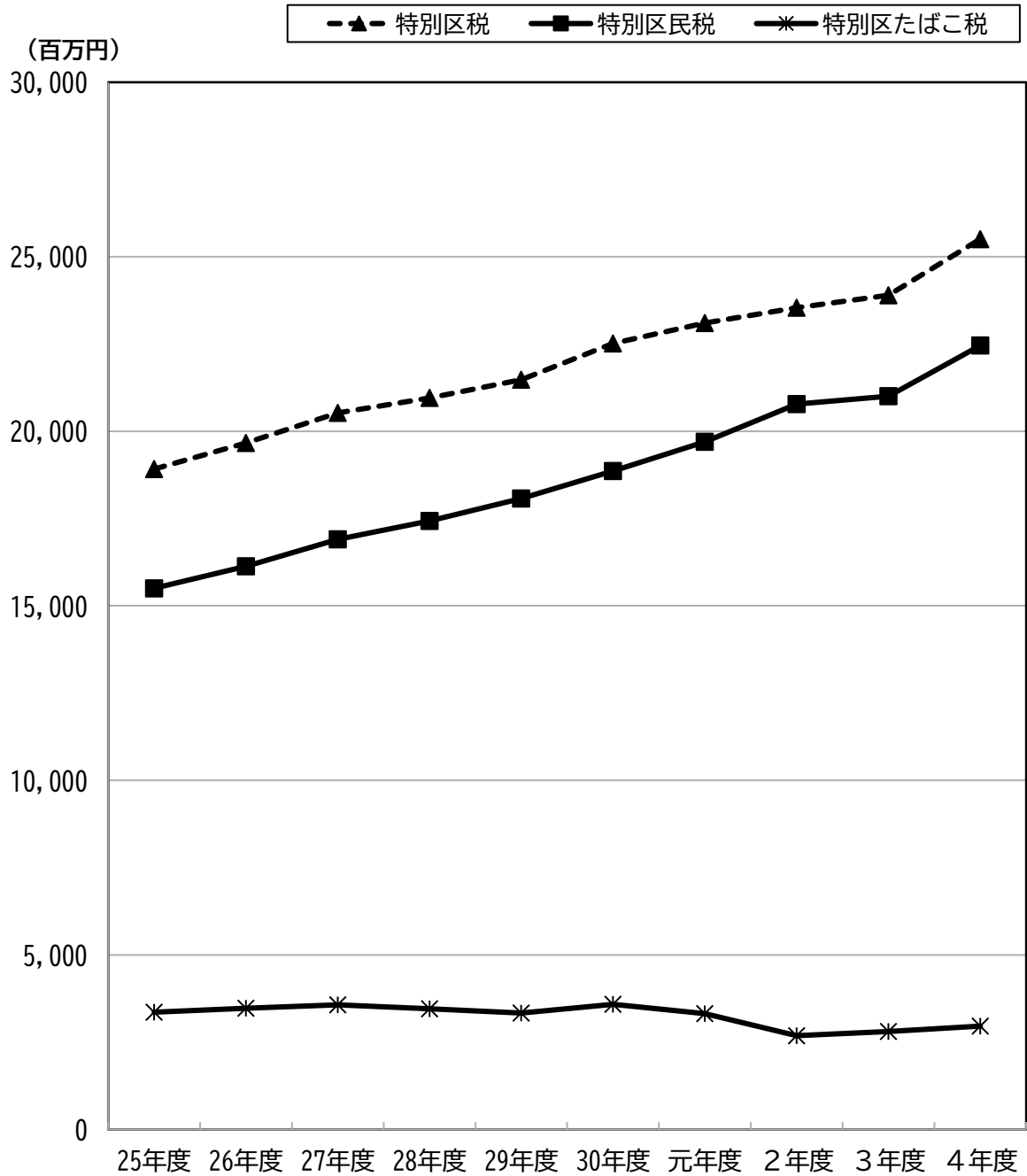

7. 特別区債・基金の活用

特別区債は、台東育英小学校教室等整備等や（仮称）竜泉二丁目福祉施設整備の財源として、5億9千万円を発行しました。また、基金の活用額は39億8千万円となりました。

特別区債は、財政負担の平準化や世代間の負担の公平を保つことを目的として活用しています。また、基金は、税収の好調な時期などに積立てる一方、建設事業や一時的な歳入不足、年度間の財源調整に対応する手段として活用しています。

特別区債については、この10年間で143億4千万円を発行し、区有施設や小中学校の整備、大規模改修などの財源に活用してきました。

令和4年度は、台東育英小学校教室等整備等や（仮称）竜泉二丁目福祉施設整備の財源として、5億9千万円の特別区債を発行しています。

基金については、この10年間で194億5千万円を活用しています。活用額のうち最も多い基金は公共施設建設基金で、75億1千万円を取り崩しています。

令和4年度の基金の活用額は39億8千万円で、特別養護老人ホーム「浅草」など大規模改修の事業に対する公共施設建設基金の取り崩しなどを行いました。

なお、基金の取扱いについて、平成30年度までは財源の状況を踏まえ、当初予定していた基金の取り崩しを取り止める対応を行っていましたが、令和元年度より、基金の設置目的に沿って計画通り活用を図ったうえで、歳入の上振れ分や前年度からの繰越金、執行の結果生じた歳出の不用額などを、確実に基金に積立てることにしています。

区債発行額と基金活用額の推移

（単位：百万円）

	25年度	26年度	27年度	28年度	29年度	30年度	元年度	2年度	3年度	4年度
区債発行額	998	2,050	810	500	2,230	2,450	1,986	1,380	1,342	590
（対前年度比較）	(△ 392)	(1,052)	(△ 1,240)	(△ 310)	(1,730)	(220)	(△ 464)	(△ 606)	(△ 38)	(△ 752)
うち減税補てん債等	0	0	0	0	0	0	0	0	0	0
基金活用額	759	2	3	282	2	1	3,777	6,799	3,840	3,984
（対前年度比較）	(△ 1,929)	(△ 757)	(1)	(279)	(△ 280)	(△ 1)	(3,776)	(3,022)	(△ 2,959)	(144)
公共施設建設基金	0	0	0	0	0	0	780	1,230	2,480	3,024
都市整備基金	0	0	0	0	0	0	350	280	510	659
環境整備基金	0	0	0	0	0	0	350	190	230	47
財政調整基金	0	0	0	0	0	0	1,179	3,989	0	0
減債基金	757	0	0	0	0	0	800	500	400	0
その他の基金	2	2	3	282	2	1	318	610	220	254

※その他の基金：定住基金・台東病院及び老人保健施設千束基金・教育振興基金・社会福祉基金などです。

《参考》 区債発行額と基金活用額の推移（一般会計＋特別会計）

（単位：百万円）

	25年度	26年度	27年度	28年度	29年度	30年度	元年度	2年度	3年度	4年度
区債発行額	998	2,050	810	500	2,230	2,450	1,986	1,380	1,342	1,190
基金活用額	767	20	32	327	91	32	3,834	6,889	3,840	4,456

区債発行額と基金活用額の推移

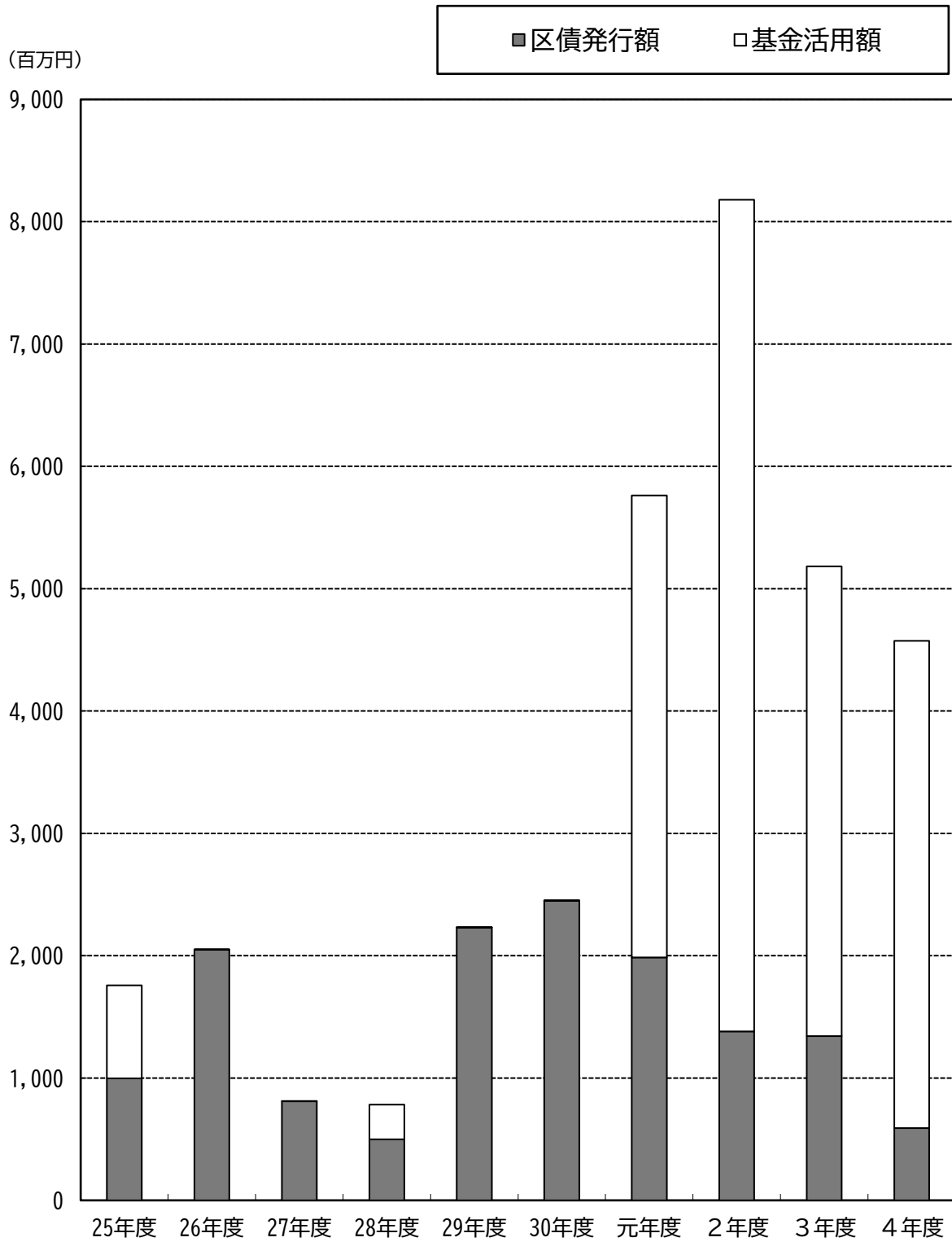

8. 区債現在高と基金現在高の推移

区債現在高は、前年度と比べて7億9千万円減少しました。また、基金現在高は、前年度と比べて62億7千万円増加しました。

区債現在高は平成29年度以降やや増加傾向にありましたが、令和4年度は、台東育英小学校教室等整備等や（仮称）竜泉二丁目福祉施設整備の財源として発行した特別区債が償還額を下回ったため、令和4年度末の現在高は114億円で、前年度と比べて7億9千万円の減となっています。

基金現在高は、平成25年度以降、今後の財政需要などに備え積立っていたため、増加傾向にありますが、令和2年度は、特別区交付金の減収などに対応したため、減少しました。令和3年度以降は、公共施設の改築・大規模改修等、将来の財政需要に対応するため、再び増加しています。

令和4年度末の基金現在高は、公共施設建設基金や財政調整基金の積立を行ったことにより、前年度と比べて62億7千万円増加しました。

区債現在高と基金現在高の推移（各年度末現在）

（単位：百万円）

	25年度	26年度	27年度	28年度	29年度	30年度	元年度	2年度	3年度	4年度
区債現在高	15,607	14,448	12,781	10,764	11,316	11,812	12,201	12,190	12,190	11,404
（対前年度比較）	(△ 1,958)	(△ 1,159)	(△ 1,667)	(△ 2,017)	(552)	(496)	(389)	(△ 11)	(0)	(△ 786)
うち減税補てん債等	2,832	2,125	1,723	1,355	983	766	593	447	327	219
基金現在高	31,203	32,968	38,883	42,233	43,870	45,720	48,895	45,163	47,507	53,778
（対前年度比較）	(1,062)	(1,765)	(5,915)	(3,350)	(1,637)	(1,850)	(3,175)	(△ 3,732)	(2,344)	(6,271)
公共施設建設基金	12,708	14,170	17,354	18,963	19,409	19,830	22,267	21,076	21,624	25,577
都市整備基金	1,101	1,104	1,106	2,109	2,811	3,314	3,967	3,690	4,184	4,529
環境整備基金	1,699	1,765	1,832	1,897	1,961	2,025	1,737	1,608	1,440	1,453
財政調整基金	9,043	9,135	9,484	9,502	9,512	10,038	10,842	9,668	10,611	11,669
減債基金	3,856	3,868	5,456	6,268	6,275	6,283	5,536	5,043	4,650	4,658
災害対策基金	1,324	1,327	1,931	1,934	2,136	2,339	2,741	2,333	3,163	3,955
その他の基金	1,472	1,599	1,720	1,560	1,766	1,891	1,805	1,745	1,835	1,937

※その他の基金：定住基金・台東病院及び老人保健施設千束基金・教育振興基金・社会福祉基金などです。

＜参考＞区債現在高と基金現在高の推移（一般会計＋特別会計）

（単位：百万円）

	25年度	26年度	27年度	28年度	29年度	30年度	元年度	2年度	3年度	4年度
区債現在高	19,843	18,821	16,242	14,147	14,628	15,645	16,413	16,918	17,488	17,341
基金現在高	32,439	34,816	40,181	43,862	45,820	48,548	52,467	49,386	52,486	58,992

区債現在高と基金現在高の推移

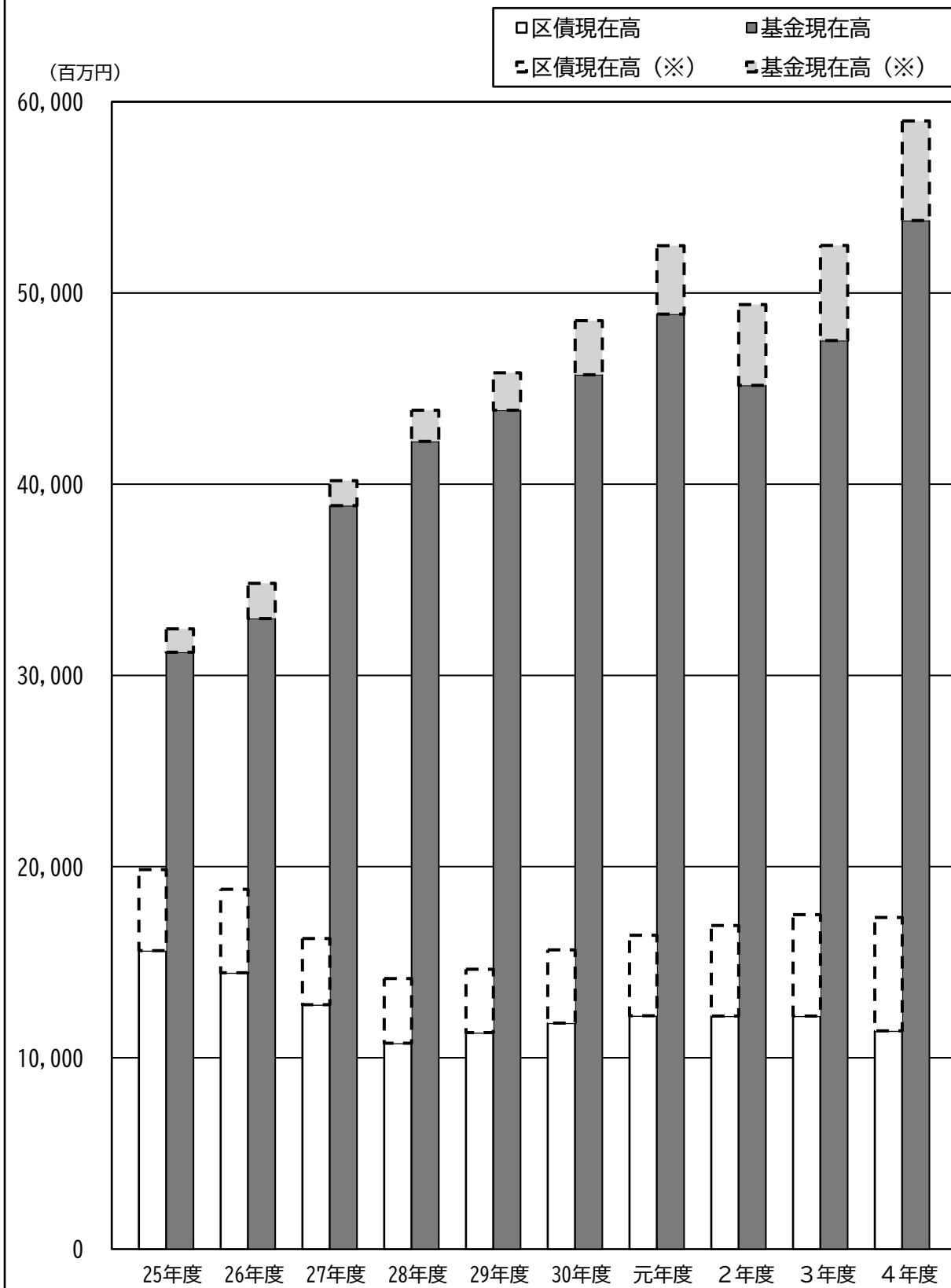

※ 点線部分は、一般会計と特別会計分を集計した場合の推移です。（普通会計に含まれない満期一括償還分の減債基金、駐車場整備事業会計、介護サービス事業会計及び介護保険会計分を集計した場合の推移です。）

(参 考)

基金現在高の長期的な推移

安定的な財政運営を推進するためには、基金現在高の長期的な推移を把握することが重要です。

台東区の基金は、平成4年度に500億円を超え、その後、長期的な景気低迷を背景に減少が続き、16年度は約233億円まで低下しました。平成17年度からは景気の状態を反映して一時的に持ち直したものの、リーマンショックなどによる経済の停滞による減少を経て、25年度からは増加傾向にありました。令和2年度は、新型コロナウイルス感染症の影響を受け減少していますが、令和3年度から持ち直し、特別区交付金の増による歳入の上振れ分などを積立てたため、増加しています。

このように、基金現在高は、経済の状態等を反映して大きく増減を繰り返しています。

また、基金現在高と歳入決算額に占める一般財源の割合の推移（次ページ）では、一般財源の割合が低下している平成5年度から12年度の期間（1）および22年度から24年度の期間（2）は、基金の活用により、基金現在高が減少していることがわかります。令和2年度は、新型コロナウイルス感染症の影響により、一般財源の割合が低下していますが、4年度は一般財源の割合とともに基金現在高も増加しています。

基金現在高と対前年度比較の推移

（単位：百万円）

	平成3年度	4年度	5年度	6年度	7年度	8年度	9年度
基金現在高	45,741	50,044	45,894	45,074	43,829	40,307	36,968
対前年度比較		4,303	△ 4,150	△ 820	△ 1,245	△ 3,522	△ 3,339

	10年度	11年度	12年度	13年度	14年度	15年度	16年度
基金現在高	35,582	32,027	27,978	25,878	25,075	23,536	23,294
対前年度比較	△ 1,386	△ 3,555	△ 4,049	△ 2,100	△ 803	△ 1,539	△ 242

	17年度	18年度	19年度	20年度	21年度	22年度	23年度
基金現在高	23,985	27,501	31,058	33,743	34,024	31,747	30,783
対前年度比較	691	3,516	3,557	2,685	281	△ 2,277	△ 964

	24年度	25年度	26年度	27年度	28年度	29年度	30年度
基金現在高	30,141	31,203	32,968	38,883	42,233	43,870	45,720
対前年度比較	△ 642	1,062	1,765	5,915	3,350	1,637	1,850

	令和元年度	2年度	3年度	4年度
基金現在高	48,895	45,163	47,507	53,778
対前年度比較	3,175	△ 3,732	2,344	6,271

基金現在高と歳入決算額に占める一般財源の割合の推移

■ 基金現在高 ● 一般財源の割合

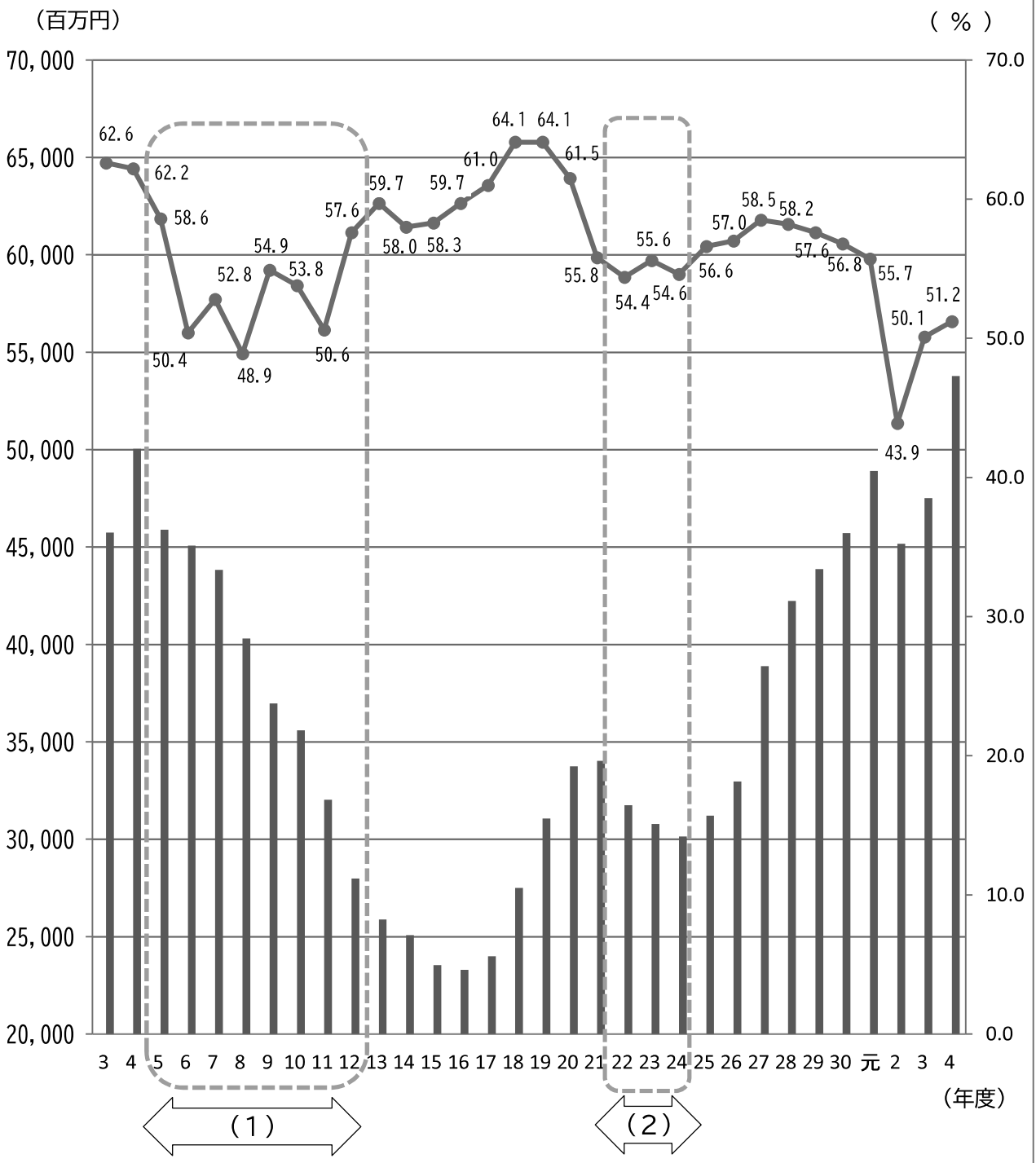

9. 性質別歳出決算の推移

義務的経費は、前年度と比べて23億7千万円の減、投資的経費は、37億9千万円の減となりました。その他の経費は、公共施設建設基金積立金などにより、81億6千万円の増となりました。

義務的経費のうち、公債費が元利償還金の償還の進捗などにより、前年度と比べて増となった一方で、扶助費は子育て世帯への臨時特別給付や生活保護費などの減により、前年度と比べて減となりました。

公共施設の整備や道路・公園の改良経費などである投資的経費は、年度によって50億円台から110億円台の間で大きく変動しています。令和4年度は、浅草公会堂大規模改修の終了などにより、前年度と比べて37億9千万円の減となりました。

その他の経費は、公共施設建設基金の積立て、介護サービス事業会計等への繰出金や子供の買い物応援による地域経済活性化などにより、前年度と比べて81億6千万円の増となりました。

性質別歳出決算額

(単位：百万円)

	25年度	26年度	27年度	28年度	29年度	30年度	元年度	2年度	3年度	4年度
義務的経費	51,165	52,432	52,790	53,558	52,988	53,151	55,014	56,139	60,269	57,898
(対前年度比較)	(△ 204)	(1,267)	(358)	(768)	(△ 570)	(163)	(1,863)	(1,125)	(4,130)	(△ 2,371)
人件費	15,471	16,044	15,993	16,267	16,079	16,081	16,931	17,440	17,775	17,847
(うち職員給)	10,258	10,535	10,471	10,589	10,764	11,024	11,466	11,662	11,900	12,026
扶助費	32,388	32,883	34,085	34,608	35,107	35,013	36,383	37,217	41,063	38,590
公債費	3,306	3,505	2,712	2,683	1,802	2,057	1,700	1,482	1,431	1,461
投資的経費	5,688	8,197	6,211	6,979	9,989	11,378	8,900	7,550	9,529	5,735
(対前年度比較)	(145)	(2,509)	(△ 1,986)	(768)	(3,010)	(1,389)	(△ 2,478)	(△ 1,350)	(1,979)	(△ 3,794)
その他の経費	30,790	31,741	36,788	35,095	32,379	33,849	40,233	59,982	44,613	52,768
(対前年度比較)	(△ 4,058)	(951)	(5,047)	(△ 1,693)	(△ 2,716)	(1,470)	(6,384)	(19,749)	(△ 15,369)	(8,155)
物件費	12,090	13,183	13,787	13,236	13,455	14,300	15,196	16,393	18,562	20,118
補助費等	5,531	5,692	5,510	5,220	5,571	5,640	5,800	26,465	7,350	8,268
積立金	1,822	1,766	5,918	3,632	1,639	1,850	6,952	3,067	6,185	10,255
貸付金	2,066	2,065	2,067	2,066	2,061	2,060	2,061	3,260	2,061	2,060
繰出金	8,404	8,127	8,545	9,939	8,421	8,687	8,747	9,362	9,112	10,634
その他	877	908	961	1,002	1,232	1,312	1,477	1,435	1,343	1,433
歳出合計	87,643	92,370	95,789	95,632	95,356	98,378	104,147	123,671	114,411	116,401
(対前年度比較)	(△ 4,117)	(4,727)	(3,419)	(△ 157)	(△ 276)	(3,022)	(5,769)	(19,524)	(△ 9,260)	(1,990)

※「その他の経費」のその他：維持補修費・投資及び出資金が含まれます。

性質別歳出決算の推移（構成比%）

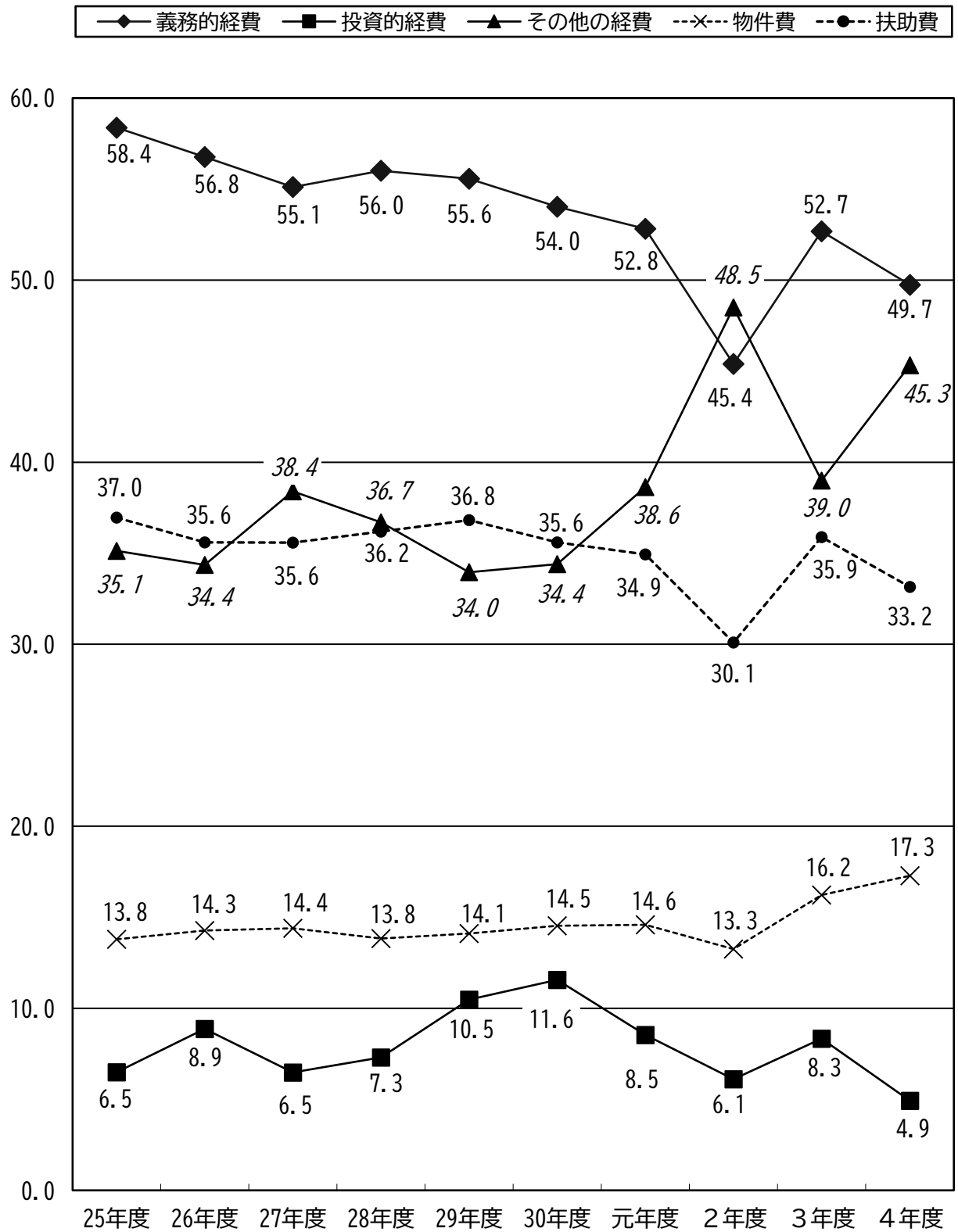

10. 投資的経費の推移と23区との比較

投資的経費は、前年度と比べて39.8%減の57億4千万円となりました。

令和4年度の台東区の投資的経費は、浅草公会堂大規模改修や根岸小学校大規模改修の終了などにより、前年度と比べて39.8%減の57億4千万円となっています。

23区全体の投資的経費をみると、令和4年度は前年度に比べて5.1%の減となっています。

また、平成25年度を100とした指数でみると、令和4年度は、台東区では前年度と比べて67ポイント低下の101、23区では7ポイント低下の143となっています。

投資的経費の推移

(単位：百万円)

	25年度	26年度	27年度	28年度	29年度	30年度	元年度	2年度	3年度	4年度
台東区	5,688	8,197	6,211	6,979	9,989	11,378	8,900	7,550	9,529	5,735
(対前年度伸び率)	(2.6%)	(44.1%)	(△24.2%)	(12.4%)	(43.1%)	(13.9%)	(△21.8%)	(△15.2%)	(26.2%)	(△39.8%)
23区	333,181	444,919	405,153	479,901	459,137	485,843	518,244	503,843	500,955	475,255
(対前年度伸び率)	(△1.6%)	(33.5%)	(△8.9%)	(18.4%)	(△4.3%)	(5.8%)	(6.7%)	(△2.8%)	(△0.6%)	(△5.1%)

投資的経費の推移 (25年度を100とした場合)

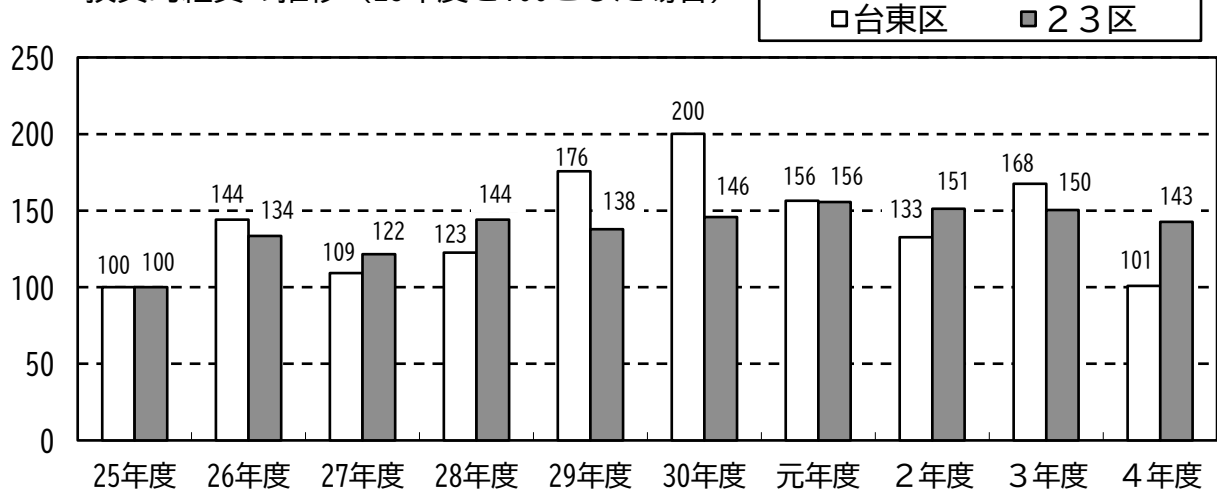

11. 義務的経費の推移

義務的経費は、前年度と比べて扶助費が24億7千万円の減となり、公債費が3千万円の増、人件費が7千万円の増となりましたが、全体としては、前年度と比べて23億7千万円の減となりました。

人件費は、職員数の増などにより、前年度と比べて7千万円の増となりました。

扶助費は、子育て世帯への臨時特別給付や生活保護費の減などにより、前年度と比べて24億7千万円の減となりました。

公債費は、元利償還金の償還の進捗などにより、前年度と比べて3千万円の増となりました。

なお、義務的経費の内訳を構成比で見ると、令和4年度の扶助費の構成比は、66.7%で、前年度と比べて1.4ポイント低下しています。

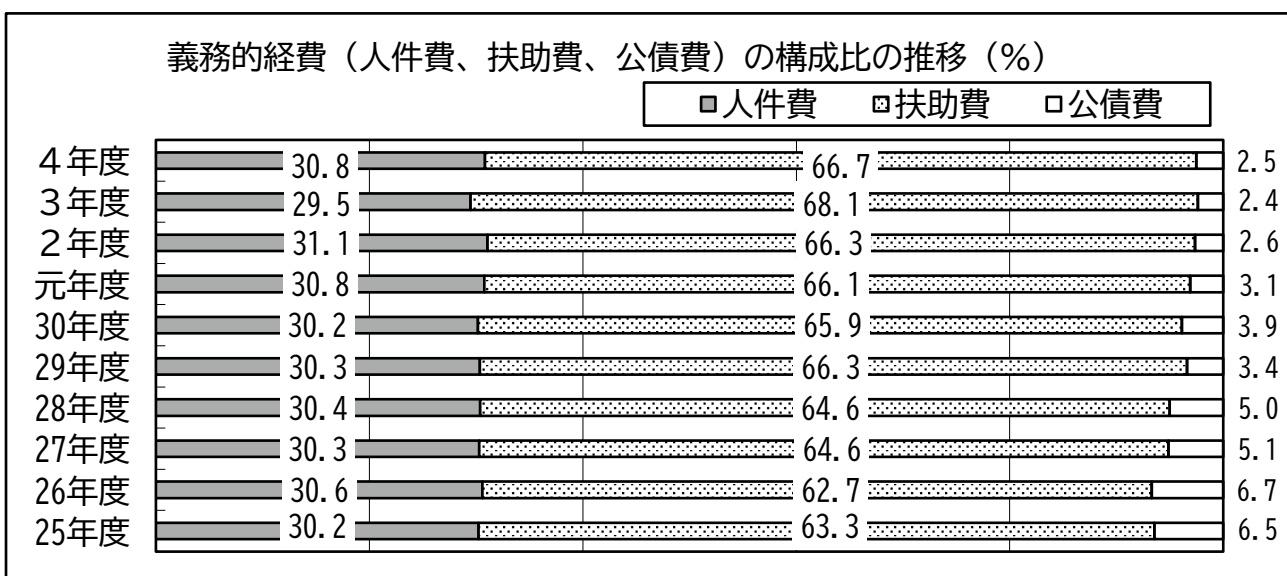
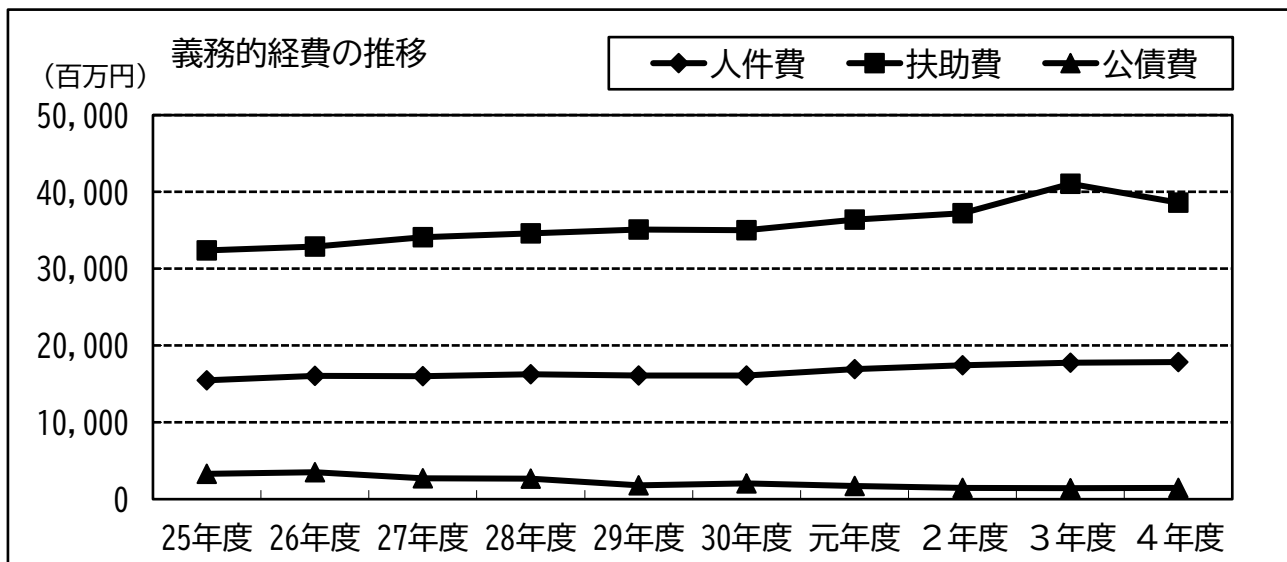

12. 義務的経費の23区との比較

義務的経費は、台東区は前年度より3.9%減の579億円となりました。

人件費については、台東区では給与改定や退職手当の実績などにより変動しながらも、ほぼ横ばいで推移していましたが、令和元年度以降大幅に増加しており、2年度は会計年度任用職員制度の導入、3年度以降は職員数の増などにより、増加しています。また、23区においては平成25年度以降ほぼ横ばいでしたが、令和2年度以降はやや増加しています。

扶助費については、台東区、23区とも増加傾向が続いていましたが、令和4年度は、台東区では子育て世帯への臨時特別給付の減などにより前年度と比べて減少し、23区においても減少しました。平成25年度と比較すると、令和4年度は台東区が約1.2倍、23区が約1.5倍となっています。

公債費については、台東区では元利償還金の償還の進捗により、前年度と比べて増加しています。また、23区は、この10年間は減少傾向にあり、令和4年度は平成25年度と比較すると、約半減となりました。

台東区

(単位：百万円)

	25年度	26年度	27年度	28年度	29年度	30年度	元年度	2年度	3年度	4年度
義務的経費 (対前年度伸び率)	51,165 (△ 0.4%)	52,432 (2.5%)	52,790 (0.7%)	53,558 (1.5%)	52,988 (△ 1.1%)	53,151 (0.3%)	55,014 (3.5%)	56,139 (2.0%)	60,269 (7.4%)	57,898 (△ 3.9%)
人件費	15,471	16,044	15,993	16,267	16,079	16,081	16,931	17,440	17,775	17,847
（うち職員給）	10,258	10,535	10,471	10,589	10,764	11,024	11,466	11,662	11,900	12,026
扶助費	32,388	32,883	34,085	34,608	35,107	35,013	36,383	37,217	41,063	38,590
公債費	3,306	3,505	2,712	2,683	1,802	2,057	1,700	1,482	1,431	1,461

23区

(単位：百万円)

	25年度	26年度	27年度	28年度	29年度	30年度	元年度	2年度	3年度	4年度
義務的経費 (対前年度伸び率)	1,635,541 (△ 0.7%)	1,677,057 (2.5%)	1,730,220 (3.2%)	1,773,362 (2.5%)	1,811,919 (2.2%)	1,820,253 (0.5%)	1,896,932 (4.2%)	1,967,839 (3.7%)	2,165,230 (10.0%)	2,097,937 (△ 3.1%)
人件費	595,071	597,114	593,090	598,128	593,763	595,501	602,869	627,303	621,899	622,478
（うち職員給）	392,154	395,711	393,940	391,885	391,218	391,094	395,359	392,916	389,855	390,340
扶助費	932,906	981,428	1,048,301	1,104,701	1,149,315	1,165,873	1,224,568	1,283,775	1,483,271	1,422,479
公債費	107,564	98,515	88,829	70,533	68,841	58,879	69,495	56,761	60,060	52,980

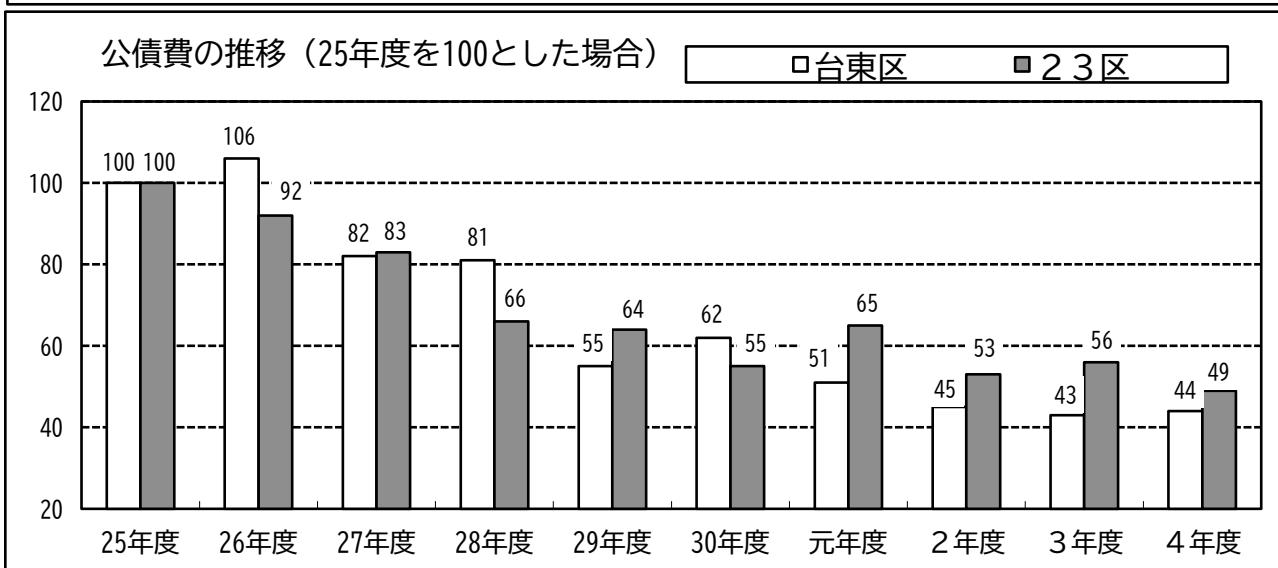
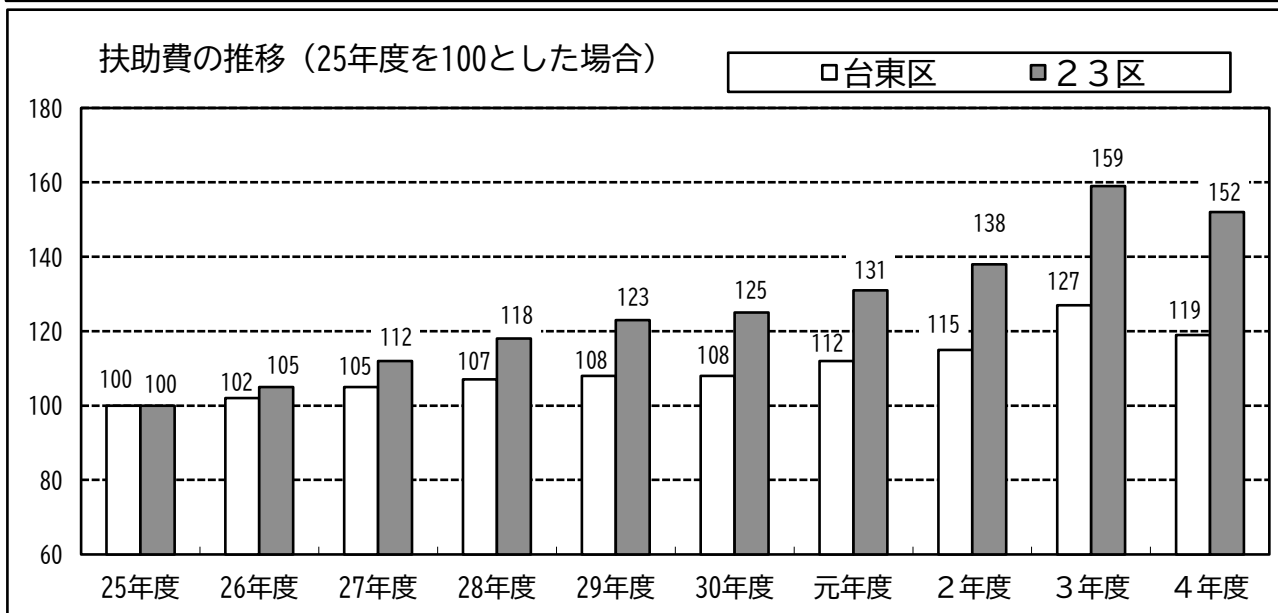
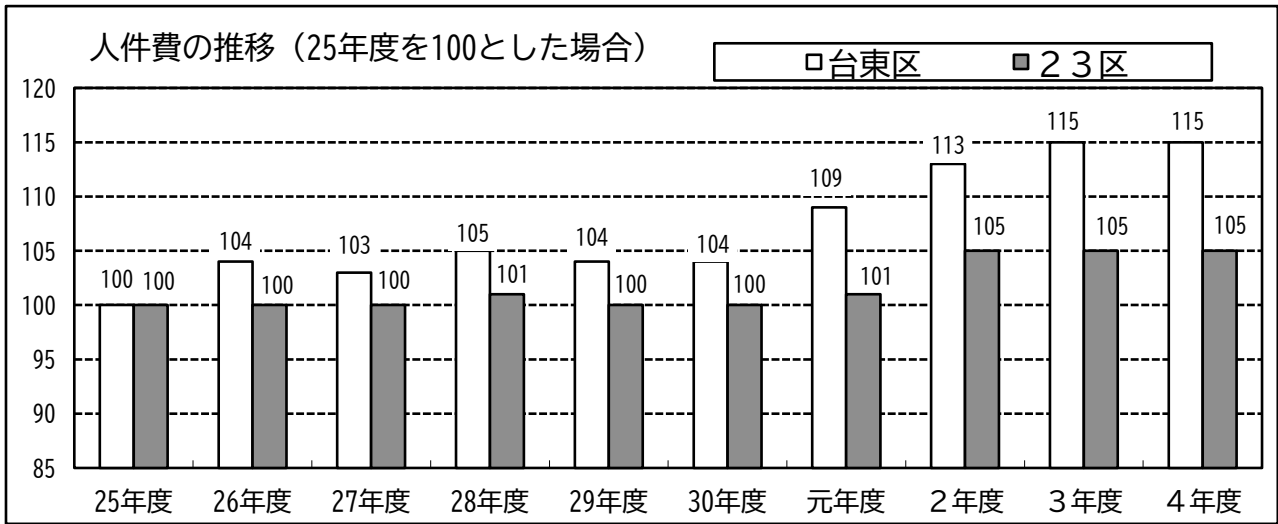

13. 扶助費の推移

扶助費は、子育て世帯への臨時特別給付や生活保護費の減などにより、前年度と比べて24億7千万円、6.0%減の385億9千万円となりました。

扶助費は、令和4年度は、前年度と比べて24億7千万円、6.0%の減となりました。

扶助費の最も大きな要素である生活保護費は、実績などにより、前年度と比べ6.3%減の175億1千万円となり、7年連続で減となっています。

児童福祉費は、平成27年度に、子ども・子育て支援新制度の開始や認証保育所運営費助成を補助費等から組替えたことなどにより大幅に増加し、その後も増加傾向が続いています。令和4年度は、子育て世帯への臨時特別給付の事業実績などにより10.9%減の116億7千万円となりました。

社会福祉費は、障害福祉サービスの増加などにより、前年度と比べ2.5%増の74億9千万円となっています。

台東区の扶助費の構成比は、生活保護費が45.4%を占めていますが、児童福祉費の構成比が徐々に増加しています。23区全体の扶助費の構成比は、令和4年度は生活保護費が28.8%、児童福祉費が43.5%で、平成29年度以降、児童福祉費が生活保護費の構成比を上回っています。

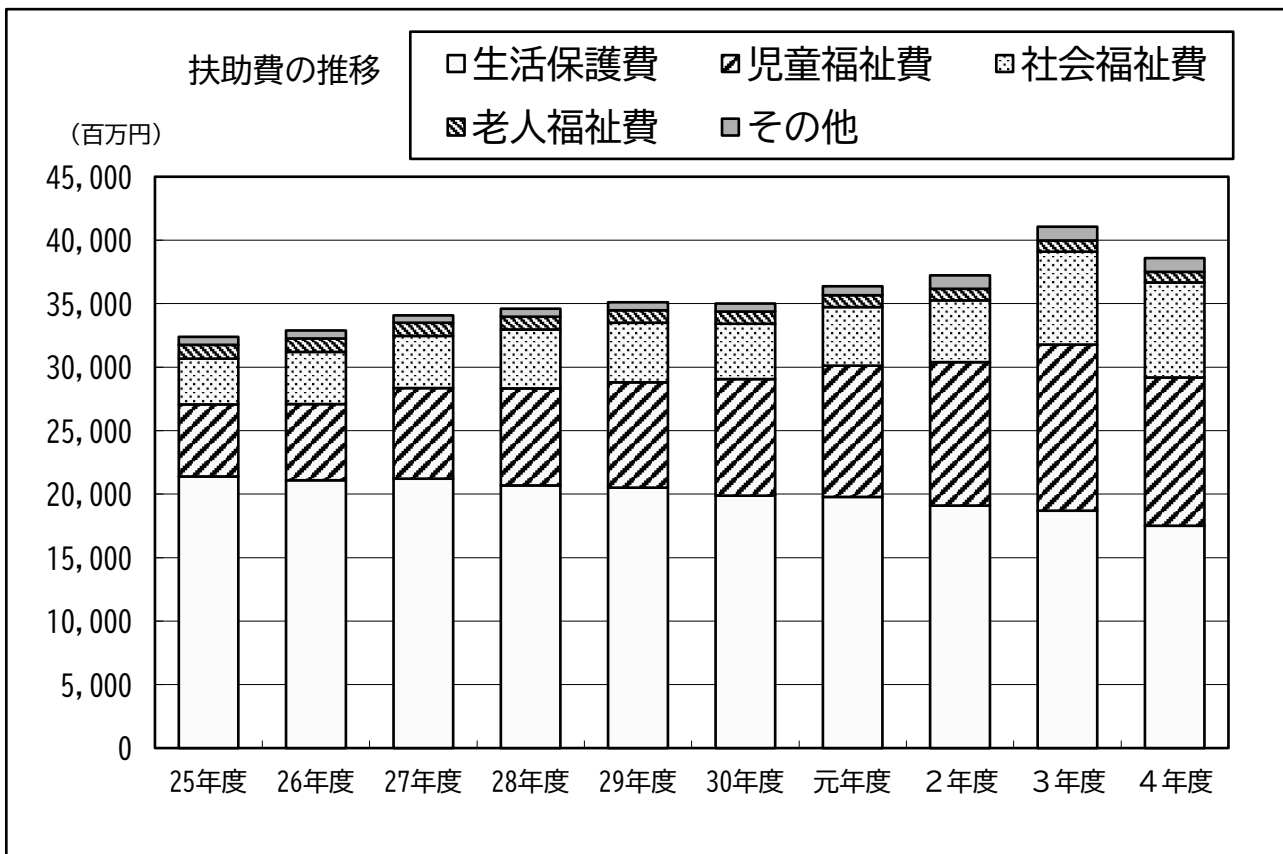

※その他の扶助費：災害救助費、衛生費、教育費が含まれます。

台東区

(単位：百万円)

	25年度	26年度	27年度	28年度	29年度	30年度	元年度	2年度	3年度	4年度
扶助費	32,388	32,883	34,085	34,608	35,107	35,013	36,383	37,217	41,063	38,590
(対前年度比較)	(295)	(495)	(1,202)	(523)	(499)	(△ 94)	(1,370)	(834)	(3,846)	(△ 2,473)
生活保護費	21,408	21,100	21,214	20,692	20,518	19,892	19,779	19,096	18,691	17,514
児童福祉費	5,656	5,988	7,151	7,647	8,287	9,158	10,331	11,295	13,105	11,675
社会福祉費	3,620	4,121	4,097	4,623	4,681	4,375	4,624	4,878	7,307	7,492
老人福祉費	1,079	1,062	1,046	1,023	992	955	940	903	881	829
その他	625	612	577	623	629	633	709	1,045	1,079	1,080

23区

(単位：百万円)

	25年度	26年度	27年度	28年度	29年度	30年度	元年度	2年度	3年度	4年度
扶助費	932,906	981,428	1,048,301	1,104,701	1,149,315	1,165,873	1,224,568	1,283,775	1,483,271	1,422,479
(対前年度比較)	(15,622)	(48,522)	(66,873)	(56,400)	(44,614)	(16,558)	(58,695)	(59,207)	(199,496)	(△ 60,792)
生活保護費	426,653	430,441	432,685	429,326	430,327	423,634	421,673	413,262	412,634	409,357
児童福祉費	313,962	338,000	394,718	427,662	470,021	502,820	546,194	584,748	691,830	619,188
社会福祉費	154,324	176,019	179,200	205,677	206,815	197,026	206,467	223,027	313,020	324,959
老人福祉費	11,791	11,478	11,565	11,460	11,274	11,063	11,139	10,903	10,798	11,173
その他	26,176	25,490	30,133	30,576	30,878	31,330	39,095	51,835	54,989	57,802

台東区の扶助費の構成比の推移 (%)

■生活保護費 □児童福祉費 ■社会福祉費 □老人福祉費 □その他

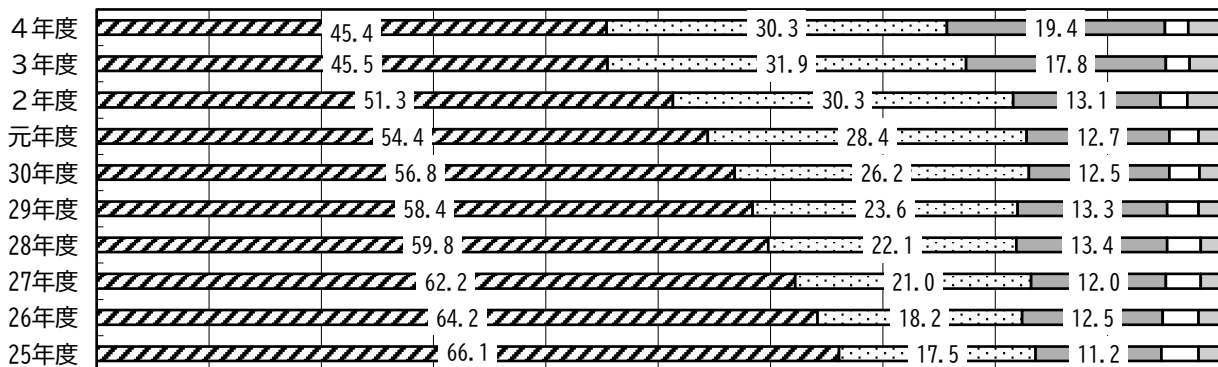

23区の扶助費の構成比の推移 (%)

■生活保護費 □児童福祉費 ■社会福祉費 □老人福祉費 □その他

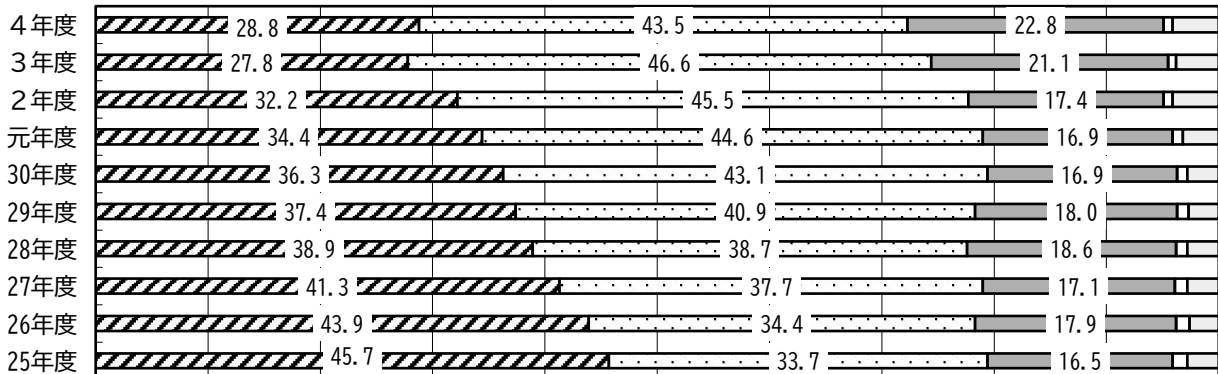

生活保護費の推移（25年度を100とした場合）

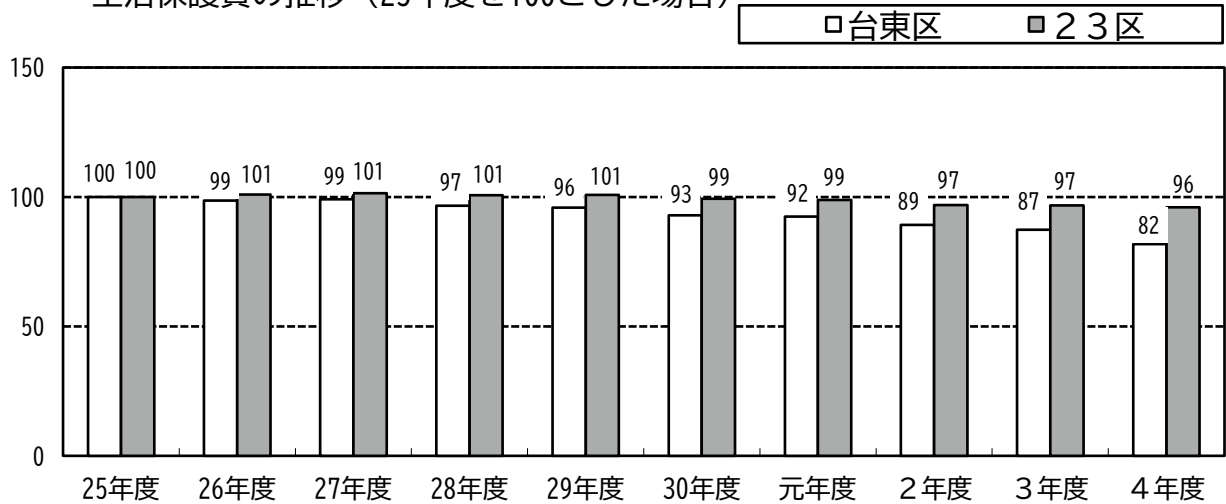

児童福祉費の推移（25年度を100とした場合）

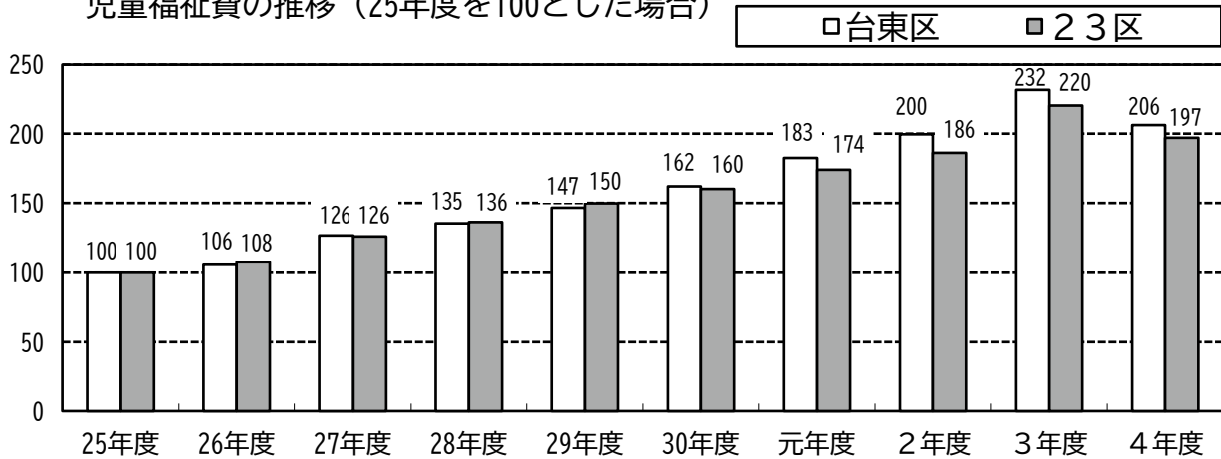

社会福祉費の推移（25年度を100とした場合）

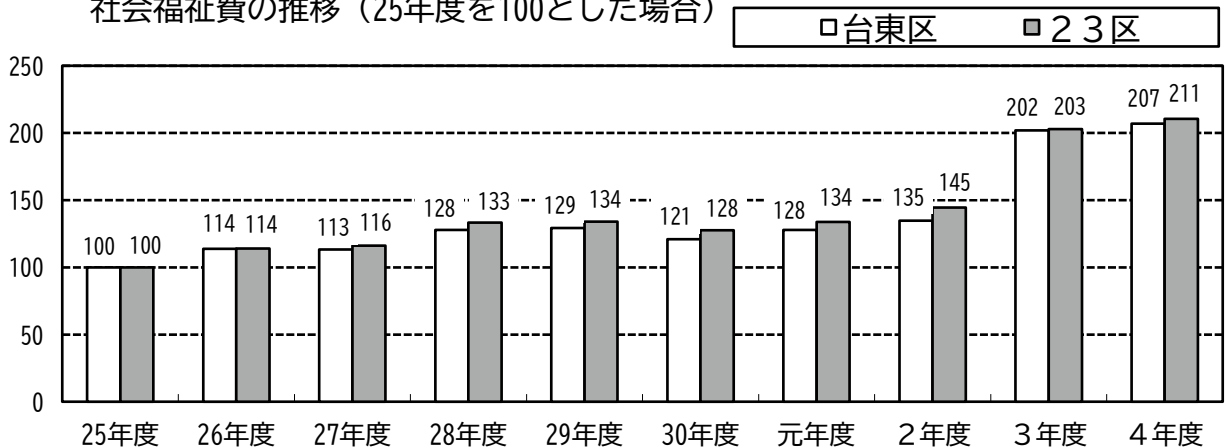

14. その他の経費の推移

その他の経費は、子供の買い物応援による地域経済活性化などにより、前年度と比べて81億6千万円、18.3%増の527億7千万円となりました。

その他の経費には、物件費、補助費等、積立金、貸付金、繰出金、維持補修費、投資及び出資金があります。

需用費や委託料で構成される物件費は、前年度と比べて15億6千万円の増となりました。これは、子供の買い物応援による地域経済活性化の実施が主な要因です。

補助費等は、国・都支出金返還金の増などにより、前年度と比べて9億2千万円の増となりました。なお、令和2年度の大幅な増加は特別定額給付金によるものです。

積立金は、今後の財政需要に備え、公共施設建設基金などへ積立てを行ったことにより、40億7千万円の増となっています。

また、繰出金は、介護サービス事業会計や国民健康保険事業会計などが増加しています。

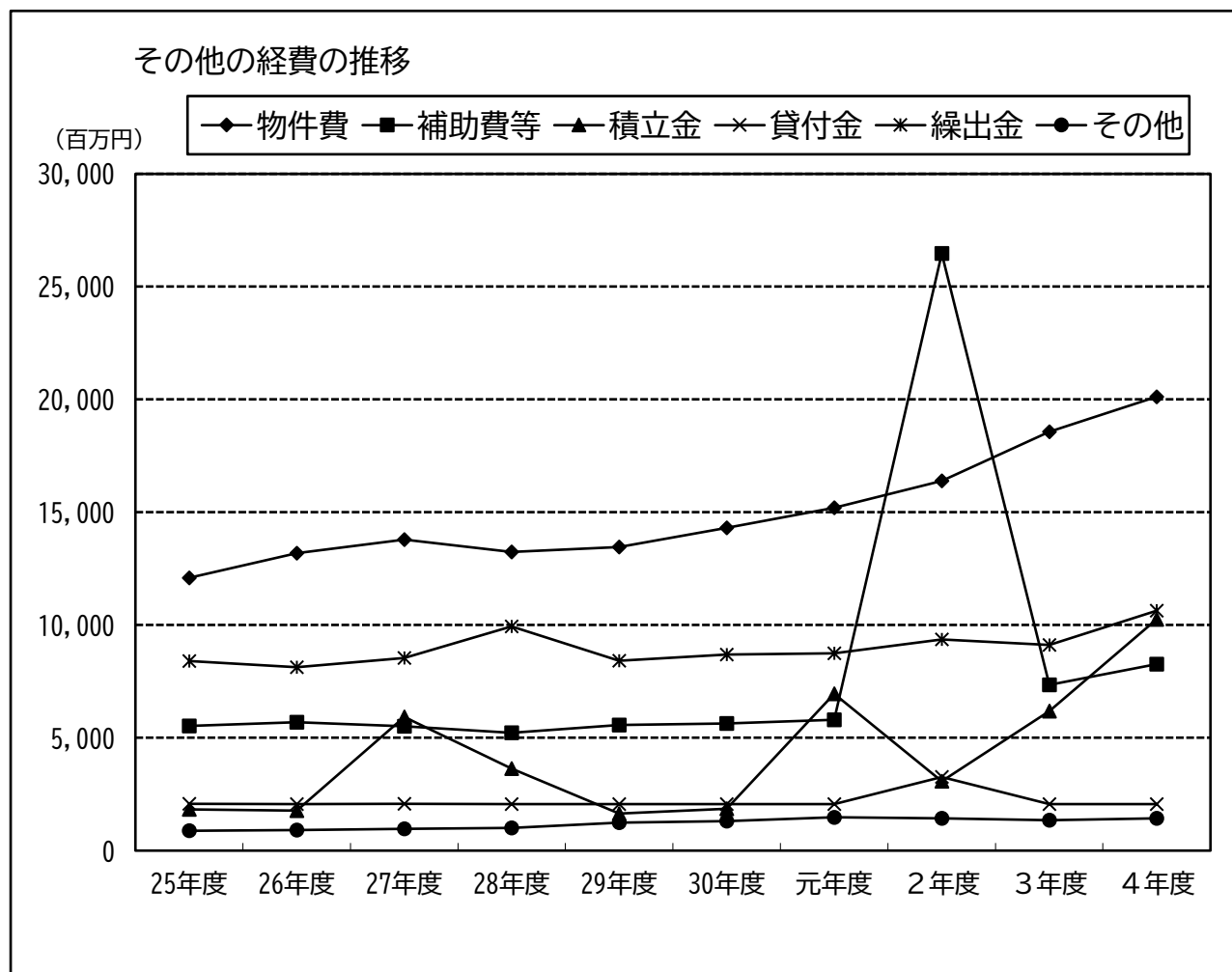

※「その他の経費」のその他：維持補修費・投資及び出資金が含まれます。

15. 物件費の推移

物件費は、前年度と比べて、15億6千万円増の201億2千万円となりました。

物件費は、前年度と比べて15億6千万円の増となりました。物件費の内訳では委託料が最も多く、物件費全体の7割以上を占めています。

委託料は、前年度に比べ9億円の増となりました。これは、子供の買い物応援による地域経済活性化に係る業務委託などが主な要因です。

そのほか、需用費（消耗品費、印刷製本費、光熱水費など）や役務費（通信運搬費など）、その他（使用料及び賃借料など）は、ほぼ横ばいで推移しています。

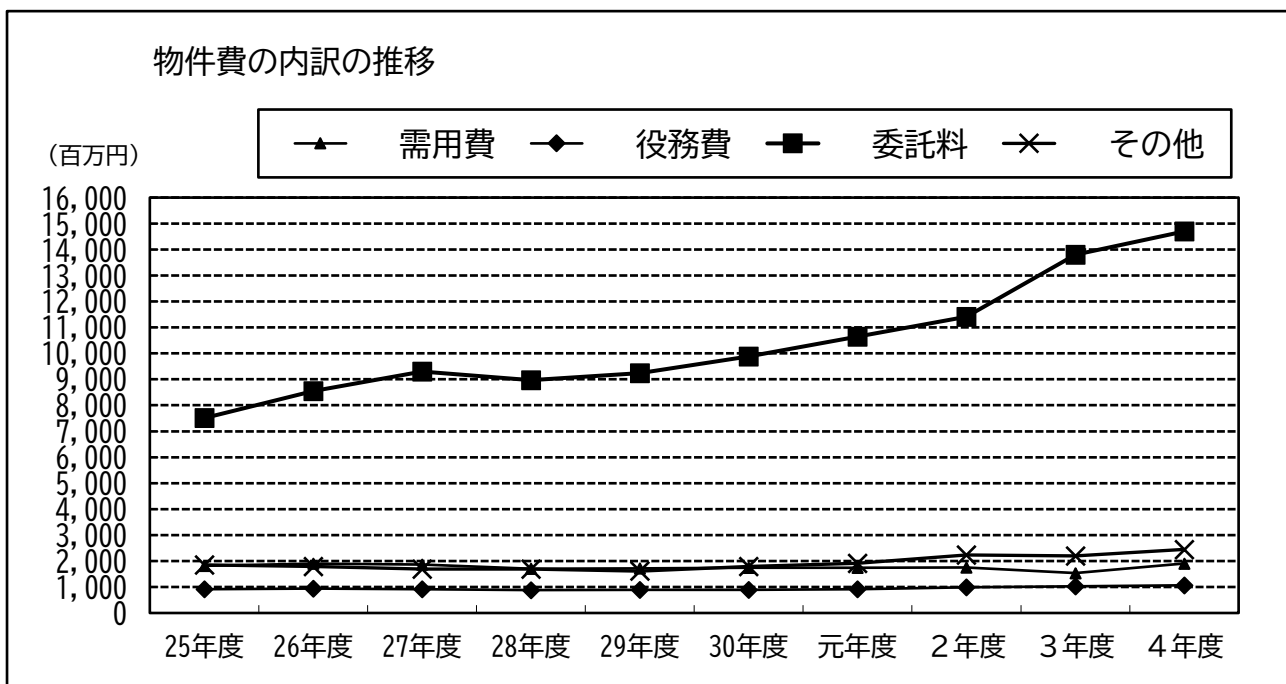

物件費の推移

(単位：百万円)

	25年度	26年度	27年度	28年度	29年度	30年度	元年度	2年度	3年度	4年度
物件費	12,090	13,183	13,787	13,236	13,455	14,300	15,196	16,393	18,562	20,118
(対前年度比較)	(△ 1,226)	(1,093)	(604)	(△ 551)	(219)	(845)	(896)	(1,197)	(2,169)	(1,556)
需用費	1,816	1,901	1,867	1,702	1,715	1,740	1,736	1,754	1,537	1,907
役務費	918	939	921	882	889	894	909	989	1,025	1,065
委託料	7,506	8,553	9,305	8,961	9,239	9,876	10,640	11,411	13,801	14,697
その他	1,850	1,790	1,694	1,691	1,612	1,790	1,911	2,239	2,199	2,449

需用費：消耗品費・燃料費・食糧費・印刷製本費・光熱水費・修繕料が含まれます。

その他：使用料及び賃借料・賃金・旅費・交際費・備品購入費・原材料費などが含まれます。

16. 委託料の推移

委託料は、前年度と比べて、9億円増の147億円となりました。

委託料については、外郭団体への指定管理分とその他の委託分、民間への指定管理分とその他の委託分の4つに分類しています。

令和4年度の委託料が増となったのは、子供の買い物応援による地域経済活性化に係る業務委託などが主な要因です。

また、外郭団体への指定管理料が前年度と比べて増となったのは、台東区社会福祉事業団への児童館の管理運営委託料の増などによるものであり、民間への指定管理料が増となったのは、大規模改修により休館していた浅草公会堂が再開したことなどによるものです。

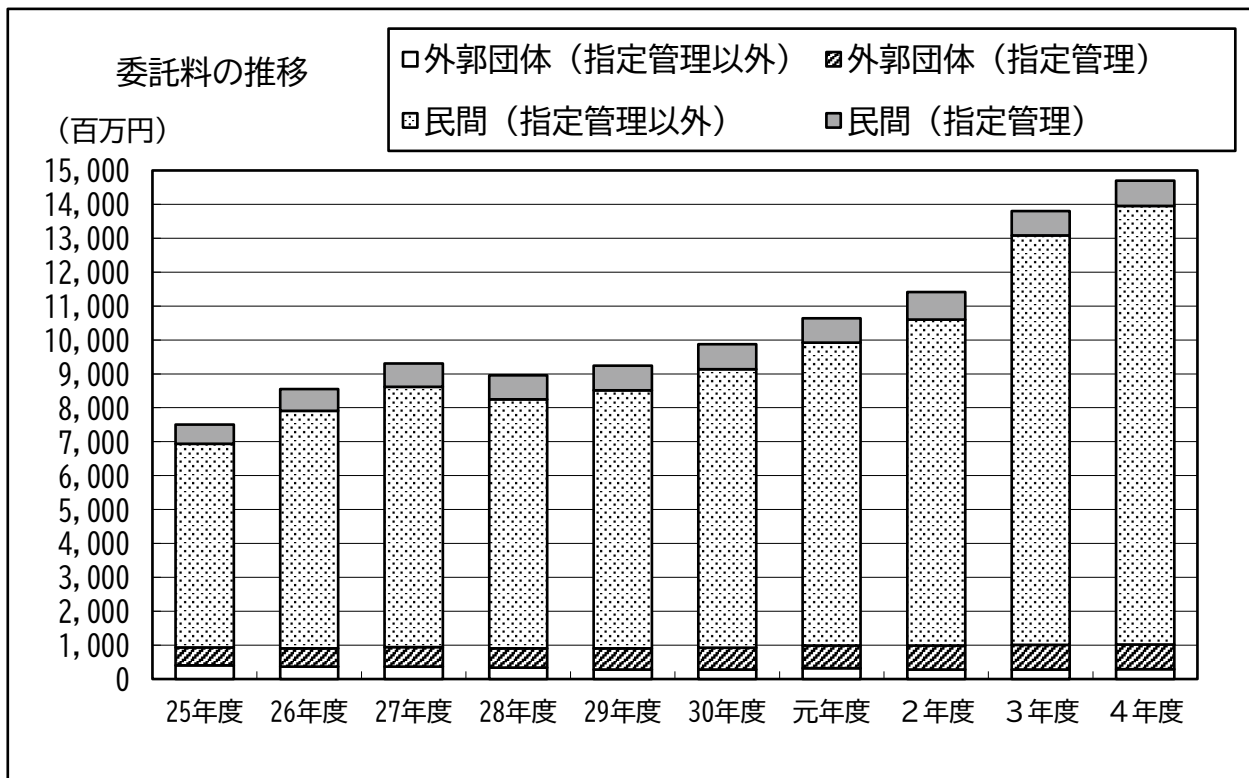

委託料の推移

(単位：百万円)

	25年度	26年度	27年度	28年度	29年度	30年度	元年度	2年度	3年度	4年度
委託料	7,506	8,553	9,305	8,961	9,239	9,876	10,640	11,411	13,801	14,697
(対前年度比較)	(△ 1,392)	(1,047)	(752)	(△ 344)	(278)	(637)	(764)	(771)	(2,390)	(896)
外郭団体	928	902	944	906	903	919	991	993	1,003	1,020
(うち指定管理)	528	538	575	572	620	637	677	717	724	729
民間委託	6,578	7,651	8,361	8,055	8,336	8,957	9,649	10,418	12,798	13,677
(うち指定管理)	566	646	684	713	728	737	716	813	719	747

17. 財政の指標

経常収支比率は、保育委託などの経常的経費が増加したため、前年度と比べて0.3ポイント上昇の83.7%となりました。

経常収支比率は、経常一般財源等（収入）に対する、経常的経費に充当された一般財源等（支出）の割合を示すもので、財政構造の弾力性を判断するための指標です。台東区では、平成25年度以降、主に80%台半ばを増減していましたが、令和2年度には特別区交付金の減などにより、89.1%まで上昇しました。

令和4年度は、経常一般財源等が特別区税などの増により1.7%増加する一方で、経常的経費に充当された一般財源等は、保育委託や後期高齢者医療会計繰出金などの増により2.0%増加となりました。この結果、経常収支比率は、前年度と比べて0.3ポイント上昇し、83.7%となりました。

また、実質収支比率は、「標準財政規模」に対する「実質収支」の割合をいい、財政運営上の黒字・赤字を比率で表したものです。令和4年度は、前年度と比べて4.3ポイント低下し、13.3%となりました。

財政指標の推移

(単位：百万円)

区 分	25年度	26年度	27年度	28年度	29年度	30年度	元年度	2年度	3年度	4年度	
歳入総額 (A)	91,885	96,842	99,730	98,001	99,732	102,273	108,168	131,603	125,054	124,386	
歳出総額 (B)	87,643	92,370	95,789	95,632	95,356	98,378	104,147	123,671	114,411	116,401	
形式収支 (A-B)	4,242	4,472	3,941	2,369	4,376	3,895	4,021	7,932	10,643	7,985	
実質収支	4,229	4,347	3,864	2,369	3,706	3,853	3,973	7,788	10,347	7,755	
実質収支比率	8.7%	8.6%	7.2%	4.3%	6.9%	7.1%	7.0%	14.1%	17.6%	13.3%	
経常収支比率 <small>(臨時財政対策債等を含めない場合)</small>	86.7% (86.7%)	86.1% (86.1%)	81.3% (81.3%)	82.8% (82.8%)	82.4% (82.4%)	84.5% (84.5%)	84.3% (84.3%)	89.1% (89.1%)	83.4% (83.4%)	83.7% (83.7%)	
経常収支比率	人件費	27.2%	27.2%	25.4%	26.0%	25.5%	25.3%	25.7%	27.7%	26.2%	25.9%
	(職員給)	(18.4%)	(18.0%)	(16.8%)	(16.9%)	(17.1%)	(17.5%)	(17.8%)	(18.7%)	(17.8%)	(17.7%)
	扶助費	17.0%	16.5%	17.5%	18.3%	18.9%	19.7%	19.7%	20.5%	19.3%	19.2%
	公債費	6.2%	6.5%	4.7%	4.7%	3.1%	3.5%	2.8%	2.5%	2.2%	2.3%
	物件費	18.5%	18.5%	17.5%	17.5%	18.3%	19.0%	19.3%	21.4%	19.8%	20.3%
	維持補修費	1.6%	1.6%	1.6%	1.7%	2.0%	2.2%	2.3%	2.3%	2.0%	2.1%
	補助費等	7.1%	6.7%	5.6%	5.7%	5.7%	6.1%	5.7%	5.5%	5.2%	5.3%
	貸付金	0.0%	0.0%	0.0%	0.0%	0.0%	0.0%	0.0%	0.0%	0.0%	0.0%
繰出金	9.1%	9.1%	9.1%	9.0%	8.9%	8.7%	8.7%	9.1%	8.5%	8.5%	
実質公債費比率	1.8%	0.9%	0.3%	△ 0.3%	△ 1.0%	△ 1.9%	△ 2.4%	△ 2.7%	△ 2.7%	△ 2.6%	
公債費負担比率	5.4%	5.6%	4.1%	4.1%	2.8%	3.1%	2.4%	2.0%	1.8%	1.8%	

経常収支比率の推移

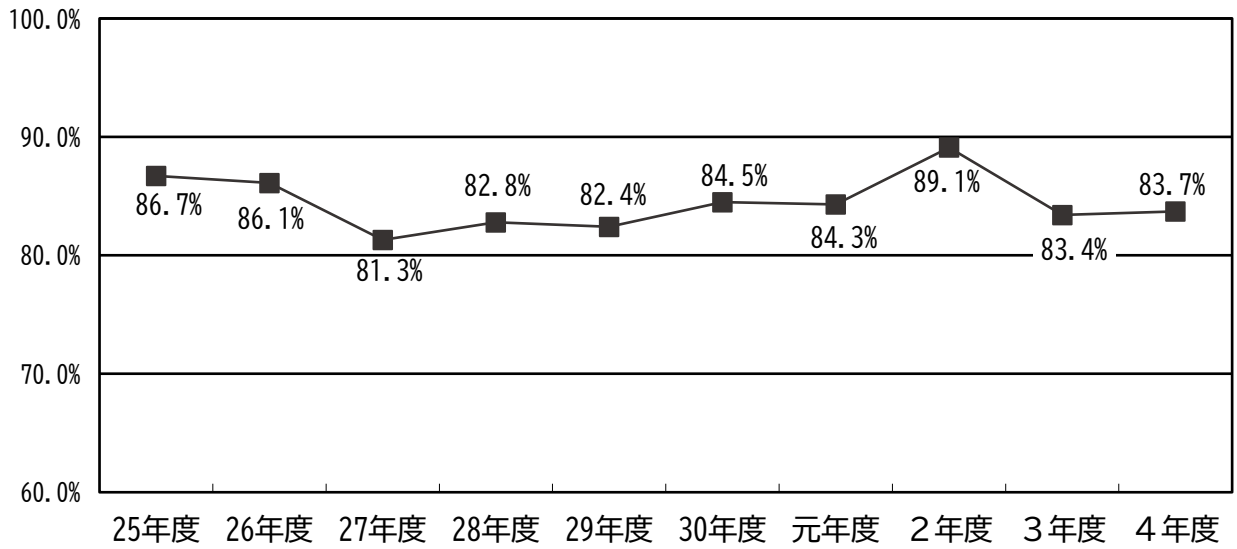

経常一般財源と経常経費充当一般財源の推移

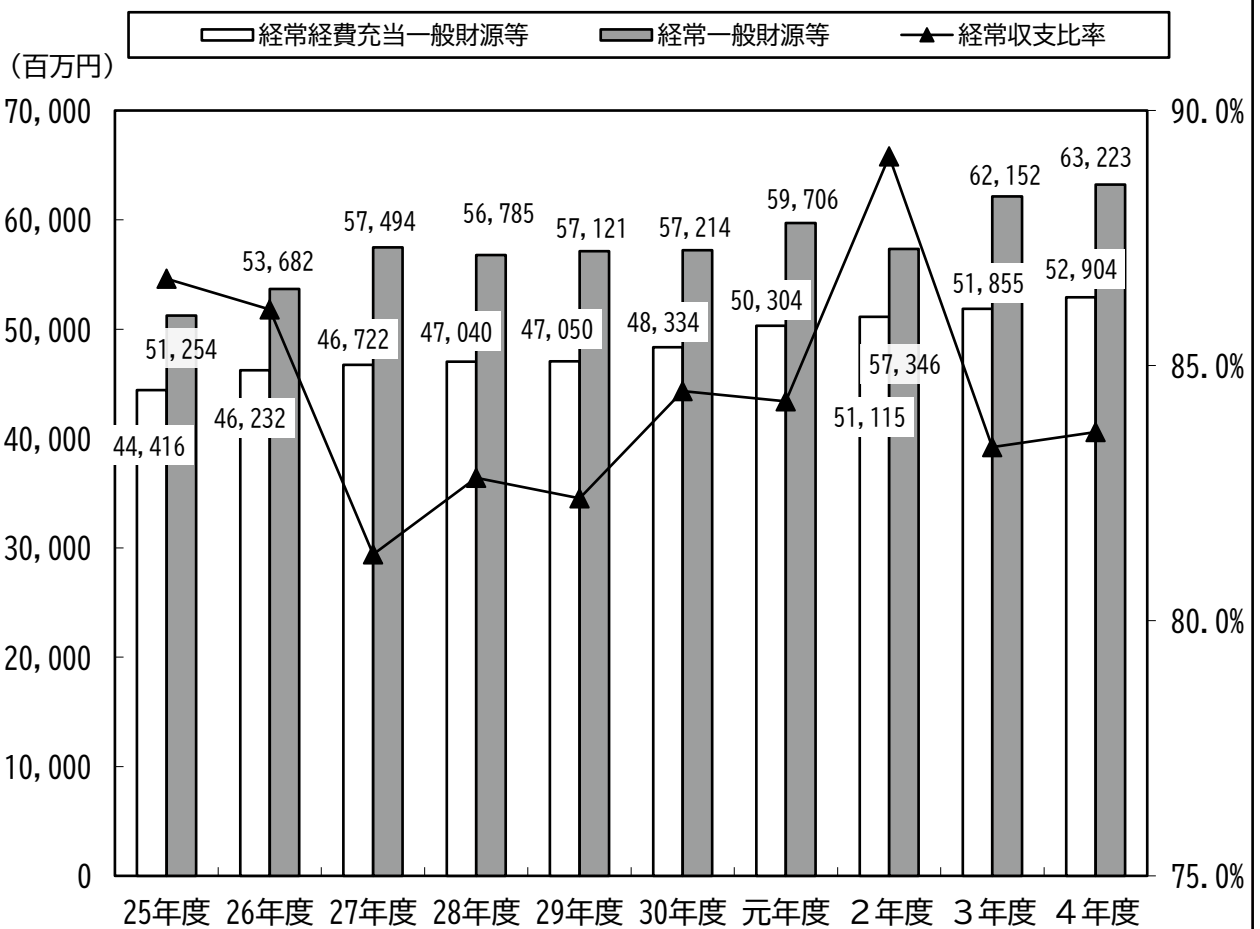

実質公債費比率及び公債費負担比率の推移

実質公債費比率は、公営企業会計や一部事務組合等の公債費を含めた実質的な公債費が、特別区債の元金及び利子の償還により増加したため、前年度と比べて0.1ポイント上昇の△2.6%となりました。

実質公債費比率は、「標準財政規模」に対する「公債費充当一般財源等」の割合を示しており、分子である公債費に、公営企業会計や一部事務組合等の公債費、公債費に準ずる債務負担行為などを含めた、連結会計的な指標です。

平成25年度の実質公債費比率は1.8%であったのに対し、令和4年度は4.4ポイント低下し、△2.6%となりました。

実質公債費比率の詳細については、第2部 健全化判断比率をご参照ください。

また、公債費負担比率は、普通会計ベースで「一般財源等総額」に対する「公債費充当一般財源等」の割合で示すもので、公債費がどの程度一般財源の用途の自由度を制約しているかを示す指標です。

令和4年度の公債費負担比率は、特別区民税の増などにより「一般財源等総額」が前年度と比べて増加し、「公債費充当一般財源等」についても元利償還金の償還額が増加しました。この結果、前年度と同様に1.8%となりました。

なお、公債費負担比率においては、満期一括償還の特別区債に係る減債基金積立金を公債費として計上するため、積立額の多い年は、比率が上昇しています。

標準財政規模の推移

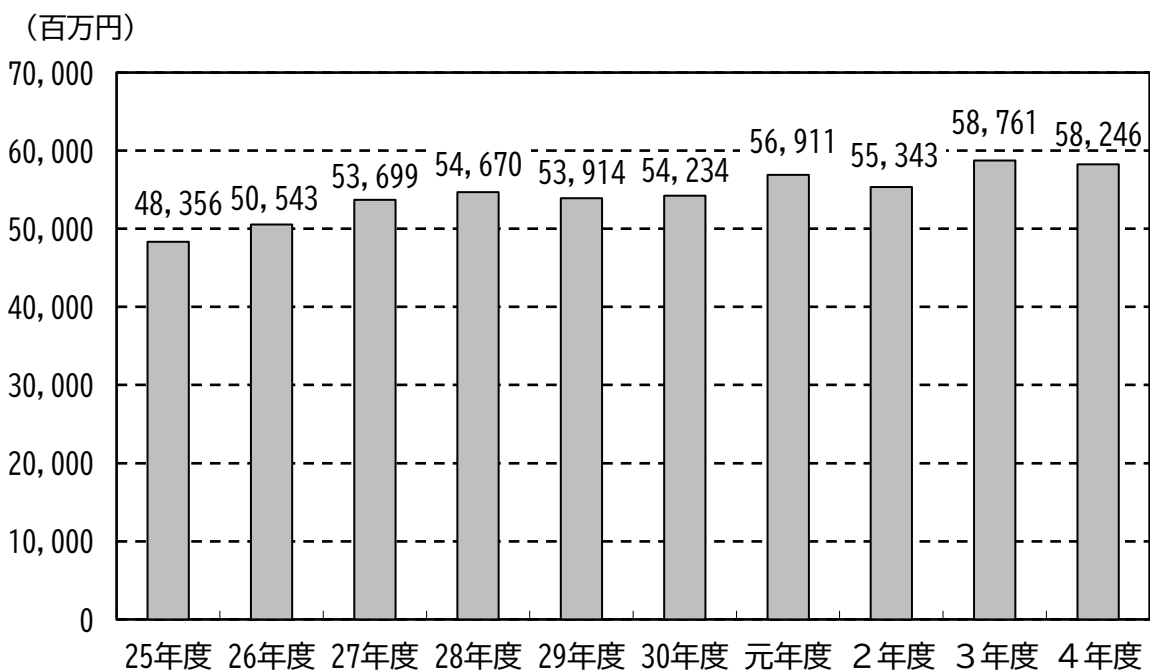

実質公債費比率の推移

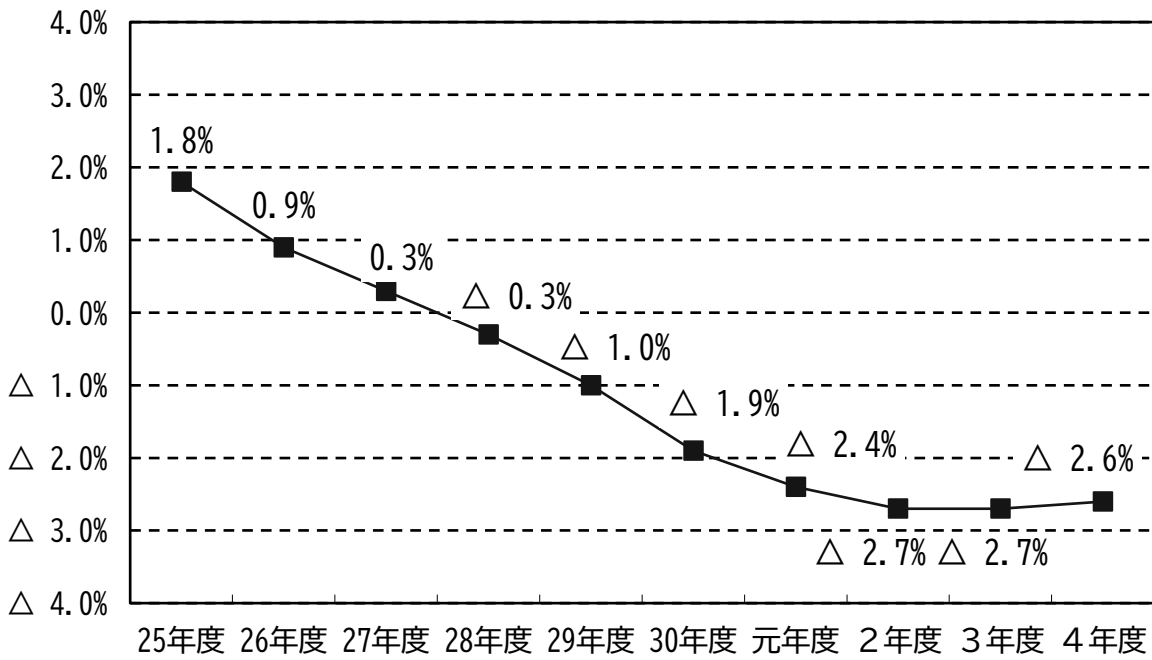

公債費負担比率の推移

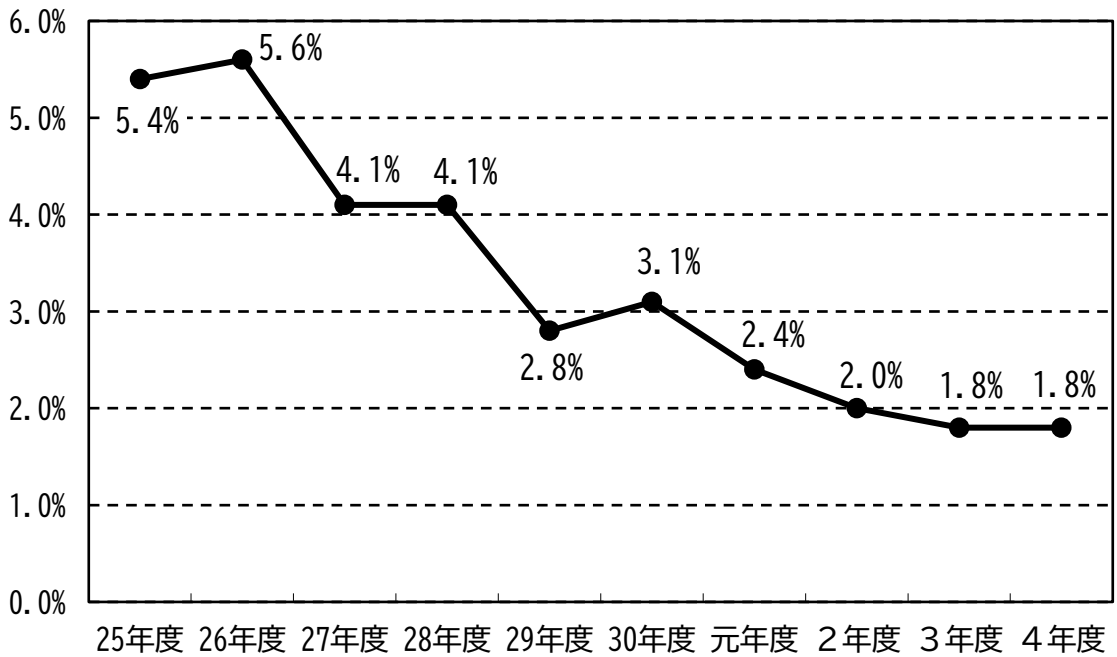

18. 他区との比較

各種の財政指標を23区の中で比較し、数値の良好な順で台東区の順位づけをしました。

台東区は、経常収支比率では23位、公債費負担比率では16位となっています。引き続き、財政構造の弾力性向上に向けた取り組みが必要です。

区民1人あたりの歳入額では、5位となっています。この内訳をみると、特別区交付金が7位ですが、特別区民税は12位にとどまっています。特別区交付金の財源のひとつである市町村民税法人分は景気変動の影響を受けやすい財源とされており、財政運営にあたっては、景気動向などを慎重に見極めていくことが重要です。

区民1人あたりの歳出額は5位ですが、その主な要因は義務的経費である扶助費が1位となっていることにあります。財政の硬直化を招かないよう十分な注意を要します。

また、区民1人あたりの基金現在高は11位、区債現在高は14位となっています。今後も、区有施設の整備や大規模改修にあたっては、基金や特別区債の活用を図りながら計画的に進める一方で、公債費の増加抑制にも留意していく必要があります。

1	経常収支比率	台東区	83.7% (第23位)		
			第1位	中央区	64.6%
			第22位	練馬区	81.7%
2	公債費負担比率	台東区	1.8% (第16位)		
			第1位	千代田・江戸川区	0.0%
			第23位	世田谷区	4.4%
3	区民1人あたり歳入額	台東区	59万6千円 (第5位)		
	①うち特別区民税	台東区	10万8千円 (第12位)		
			第1位	港区	34万8千円
			第23位	足立区	6万8千円
	②うち特別区交付金	台東区	14万5千円 (第7位)		
			第1位	荒川区	19万7千円
			第23位	港区	1万円
4	区民1人あたり歳出額	台東区	55万7千円 (第5位)		
	①うち扶助費	台東区	18万5千円 (第1位)		
			第2位	足立区	18万1千円
			第23位	渋谷区	11万5千円
5	区民1人あたり基金現在高	台東区	25万8千円 (第11位)		
			第1位	千代田区	173万7千円
			第23位	練馬区	13万8千円
6	区民1人あたり区債現在高	台東区	5万5千円 (第14位)		
			第1位	千代田区・港区・江戸川区	0千円
			第23位	中央区	19万2千円

普通会計決算の概要（23区比較）

歳入

単位：百万円（区民1人あたりは、千円）

区名	歳入総額	順位	区民1人あたり	順位	特別区民税	順位	区民1人あたり	順位	特別区交付金	順位	区民1人あたり	順位
千代田	68,549	23位	1,004	1位	19,464	22位	285	2位	7,405	21位	108	16位
中央	140,317	17位	801	2位	33,153	16位	189	4位	24,081	19位	137	8位
港	183,992	12位	697	3位	91,744	2位	348	1位	2,664	23位	10	23位
新宿	176,790	13位	510	11位	47,885	10位	138	8位	29,669	17位	86	19位
文京	137,802	18位	599	4位	37,418	14位	163	6位	27,703	18位	120	14位
台東	124,386	21位	596	5位	22,458	21位	108	12位	30,269	16位	145	7位
墨田	141,796	16位	503	13位	25,509	20位	90	17位	44,020	13位	156	6位
江東	240,885	8位	450	19位	54,763	7位	102	14位	65,816	8位	123	12位
品川	195,518	10位	481	16位	52,948	8位	130	9位	45,094	11位	111	15位
目黒	131,735	20位	472	17位	47,440	11位	170	5位	18,310	20位	66	21位
大田	305,342	5位	417	22位	74,064	3位	101	15位	77,137	6位	105	17位
世田谷	395,149	1位	431	20位	128,425	1位	140	7位	66,610	7位	73	20位
渋谷	134,926	19位	586	6位	58,118	6位	253	3位	4,179	22位	18	22位
中野	169,442	14位	506	12位	35,947	15位	107	13位	44,701	12位	133	11位
杉並	234,567	9位	410	23位	66,214	5位	116	10位	51,370	10位	90	18位
豊島	149,301	15位	516	10位	32,256	18位	111	11位	35,264	15位	122	13位
北	184,808	11位	520	9位	30,152	19位	85	18位	58,375	9位	164	3位
荒川	114,037	22位	525	8位	17,712	23位	82	19位	42,900	14位	197	1位
板橋	262,602	6位	461	18位	45,816	13位	80	20位	77,778	5位	136	9位
練馬	318,828	4位	431	20位	67,227	4位	91	16位	99,253	3位	134	10位
足立	340,841	3位	493	15位	47,348	12位	68	23位	111,611	1位	161	4位
葛飾	250,981	7位	539	7位	33,019	17位	71	22位	85,213	4位	183	2位
江戸川	343,431	2位	499	14位	52,882	9位	77	21位	110,951	2位	161	4位
合計	4,746,026		—		1,121,962		—		1,160,370		—	
平均	206,349		494		48,781		117		50,451		121	

※合計欄の数値は、各区の表示単位未満を四捨五入していますので、合わない場合があります。

※平均欄の区民1人あたりの数値は、合計欄の数値を23区全体の人口で除したものです。

歳出

単位：百万円（区民1人あたりは、千円）

区名	歳出総額	順位	区民 1人 あたり	順位	義務的経費	順位	区民 1人 あたり	順位	扶助費	順位	区民 1人 あたり	順位
千代田	66,236	23位	970	1位	22,265	23位	326	1位	10,726	23位	157	9位
中央	134,823	17位	769	2位	38,863	22位	222	11位	21,451	22位	122	18位
港	172,048	13位	652	3位	53,556	19位	203	17位	33,178	18位	126	16位
新宿	172,139	12位	497	10位	86,880	10位	251	4位	57,689	10位	167	5位
文京	132,021	18位	574	4位	48,827	20位	212	15位	26,713	20位	116	22位
台東	116,401	21位	557	5位	57,898	16位	277	2位	38,590	16位	185	1位
墨田	135,846	16位	482	13位	66,443	15位	236	8位	45,441	14位	161	6位
江東	232,505	8位	434	19位	104,059	9位	194	21位	75,854	8位	142	14位
品川	188,940	10位	465	15位	74,803	12位	184	23位	48,292	13位	119	20位
目黒	123,597	19位	443	17位	55,373	17位	198	19位	33,106	19位	119	20位
大田	301,312	5位	412	21位	154,492	4位	211	16位	112,610	4位	154	12位
世田谷	375,041	1位	409	22位	182,370	1位	199	18位	115,351	2位	126	16位
渋谷	121,400	20位	528	6位	45,496	21位	198	19位	26,494	21位	115	23位
中野	162,276	14位	484	12位	72,197	13位	215	13位	50,459	12位	151	13位
杉並	221,710	9位	387	23位	108,828	8位	190	22位	70,020	9位	122	18位
豊島	144,701	15位	500	9位	67,738	14位	234	9位	41,223	15位	142	14位
北	175,889	11位	495	11位	84,080	11位	237	6位	55,577	11位	156	10位
荒川	108,866	22位	501	8位	55,126	18位	254	3位	35,063	17位	161	6位
板橋	251,505	6位	441	18位	132,108	6位	232	10位	96,840	6位	170	4位
練馬	309,119	4位	418	20位	163,965	3位	222	11位	114,448	3位	155	11位
足立	326,844	2位	473	14位	165,969	2位	240	5位	124,996	1位	181	2位
葛飾	239,189	7位	514	7位	110,171	7位	237	6位	79,489	7位	171	3位
江戸川	317,060	3位	461	16位	146,428	5位	213	14位	108,868	5位	158	8位
合計	4,529,469		—		2,097,937		—		1,422,479		—	
平均	196,933		472		91,215		219		61,847		148	

基金と区債

単位：百万円（区民1人あたりは、千円）

区名	基金現在高	順位	区民1人あたり	順位	財政調整基金の現在高	順位	区民1人あたり	順位	区債現在高	順位	区民1人あたり	順位
千代田	118,627	9位	1,737	1位	42,221	8位	618	1位	0	1位	0	1位
中央	72,890	17位	416	4位	30,933	14位	177	4位	33,555	21位	192	23位
港	195,542	2位	741	2位	54,573	3位	207	3位	57	2位	0	1位
新宿	66,549	18位	192	16位	38,596	11位	111	6位	17,720	13位	51	13位
文京	60,105	19位	261	10位	18,464	22位	80	11位	6,776	5位	29	7位
台東	53,778	20位	258	11位	11,669	23位	56	18位	11,404	7位	55	14位
墨田	49,603	21位	176	18位	25,736	16位	91	10位	26,592	18位	94	22位
江東	171,353	4位	320	6位	42,600	7位	80	11位	23,741	15位	44	11位
品川	95,954	12位	236	12位	18,466	21位	45	23位	11,958	8位	29	7位
目黒	79,510	14位	285	8位	34,894	12位	125	5位	8,676	6位	31	9位
大田	124,016	8位	169	19位	54,965	2位	75	13位	14,865	10位	20	5位
世田谷	153,227	5位	167	20位	41,831	9位	46	22位	52,656	23位	57	15位
渋谷	138,626	7位	602	3位	53,663	4位	233	2位	4,050	4位	18	4位
中野	76,865	15位	229	13位	34,785	13位	104	7位	23,887	16位	71	19位
杉並	81,479	13位	142	22位	57,405	1位	100	8位	32,672	20位	57	15位
豊島	47,239	22位	163	21位	18,689	20位	65	15位	17,592	12位	61	17位
北	75,769	16位	213	14位	20,011	19位	56	18位	26,086	17位	73	20位
荒川	45,923	23位	211	15位	21,305	18位	98	9位	17,124	11位	79	21位
板橋	100,904	11位	177	17位	27,552	15位	48	21位	28,680	19位	50	12位
練馬	102,224	10位	138	23位	47,289	5位	64	16位	49,637	22位	67	18位
足立	181,552	3位	263	9位	46,970	6位	68	14位	22,196	14位	32	10位
葛飾	141,017	6位	303	7位	23,404	17位	50	20位	11,989	9位	26	6位
江戸川	245,718	1位	357	5位	40,017	10位	58	17位	253	3位	0	1位
合計	2,478,470		—		806,037		—		442,165		—	
平均	107,760		258		35,045		84		19,225		46	

※区債現在高は、最少の数値を第1位とし、最大の数値を第2-3位として順位付けしています。

財政指標

区名	実質収支額 (百万円)	順位	実質収支 比率 (%)	順位	経常収支 比率 (%)	順位	公債費 負担比率 (%)	順位	財政力 指数	順位
千代田	1,111	23位	3.1	22位	74.2	6位	0.0	1位	0.87	3位
中央	2,187	22位	3.3	21位	64.6	1位	1.4	10位	0.66	7位
港	11,655	5位	11.5	3位	67.6	2位	0.1	3位	1.20	1位
新宿	4,342	19位	4.7	20位	80.4	18位	2.0	17位	0.67	6位
文京	5,685	17位	8.5	7位	78.6	14位	0.6	4位	0.63	8位
台東	7,755	13位	13.3	2位	83.7	23位	1.8	16位	0.49	15位
墨田	5,810	16位	7.6	10位	77.7	12位	3.1	20位	0.42	18位
江東	7,914	12位	5.9	16位	74.7	7位	1.3	9位	0.50	13位
品川	6,261	15位	5.7	17位	74.8	8位	0.8	6位	0.57	10位
目黒	8,120	11位	11.1	4位	77.9	13位	1.6	13位	0.74	4位
大田	2,701	21位	1.5	23位	80.0	17位	0.9	7位	0.55	11位
世田谷	15,247	1位	7.0	14位	79.0	15位	4.4	23位	0.70	5位
渋谷	12,812	3位	18.7	1位	70.5	4位	0.7	5位	0.97	2位
中野	6,430	14位	7.4	11位	70.4	3位	1.4	10位	0.50	13位
杉並	10,193	7位	7.7	9位	79.8	16位	1.6	13位	0.61	9位
豊島	4,301	20位	5.6	18位	80.6	19位	3.2	21位	0.54	12位
北	8,717	10位	9.1	5位	80.8	20位	3.2	21位	0.40	19位
荒川	5,119	18位	7.8	8位	81.3	21位	2.3	18位	0.35	22位
板橋	10,181	8位	7.3	13位	77.4	11位	1.5	12位	0.44	17位
練馬	9,510	9位	5.2	19位	81.7	22位	2.6	19位	0.47	16位
足立	13,029	2位	7.4	11位	75.9	9位	1.6	13位	0.38	21位
葛飾	11,168	6位	8.7	6位	77.0	10位	0.9	7位	0.35	22位
江戸川	11,985	4位	6.6	15位	71.7	5位	0.0	1位	0.40	19位
合計	182,232		—		—		—		—	
平均	7,923		7.2		76.7		1.7		0.55	

※平均欄の比率及び指数の数値は、各区の数値の平均ではなく、23区全体の数値です。

19. 自主財源比率・一般財源比率

区の歳入は、区が自らの権能を行使して調達しうる自主財源と、収入の源泉を国や都に依存し、その額と内容が国や都の定める具体的基準や意思決定にかかる依存財源に分類することができます。そのうち自主財源とは、具体的には特別区税、分担金及び負担金、使用料及び手数料、財産収入、寄附金、繰入金、繰越金、諸収入が該当します。歳入総額に対する自主財源の割合を自主財源比率といい、この割合が大きいほど、財政運営の自主性が高まります。

一方、一般財源と特定財源は、財源の用途が制約されるかどうかによる区別です。普通会計では、特別区税や特別区交付金など（※下表参照）を一般財源としています。歳入総額に対する一般財源の割合を一般財源比率といい、この割合が大きいほど行政需要に円滑に対応することが可能となります。

これらの比率を他区と比較すると、台東区は、自主財源比率が11位、一般財源比率が22位となっています。財政運営の自主性、安定性を確保し、行政需要に円滑に対応するためには、今後とも、財政基盤の強化に努めていく必要があります。

1	自主財源比率	台東区	39.9%	(第11位)
		第1位	港区	68.4%
		第23位	荒川区	26.6%

2	一般財源比率	台東区	51.2%	(第22位)
		第1位	港区	63.9%
		第23位	中央区	51.1%

【歳入分類】

款	自主	依存	一般	特定	款	自主	依存	一般	特定
1 特別区税	☆		○		12 分担金及び負担金	☆			○
2 地方譲与税		☆	○		13 使用料及び手数料	☆			○
3 利子割交付金		☆	○		14 国庫支出金		☆		○
4 配当割交付金		☆	○		15 都支出金		☆		○
5 株式等譲渡所得割交付金		☆	○		16 財産収入	☆			○
6 地方消費税交付金		☆	○		17 寄附金	☆			○
7 自動車取得税交付金		☆	○		18 繰入金	☆			○
8 環境性能割交付金		☆	○		19 繰越金	☆			○
9 地方特例交付金等		☆	○		20 諸収入	☆			○
10 特別区交付金		☆	○		21 特別区債		☆		○
11 交通安全対策特別交付金		☆	○						

※一般財源と特定財源の区分は普通会計上の区分を用いています。

自主財源・一般財源の比率

区名	歳入総額 (百万円)	順位	自主財源比率 (%)	順位	一般財源比率 (%)	順位
千代田	68,549	23位	58.3	3位	60.7	2位
中央	140,317	17位	47.1	6位	51.1	23位
港	183,992	12位	68.4	1位	63.9	1位
新宿	176,790	13位	42.6	9位	56.2	13位
文京	137,802	18位	48.3	5位	54.4	19位
台東	124,386	21位	39.9	11位	51.2	22位
墨田	141,796	16位	30.6	19位	57.0	12位
江東	240,885	8位	35.1	14位	59.1	7位
品川	195,518	10位	43.0	8位	59.8	5位
目黒	131,735	20位	49.0	4位	58.6	9位
大田	305,342	5位	35.1	14位	59.2	6位
世田谷	395,149	1位	45.3	7位	58.0	10位
渋谷	134,926	19位	65.5	2位	57.4	11位
中野	169,442	14位	35.5	13位	55.0	16位
杉並	234,567	9位	40.7	10位	59.0	8位
豊島	149,301	15位	38.0	12位	54.7	18位
北	184,808	11位	31.7	16位	55.0	16位
荒川	114,037	22位	26.6	23位	60.3	4位
板橋	262,602	6位	29.7	20位	55.2	15位
練馬	318,828	4位	28.8	21位	60.4	3位
足立	340,841	3位	27.5	22位	54.4	19位
葛飾	250,981	7位	31.6	17位	53.8	21位
江戸川	343,431	2位	31.0	18位	55.3	14位
合計	4,746,026		—		—	
平均	206,349		38.5		57.0	

※平均欄の比率の数値は、各区の数値の平均ではなく、23区全体の数値です。

20. 繰越事業の状況

(1) 令和3年度から4年度（執行実績）

(単位：千円)

事業名	支出済額	左の財源内訳				
		分担金及び負担金	国庫支出金	都支出金	諸収入	繰越金
住民税非課税世帯等に対する臨時特別給付金	574,633	0	571,032	0	0	3,601
住民基本台帳事務	7,678	0	7,678	0	0	0
子育て世帯への臨時特別給付	9,914	0	9,911	0	0	3
新型コロナウイルスワクチン接種	1,483,998	0	1,212,638	0	0	271,360
凌雲橋の架け替え	23,486	0	0	0	0	23,486
合 計	2,099,709	0	1,801,259	0	0	298,450

(2) 令和4年度から5年度（予算）

(単位：千円)

事業名	歳出予算額	左の財源内訳				
		分担金及び負担金	国庫支出金	都支出金	諸収入	繰越金
密集住宅市街地整備促進	17,371	0	8,685	4,342	0	4,344
いっとき保育における緊急安全対策	4,000	0	0	4,000	0	0
新型コロナウイルスワクチン接種	1,200,000	0	1,061,702	0	0	138,298
出産・子育て応援ギフト	190,607	0	127,071	31,767	0	31,769
台東区コレクション展	9,277	0	0	0	0	9,277
安全・安心な道づくり	30,280	0	1,250	0	0	29,030
幼稚園における緊急安全対策	15,000	0	0	15,000	0	0
保育所等における緊急安全対策	174,541	0	0	174,541	0	0
こども園における緊急安全対策	8,000	0	0	8,000	0	0
池波正太郎生誕100年記念	7,421	0	0	0	0	7,421
生涯学習センター管理運営	6,600	0	0	0	0	6,600
柳北スポーツプラザ	2,915	0	0	0	0	2,915
合 計	1,666,012	0	1,198,708	237,650	0	229,654

第2部

健全化判断比率

地方公共団体の財政の健全化に関する法律は、地方公共団体の財政状況を客観的に表し、財政の早期健全化や再生の必要性を判断するものとして、毎年度、4つの財政指標（健全化判断比率）を算出し、公表することを義務付けています。なお、健全化判断比率が法律に定める基準より悪化した場合は、財政健全化団体や財政再生団体となり、自主的にあるいは国などの関与を受けながら、財政の健全化や再生を進めることとなります。

I 健全化判断比率の算出方法

1 実質赤字比率

実質赤字比率は、その年度における一般会計等（台東区においては、一般会計及び病院施設会計が該当します）の赤字の程度を指標化し、財政運営状況を示すものです。

$$\text{実質赤字比率} = \frac{\text{一般会計等の実質赤字額}}{\text{標準財政規模}}$$

- 一般会計等の実質赤字額：一般会計及び病院施設会計の実質赤字の合計額
- 標準財政規模：地方公共団体の標準的な状態で通常収入されるであろう経常的一般財源の規模を示すもので、特別区税や特別区財政調整交付金（普通交付金）等が含まれる。

2 連結実質赤字比率

連結実質赤字比率は、その年度におけるすべての会計の赤字・黒字を合算した全体としての赤字の程度を指標化し、地方公共団体全体としての財政運営状況を示すものです。

$$\text{連結実質赤字比率} = \frac{\text{連結実質赤字額}}{\text{標準財政規模}}$$

- 連結実質赤字額：すべての会計の実質赤字の合計額から実質黒字の合計額を差し引いたもの。

3 実質公債費比率

実質公債費比率は、一般会計等の借入金の返済額（公債費）やこれに準じる支出額の大きさを指標化し、財政の硬直化がどの程度進んでいるかを示すものです。

$$\text{実質公債費比率} = \frac{\begin{array}{l} \text{(地方債の元利償還金 + 準元利償還金) -} \\ \text{(特定財源 + 元利償還金・準元利償還金に係る基準財政需要額算入額)} \end{array}}{\begin{array}{l} \text{標準財政規模} \\ \text{- (元利償還金・準元利償還金に係る基準財政需要額算入額)} \end{array}} \quad \text{(3か年平均)}$$

- 準元利償還金：元利償還金に準ずるものとして、一部事務組合等の借入地方債の元利償還金に充てた負担金、公債費に準ずる債務負担行為に基づく支出などが含まれる。
(台東区では、清掃一部事務組合分担金の一部や老人保健施設建設費補助などが該当)
- 元利償還金・準元利償還金に係る基準財政需要額算入額：普通交付税上の基準財政需要額に算入される額で、減税補填債の元利償還金などが含まれる。

4 将来負担比率

将来負担比率は、一般会計等の借入金（地方債）の残高や将来負担する可能性の高い支出の見込み額と、それに対する財源の見込み額を指標化し、将来どの程度財政が制約される可能性があるかを示すものです。

$$\text{将来負担比率} = \frac{\begin{array}{l} \text{将来負担額 - (充当可能基金額 + 特定財源見込額)} \\ \text{+ 地方債現在高等に係る基準財政需要額算入見込額} \end{array}}{\begin{array}{l} \text{標準財政規模} \\ \text{- (元利償還金・準元利償還金に係る基準財政需要額算入額)} \end{array}}$$

- 将来負担額：地方債の現在高、退職手当負担見込額、一部事務組合等の起こした地方債現在高に対する負担金見込額、債務負担行為に基づく支出見込額などが含まれる。
- 充当可能基金額：法令の規定等により地方債の償還に充当することができない基金を除いた基金残高
- 地方債現在高等に係る基準財政需要額算入見込額：普通交付税上の基準財政需要額に算入される見込額で、減税補填債の現在高などが含まれる。

Ⅱ 台東区の健全化判断比率

令和4年度決算における台東区の健全化判断比率は、次のとおりです。

		実質赤字比率	連結実質赤字比率	実質公債費比率	将来負担比率
令和4年度		—	—	△2.6%	—
参 考	令和3年度	—	—	△2.7%	—
	令和2年度	—	—	△2.7%	—

1 実質赤字比率

令和4年度決算における一般会計等（一般会計・病院施設会計）の実質収支の合計は、約77億5千万円の黒字となっています。実質赤字比率は、対象となる会計の実質収支の合計が赤字の場合のみ比率を算出することとなっており、黒字の場合は、比率なし＝“－”で表します。

なお、この指標の数値が、11.25%以上になると財政健全化団体、20.00%以上になると財政再生団体となります。

2 連結実質赤字比率

令和4年度決算における全会計の実質収支の合計は、約89億3千万円の黒字となっています。連結実質赤字比率は、全会計の実質収支の合計が赤字の場合のみ比率を算出することとなっており、黒字の場合は、比率なし＝“－”で表します。

なお、この指標の数値が、16.25%以上になると財政健全化団体、30.00%以上になると財政再生団体となります。

3 実質公債費比率

令和4年度決算における特別区債の元利償還金や一部事務組合等の起こした地方債の元利償還金に充てた負担金などの合計額から、財源として充てた特定財源等を差し引いた額は、マイナス約12億5千万円でした。この数値を一般財源の標準的な規模を表す標準財政規模と比較して指標化し、3か年平均した値が実質公債費比率となります。

令和4年度決算における台東区の実質公債費比率は $\Delta 2.6\%$ です。令和3年度決算における実質公債費比率 $\Delta 2.7\%$ に比べ、0.1ポイント上昇しました。この主な要因は、特別区債の元金及び利子の償還により実質的な公債費が増加したためです。

なお、この指標の数値が、25.0%以上になると財政健全化団体、35.0%以上になると財政再生団体となります。

4 将来負担比率

令和4年度末における特別区債の現在高や退職手当の負担見込額など、将来負担しなければならない額は約292億7千万円でした。

これに対して、財源として充てることのできる基金残高や普通交付税上の基準財政需要額に算入される減税補填債等の地方債現在高などの合計は、約852億円になります。

これら将来の負担額から充当可能な財源等を差し引いた値を一般財源の標準的な規模を表す標準財政規模と比較して指標化したものが将来負担比率です。

令和4年度の将来負担比率は、将来の負担額より充当可能な財源等が多くなることから、比率がマイナスとなるため、比率なし＝“－”で表します。

なお、この指標の数値が、350.0%以上になると財政健全化団体となります。

[参考]

地方公共団体の財政の健全化に関する法律の概要

1 健全化判断比率の公表等〔平成20年4月1日施行〕

地方公共団体は、毎年度、健全化判断比率を監査委員の審査に付した上で、議会に報告し、公表しなければならない。

- ①**実質赤字比率** 一般会計等を対象とした実質赤字の標準財政規模に占める割合
- ②**連結実質赤字比率** 全会計を対象とした実質赤字の標準財政規模に占める割合
- ③**実質公債費比率** 実質的な債務全てにかかる償還額の標準財政規模に占める割合
- ④**将来負担比率** 将来負担すべき実質的な負債残額の標準財政規模に占める割合

2 健全化判断比率が一定水準以上の場合〔平成21年4月1日施行〕

財政健全化団体：健全化判断比率のうちいずれかが早期健全化基準以上の団体

- 財政健全化計画を議会の議決を経て定め、公表
- 毎年度、財政健全化計画の実施状況を議会に報告し、公表
- 財政の早期健全化が著しく困難である場合、総務大臣又は都道府県知事が勧告

	実質赤字比率	連結実質赤字比率	実質公債費比率	将来負担比率
早期健全化基準	11.25%	16.25%	25.0%	350.0%

※ 上記は台東区の標準財政規模の場合の数値。

財政再生団体：実質赤字比率、連結実質赤字比率、実質公債費比率のいずれかが財政再生基準以上の団体

- 財政再生計画を議会の議決を経て定め、公表
- 毎年度、財政再生計画の実施状況を議会に報告し、公表
- 財政の運営が計画に適合しないと認められる場合等においては、総務大臣が予算変更等必要な措置を勧告

	実質赤字比率	連結実質赤字比率	実質公債費比率
財政再生基準	20.00%	30.00%	35.0%

第 3 部

一般会計等財務 4 表

全体財務 4 表

連結財務 4 表

各項目の数値のうち、令和4年度の数値は速報値であり、最終的に変更となる場合があります。

はじめに

地方公会計制度については、国は全国の自治体に対し、複式簿記・発生主義会計を取り入れた「統一的な基準」による財務書類を作成するよう要請しています。

そこで、本区では平成28年度決算から、この基準により財務4表を作成し、公表しています。

I 財務4表とは

総務省の「統一的な基準による地方公会計」に基づく財務4表は、「貸借対照表」「行政コスト計算書」「純資産変動計算書」「資金収支計算書」で構成され、次のことが把握できます。

1. 貸借対照表・・・区がどれほどの資産を持ち、債務を負っているのか
2. 行政コスト計算書・・・経常的な活動に伴うコストと、そのコストから得られた収入
3. 純資産変動計算書・・・純資産（資産から負債を差し引いた残余）が一会計期間にどのように増減したか
4. 資金収支計算書・・・現金の流れを示すもの

財務4表は、相互に関連しながら、資産・負債の状況や行政コストに関する情報を提供します。財務4表の関係は、次のとおりです。

【財務4表の関係】

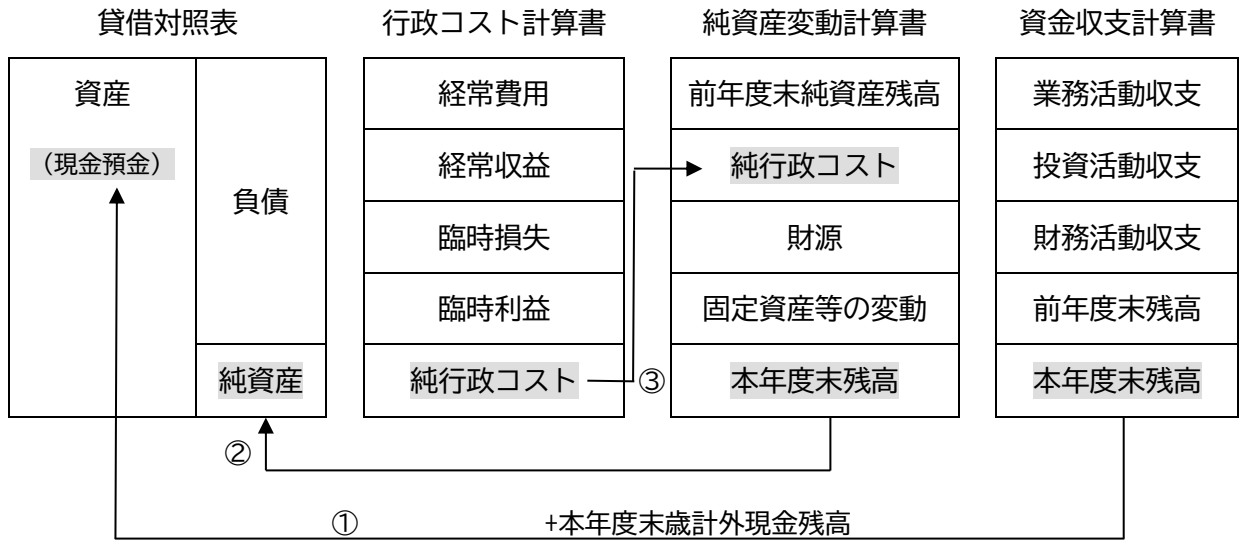

- ①貸借対照表の「現金預金」=資金収支計算書の本年度末残高+本年度末歳計外現金残高
 ②貸借対照表の「純資産」=純資産変動計算書の本年度末残高
 ③行政コスト計算書の「純行政コスト」=純資産変動計算書の純行政コスト

また、財務4表は、連結の対象範囲によって、一般会計等財務4表、全体財務4表、連結財務4表に分類されます。

【連結の対象範囲】

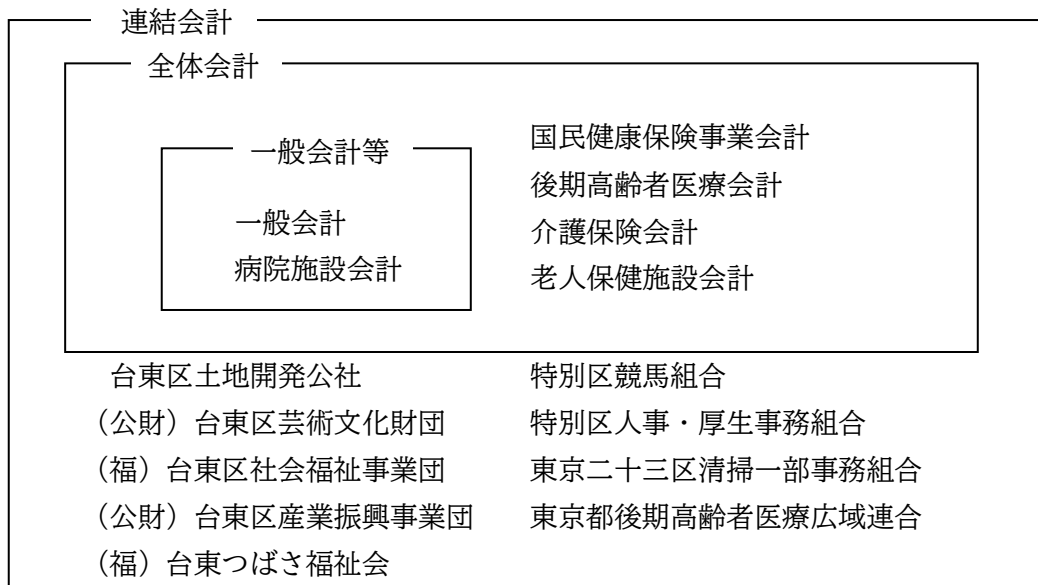

Ⅱ 一般会計等財務4表

一般会計等財務4表は、一般会計と病院施設会計を合わせて作成しています。

1. 貸借対照表

(1) 貸借対照表とは

貸借対照表は、会計年度末における本区の資産と負債及び純資産の状況を示すものです。区民サービスを提供するために保有している資産と、その資産をどのような財源(負債・純資産)で賄ってきたかを総括的に示しています。貸借対照表は、左側(借方)に資産、右側(貸方)に負債と純資産を表し、資産合計額と負債及び純資産合計額が一致する構成となっています。

一般会計等貸借対照表

(令和5年3月31日現在)

(単位：円)

科目名	金額	科目名	金額
【資産の部】		【負債の部】	
固定資産	248,539,706,562	固定負債	26,006,068,415
有形固定資産	195,232,656,563	地方債	14,567,290,789
事業用資産	169,719,622,360	長期未払金	599,785
土地	98,395,033,558	退職手当引当金	10,392,680,000
立木竹	6,018,808	損失補償等引当金	-
建物	136,076,590,066	その他	1,045,497,841
建物減価償却累計額	△ 72,756,916,766	流動負債	4,886,173,272
工作物	5,831,916,387	1年内償還予定地方債	1,266,767,072
工作物減価償却累計額	△ 2,788,494,393	未払金	13,230,956
船舶	-	未払費用	-
船舶減価償却累計額	-	前受金	-
浮標等	-	前受収益	-
浮標等減価償却累計額	-	賞与等引当金	914,408,135
航空機	-	預り金	2,680,582,695
航空機減価償却累計額	-	その他	11,184,414
その他	-	負債合計	30,892,241,687
その他減価償却累計額	-	【純資産の部】	
建設仮勘定	4,955,474,700	固定資産等形成分	264,874,694,458
インフラ資産	24,236,664,397	余剰分（不足分）	△ 18,733,415,416
土地	15,872,893,357		
建物	4,103,557,443		
建物減価償却累計額	△ 2,165,671,284		
工作物	56,589,999,565		
工作物減価償却累計額	△ 50,176,244,935		
その他	231,328,090		
その他減価償却累計額	△ 227,326,839		
建設仮勘定	8,129,000		
物品	5,108,800,273		
物品減価償却累計額	△ 3,832,430,467		
無形固定資産	20,081,929		
ソフトウェア	20,081,929		
その他	-		
投資その他の資産	53,286,968,070		
投資及び出資金	10,866,975,392		
有価証券	-		
出資金	10,866,975,392		
その他	-		
投資損失引当金	-		
長期延滞債権	974,850,340		
長期貸付金	21,703,314		
基金	41,535,912,033		
減債基金	3,830,400,000		
その他	37,705,512,033		
その他	-		
徴収不能引当金	△ 112,473,009		
流動資産	28,493,814,167		
現金預金	11,695,923,322		
未収金	471,056,081		
短期貸付金	8,615,741		
基金	16,326,372,155		
財政調整基金	11,668,748,777		
減債基金	4,657,623,378		
棚卸資産	43,747,960		
その他	-		
徴収不能引当金	△ 51,901,092		
資産合計	277,033,520,729	純資産合計	246,141,279,042
		負債及び純資産合計	277,033,520,729

(2) 貸借対照表の主な用語説明

【資産の部】

固定資産	有形固定資産	事業用資産	公有財産のうち、インフラ資産以外の、土地、建物、工作物 ※建設または製作途中のものは、建設仮勘定として、竣工前の支出累計額を計上	
		インフラ資産	行政財産のうち、道路、橋梁及び公園をいい、これらの資産と一体となって機能するもの ※建設または製作途中のものは、建設仮勘定として、竣工前の支出累計額を計上	
		物品	取得価額または見積価額が50万円（美術品は300万円）以上のもの	
	無形固定資産	取得価額が300万円以上のソフトウェア		
	投資その他の資産	投資及び出資金	公有財産として管理している出資等	
		長期延滞債権	滞納繰越調定の収入未済額	
		長期貸付金	貸付金のうち、償還期限が1年を超えるもの	
		基金	基金のうち、流動資産に区分されるもの以外のもの	
		徴収不能引当金	貸付金の回収不能見込額 ※過去5年間の平均不納欠損率により計上	
流動資産	現金預金	現金及び金融機関への預金等		
	未収金	基準日における調定額と収入額の差額		
	短期貸付金	貸付金のうち、翌年度に償還期限が到来するもの		
	基金	財政調整基金、減債基金（満期一括償還方式で発行した特別区債の償還財源とするため積み立てているもの以外）		
	棚卸資産	基準日において、販売を目的として貯蔵している物品		

- ①資産の価額は、取得原価を基本として計上する。
- ②償却資産については、原則として定額法により毎年減価償却を行う。ただし、土地、立木竹、美術品、建設仮勘定については、減価償却を行わない。
- ③耐用年数が経過したものについては、備忘価額として1円を計上する。

【負債の部】

固定 負債	地方債	償還予定が1年を超える地方債
	退職手当引当金	基準日において在籍する全職員が自己都合により退職すると仮定した場合の退職手当の要支給額
	長期未払金	債務負担行為で確定債務とみなされるもの、及びその他の確定債務のうち返済予定が1年を超えるもの
	その他	上記以外の固定負債
流動 負債	1年内償還予定地方債	地方債のうち、1年以内の償還予定額
	未払金	基準日までに支払義務発生の原因が生じその金額が確定しているが、未だにその支払いを終えていないもの
	賞与等引当金	翌会計年度に支払われる予定の賞与のうち、基準日までの期間に対応する期末手当・勤勉手当及び法定福利費
	預り金	基準日において、後日支払うために管理している一時的な預り金
	その他	上記以外の流動負債

【純資産の部】

固定資産等形成分	資産形成のために支出した資源の蓄積であり、固定資産と流動資産の短期貸付金及び基金の合計に対応する額
余剰分（不足分）	費消可能な資源であり、純資産より固定資産等形成分を差し引いた額

(3) 貸借対照表からわかること

令和4年度末現在の一般会計等の資産合計は、2,770億3千万円となっています。資産のうち、固定資産が2,485億4千万円、流動資産が284億9千万円となっています。固定資産のうち、有形固定資産が1,952億3千万円、基金など投資その他の資産が532億9千万円となっています。

有形固定資産は、主なものとして、事業用資産が1,697億2千万円、インフラ資産が242億4千万円となっています。土地等を除く有形固定資産の取得価額は2,028億3千万円、減価償却累計額は1,281億1千万円となっています。資産老朽化比率を表す有形固定資産減価償却率(減価償却累計額/取得価額)は63.2%となっています。

負債合計は308億9千万円となっています。主なものとして、固定負債の地方債と流動負債の1年内償還予定地方債を合わせた地方債現在高が158億3千万円、退職手当引当金が103億9千万円となっています。

資産から負債を差し引いた純資産合計は、2,461億4千万円となっています。

令和3年度と比較しますと、資産の部では、固定資産は、施設整備等の資産の増などにより48億9千万円の増となっています。流動資産は、現金預金の減などにより、9億6千万円の減となっています。

負債の部では、固定負債と流動負債になるものの区分の見直しなどにより、固定負債は30億1千万円の減、流動負債は26億8千万円の増となっています。

この結果、資産合計から負債合計を差し引いた純資産合計額は、3年度と比べて42億6千万円の増となっています。

2. 行政コスト計算書

(1) 行政コスト計算書とは

行政コスト計算書は、一会計期間の費用・収益の取引高を明らかにすることを目的として作成され、地方公共団体の経常的な行政コストを明らかにする役割を果たす計算書です。

行政コスト計算書は、会計年度1年間における行政活動のうち、人件費や物件費、社会保障給付など資産形成を伴わない経常的な行政活動に要する費用(経常費用)と、その行政活動に対する使用料・手数料などの収益(経常収益)とを対比し、経常費用から経常収益を差し引いて純経常行政コストを示しています。また、資産の売却等による臨時損失・臨時利益を加え、純行政コストを示しています。

一般会計等行政コスト計算書

自 令和4年4月 1日
至 令和5年3月31日

(単位：円)

科目名	金額
経常費用	103,596,446,659
業務費用	49,657,383,679
人件費	17,865,784,603
職員給与費	14,286,975,199
賞与等引当金繰入額	914,408,135
退職手当引当金繰入額	114,843,000
その他	2,549,558,269
物件費等	31,434,067,505
物件費	23,863,474,694
維持補修費	2,396,046,619
減価償却費	5,174,546,192
その他	-
その他の業務費用	357,531,571
支払利息	85,123,150
徴収不能引当金繰入額	133,402,275
その他	139,006,146
移転費用	53,939,062,980
補助金等	9,613,537,792
社会保障給付	33,906,430,248
他会計への繰出金	8,418,991,047
その他	2,000,103,893
経常収益	5,468,430,453
使用料及び手数料	3,501,592,060
その他	1,966,838,393
純経常行政コスト	98,128,016,206
臨時損失	17,364,483
災害復旧事業費	-
資産除売却損	14,374,483
投資損失引当金繰入額	-
損失補償等引当金繰入額	-
その他	2,990,000
臨時利益	952,230,526
資産売却益	952,230,526
その他	-
純行政コスト	97,193,150,163

(2) 行政コスト計算書の主な用語説明

【経常費用】

業務費用	人件費	職員給与費	給料、職員手当等、共済費
		賞与等引当金 繰入額	当該会計年度において発生した賞与等引当金
		退職手当引当金 繰入額	当該会計年度において発生した退職手当引当金
		その他	議員報酬、議員報酬以外の報酬、災害補償費
	物件費等	物件費	報償費、旅費、交際費、需用費、役務費（火災保険料・自動車損害保険料除く）、使用料及び賃借料、原材料のほか、委託料・備品購入費及び公有財産購入費のうち資産に計上しないもの
		維持補修費	工事請負費のうち維持補修に係る費用、及び需用費の修繕料
		減価償却費	償却資産に係る当該会計年度の減価償却費
		その他	上記以外の物件費等
	その他の業務費用	支払利息	本区が発行している地方債及び一時借入金の利息
		徴収不能引当金 繰入額	当該会計年度において発生した徴収不能引当金
		その他	上記以外のその他の業務費用
	移 転 費 用	補助金等	負担金、補助金及び交付金
		社会保障給付	扶助費
他会計への繰出金		他会計への繰出金	
その他		上記以外の移転費用	

【経常収益】

使用料及び手数料	使用料及び手数料を計上する
その他	上記以外の経常収益を計上する

【臨時損失】

災害復旧事業費	災害復旧に関する費用
資産除売却損	資産の売却額が帳簿価額を下回る場合の差額、又は除却した資産の除却時の帳簿価額

【臨時利益】

資産売却益	固定資産の売却額が帳簿価額を上回る場合の差額
-------	------------------------

(3) 行政コスト計算書からわかること

行政コスト計算書の1番上に表示されている経常費用は、費用の定義に該当するもののうち、毎会計年度に経常的に発生するものをいいます。経常費用は1,036億円となっています。経常費用は業務費用と移転費用に分類されます。

業務費用は496億6千万円となっています。そのうち人件費が178億7千万円で、業務費用の約36%を占めており、また、物件費等は314億3千万円で約63%を占めています。移転費用は539億4千万円となっています。主なものとして、社会保障給付費の339億1千万円があります。

使用料及び手数料等の経常収益は54億7千万円となっています。経常費用に対する経常収益の割合は約5.3%で、このほかは受益者負担以外の財源、特別区税等の一般財源や国・都支出金等で賄われています。

経常費用から経常収益を差し引いた金額が純経常行政コストとして算出され、981億3千万円となっています。

資産除売却損等による臨時損失と、資産売却益による臨時利益を含めた純行政コストは、971億9千万円となっています。

令和3年度と比較しますと、純経常行政コストは、補助金などの移転費用の減により、14億9千万円の減となっています。また、純行政コストは、資産売却益の増により、24億3千万円の減となりました。

3. 純資産変動計算書

(1) 純資産変動計算書とは

純資産変動計算書は、貸借対照表の純資産（資産から負債を差し引いた額）の会計年度間における増減を示しています。

【様式第3号】

一般会計等純資産変動計算書

自 令和4年4月 1日
至 令和5年3月31日

(単位：円)

科目名	合計	固定資産等形成分	
		固定資産等形成分	余剰分（不足分）
前年度末純資産残高	241,880,013,444	258,516,962,285	△ 16,636,948,841
純行政コスト（△）	△ 97,193,150,163		△ 97,193,150,163
財源	101,462,742,127		101,462,742,127
税金等	65,523,252,224		65,523,252,224
国県等補助金	35,939,489,903		35,939,489,903
本年度差額	4,269,591,964		4,269,591,964
固定資産等の変動（内部変動）		6,366,058,539	△ 6,366,058,539
有形固定資産等の増加		5,096,111,757	△ 5,096,111,757
有形固定資産等の減少		△ 5,132,597,076	5,132,597,076
貸付金・基金等の増加		13,919,637,088	△ 13,919,637,088
貸付金・基金等の減少		△ 7,517,093,230	7,517,093,230
資産評価差額	-	-	-
無償所管換等	△ 8,326,366	△ 8,326,366	
その他	-	-	-
本年度純資産変動額	4,261,265,598	6,357,732,173	△ 2,096,466,575
本年度末純資産残高	246,141,279,042	264,874,694,458	△ 18,733,415,416

(2) 純資産変動計算書の主な用語説明

純行政コスト	行政コスト計算書の純行政コスト	
財源	税収等	特別区税、特別区交付金、地方譲与税等
	国県等補助金	国庫支出金及び都支出金
固定資産等 の変動	有形固定資産等の増加	有形固定資産及び無形固定資産の形成による保有資産の増加額又は有形固定資産及び無形固定資産の形成のために支出した金額
	有形固定資産等の減少	有形固定資産及び無形固定資産の減価償却費相当額及び除売却による減少額又は有形固定資産及び無形固定資産の売却収入、除却相当額及び減価償却費相当額
	貸付金・基金等の増加	貸付金・基金等の形成による保有資産の増加額又は新たな貸付金・基金等のために支出した金額
	貸付金・基金等の減少	貸付金の償還及び基金の取り崩し等による減少額又は貸付金の償還収入及び基金の取崩収入相当額
資産評価差額	資産の評価益と評価損の差額	
無償所管換等	無償で譲渡または計上した固定資産の評価額、寄附金等	

(3) 純資産変動計算書からわかること

前年度末純資産残高は、2, 4 1 8 億 8 千万円となっています。

純行政コストは、行政コスト計算書より 9 7 1 億 9 千万円となっています。純行政コストに対して、財源として特別区税等 6 5 5 億 2 千万円、国・都支出金 3 5 9 億 4 千万円があることを示しています。寄附等により無償で譲渡または取得した固定資産の評価額等である無償所管換等の赤字 1 千万円を含めて、本年度末純資産残高は 2, 4 6 1 億 4 千万円となり、前年度末に比べ 4 2 億 6 千万円の増となっています。

4. 資金収支計算書

(1) 資金収支計算書とは

資金収支計算書は、会計年度1年間における行政活動に伴う資金収支の状況を、活動の性質により、「業務活動収支」「投資活動収支」及び「財務活動収支」に区分して示しています。3区分の資金収支の合計を前年度末資金残高へ加えることにより、本年度末資金残高が算出されます。なお、歳計外現金は資金の範囲に含めず、欄外に残高等を表示します。本年度末資金残高に本年度末歳計外現金残高を加えた本年度末現金預金残高は、貸借対照表の資産の部の現金預金と連動します。

(2) 資金収支計算書からわかること

業務活動収支は、経常的な行政活動に伴う人件費や物件費、社会保障給付等の業務支出987億9千万円に対して、その財源となる特別区税や国・都支出金、使用料・手数料等の業務収入1,065億6千万円があり、その収支は77億7千万円の黒字となっています。

投資活動収支は、公共施設等整備や基金積立等の投資活動支出180億4千万円に対して、基金取崩しや貸付金元金回収等の投資活動収入76億8千万円があり、その収支は103億6千万円の赤字となっていますが、これは、区有施設や道路等の公共施設等整備費支出が51億円、公共施設建設基金等の基金積立支出が108億8千万円なされたことによるものです。

財務活動収支は、地方債(特別区債)等の償還による支出や発行による収入等を表し、その収支は7千万円の赤字となっています。

これらの3区分の合計に前年度末資金残高106億4千万円を加えた令和4年度の年度末資金残高は79億8千万円となっています。

【様式第4号】

一般会計等資金収支計算書

自 令和4年4月 1日
至 令和5年3月31日

(単位：円)

科目名	金額
【業務活動収支】	
業務支出	98,792,827,141
業務費用支出	44,853,764,161
人件費支出	18,317,002,793
物件費等支出	26,321,847,134
支払利息支出	85,123,150
その他の支出	129,791,084
移転費用支出	53,939,062,980
補助金等支出	9,613,537,792
社会保障給付支出	33,906,430,248
他会計への繰出支出	8,418,991,047
その他の支出	2,000,103,893
業務収入	106,563,659,454
税収等収入	65,415,217,248
国県等補助金収入	35,734,460,597
使用料及び手数料収入	3,512,322,746
その他の収入	1,901,658,863
臨時支出	-
災害復旧事業費支出	-
その他の支出	-
臨時収入	-
業務活動収支	7,770,832,313
【投資活動収支】	
投資活動支出	18,035,374,959
公共施設等整備費支出	5,096,111,757
基金積立金支出	10,879,677,703
投資及び出資金支出	-
貸付金支出	2,059,585,499
その他の支出	-
投資活動収入	7,677,227,840
国県等補助金収入	205,029,306
基金取崩収入	4,452,253,000
貸付金元金回収収入	2,062,539,007
資産売却収入	957,406,527
その他の収入	-
投資活動収支	△ 10,358,147,119
【財務活動収支】	
財務活動支出	1,260,742,823
地方債償還支出	1,249,389,587
その他の支出	11,353,236
財務活動収入	1,190,000,000
地方債発行収入	1,190,000,000
その他の収入	-
財務活動収支	△ 70,742,823
本年度資金収支額	△ 2,658,057,629
前年度末資金残高	10,642,864,705
本年度末資金残高	7,984,807,076
前年度末歳計外現金残高	3,523,846,276
本年度歳計外現金増減額	187,269,970
本年度末歳計外現金残高	3,711,116,246
本年度末現金預金残高	11,695,923,322

Ⅲ 全体財務4表及び連結財務4表

区全体の財政状況を明らかにするため、全体財務4表と連結財務4表を作成しています。

全体財務4表は、「一般会計等」に国民健康保険事業会計、後期高齢者医療会計、介護保険会計、老人保健施設会計を加えて作成しています。

また、連結財務4表は、区及び区と連携協力して行政サービスを実施している関係団体を一つの行政サービス実施主体とみなして、台東区の出資比率が50%以上の法人、及び台東区が加入する一部事務組合・広域連合を含めて作成しています。なお、一部事務組合・広域連合については、原則として各規約に基づく経費負担割合に応じて比例連結を行っています。

(連結の対象範囲については、55ページ参照)

全体貸借対照表

(令和5年3月31日現在)

(単位：円)

科目名	金額	科目名	金額
【資産の部】		【負債の部】	
固定資産	250,371,690,932	固定負債	27,425,505,856
有形固定資産	195,260,844,067	地方債等	15,984,057,807
事業用資産	169,727,561,824	長期未払金	3,270,208
土地	98,395,033,558	退職手当引当金	10,392,680,000
立木竹	6,018,808	損失補償等引当金	-
建物	136,084,965,026	その他	1,045,497,841
建物減価償却累計額	△ 72,757,352,262	流動負債	5,065,674,461
工作物	5,831,916,387	1年内償還予定地方債等	1,356,532,185
工作物減価償却累計額	△ 2,788,494,393	未払金	58,727,093
船舶	-	未払費用	-
船舶減価償却累計額	-	前受金	-
浮標等	-	前受収益	-
浮標等減価償却累計額	-	賞与等引当金	958,648,074
航空機	-	預り金	2,680,582,695
航空機減価償却累計額	-	その他	11,184,414
その他	-	負債合計	32,491,180,317
その他減価償却累計額	-	【純資産の部】	
建設仮勘定	4,955,474,700	固定資産等形成分	266,706,678,828
インフラ資産	24,236,664,397	余剰分（不足分）	△ 18,562,058,772
土地	15,872,893,357	他団体出費等分	-
建物	4,103,557,443		
建物減価償却累計額	△ 2,165,671,284		
工作物	56,589,999,565		
工作物減価償却累計額	△ 50,176,244,935		
その他	231,328,090		
その他減価償却累計額	△ 227,326,839		
建設仮勘定	8,129,000		
物品	5,158,348,773		
物品減価償却累計額	△ 3,861,730,927		
無形固定資産	20,081,929		
ソフトウェア	20,081,929		
その他	-		
投資その他の資産	55,090,764,936		
投資及び出資金	10,866,975,392		
有価証券	-		
出資金	10,866,975,392		
その他	-		
長期延滞債権	1,542,696,680		
長期貸付金	21,703,314		
基金	42,919,296,475		
減債基金	3,830,400,000		
その他	39,088,896,475		
その他	-		
徴収不能引当金	△ 259,906,925		
流動資産	30,264,109,441		
現金預金	12,869,495,732		
未収金	1,271,752,943		
短期貸付金	8,615,741		
基金	16,326,372,155		
財政調整基金	11,668,748,777		
減債基金	4,657,623,378		
棚卸資産	43,747,960		
その他	-		
徴収不能引当金	△ 255,875,090		
繰延資産	-	純資産合計	248,144,620,056
資産合計	280,635,800,373	負債及び純資産合計	280,635,800,373

全体行政コスト計算書

自 令和4年4月 1日
至 令和5年3月31日

(単位：円)

科目名	金額
経常費用	139,720,418,267
業務費用	52,053,374,344
人件費	18,635,089,274
職員給与費	14,924,821,657
賞与等引当金繰入額	958,648,074
退職手当引当金繰入額	114,843,000
その他	2,636,776,543
物件費等	32,300,612,254
物件費	24,718,073,258
維持補修費	2,404,367,371
減価償却費	5,178,171,625
その他	-
その他の業務費用	1,117,672,816
支払利息	116,203,028
徴収不能引当金繰入額	455,373,296
その他	546,096,492
移転費用	87,667,043,923
補助金等	51,571,396,331
社会保障給付	33,906,730,248
その他	2,188,917,344
経常収益	5,641,931,861
使用料及び手数料	3,501,993,860
その他	2,139,938,001
純経常行政コスト	134,078,486,406
臨時損失	17,364,483
災害復旧事業費	-
資産除売却損	14,374,483
損失補償等引当金繰入額	-
その他	2,990,000
臨時利益	952,230,526
資産売却益	952,230,526
その他	-
純行政コスト	133,143,620,363

全体純資産変動計算書

自 令和4年4月 1日
至 令和5年3月31日

(単位：円)

科目名	合計	固定資産等形成分		
		固定資産等形成分	余剰分（不足分）	他団体出資等分
前年度末純資産残高	243,540,548,467	260,283,030,861	△ 16,742,482,394	-
純行政コスト（△）	△ 133,143,620,363		△ 133,143,620,363	-
財源	137,747,518,318		137,747,518,318	-
税収等	81,626,857,641		81,626,857,641	-
国県等補助金	56,120,660,677		56,120,660,677	-
本年度差額	4,603,897,955		4,603,897,955	-
固定資産等の変動（内部変動）		6,423,474,333	△ 6,423,474,333	
有形固定資産等の増加		5,105,461,757	△ 5,105,461,757	
有形固定資産等の減少		△ 5,136,222,509	5,136,222,509	
貸付金・基金等の増加		15,182,545,154	△ 15,182,545,154	
貸付金・基金等の減少		△ 8,728,310,069	8,728,310,069	
資産評価差額	-	-		
無償所管換等	173,634	173,634		
他団体出資等分の増加	-		-	-
他団体出資等分の減少	-		-	-
比例連結割合変更に伴う差額	-		-	-
その他	-		-	-
本年度純資産変動額	4,604,071,589	6,423,647,967	△ 1,819,576,378	-
本年度末純資産残高	248,144,620,056	266,706,678,828	△ 18,562,058,772	-

全体資金収支計算書

自 令和4年4月 1日
至 令和5年3月31日

(単位：円)

科目名	金額
【業務活動収支】	
業務支出	134,518,743,778
業務費用支出	46,851,699,855
人件費支出	19,082,333,703
物件費等支出	27,184,766,450
支払利息支出	116,203,028
その他の支出	468,396,674
移転費用支出	87,667,043,923
補助金等支出	51,571,396,331
社会保障給付支出	33,906,730,248
その他の支出	2,188,917,344
業務収入	142,675,231,431
税収等収入	81,173,048,040
国県等補助金収入	55,915,631,371
使用料及び手数料収入	3,512,724,546
その他の収入	2,073,827,474
臨時支出	-
災害復旧事業費支出	-
その他の支出	-
臨時収入	-
業務活動収支	8,156,487,653
【投資活動収支】	
投資活動支出	18,157,501,920
公共施設等整備費支出	5,105,461,757
基金積立金支出	10,992,454,664
投資及び出資金支出	-
貸付金支出	2,059,585,499
その他の支出	-
投資活動収入	7,681,271,840
国県等補助金収入	205,029,306
基金取崩収入	4,456,297,000
貸付金元金回収収入	2,062,539,007
資産売却収入	957,406,527
その他の収入	-
投資活動収支	△ 10,476,230,080
【財務活動収支】	
財務活動支出	1,348,755,425
地方債償還支出	1,337,402,189
その他の支出	11,353,236
財務活動収入	1,190,000,000
地方債発行収入	1,190,000,000
その他の収入	-
財務活動収支	△ 158,755,425
本年度資金収支額	△ 2,478,497,852
前年度末資金残高	11,636,877,338
比例連結割合変更に伴う差額	-
本年度末資金残高	9,158,379,486
前年度末歳計外現金残高	3,523,846,276
本年度歳計外現金増減額	187,269,970
本年度末歳計外現金残高	3,711,116,246
本年度末現金預金残高	12,869,495,732

連結貸借対照表

(令和5年3月31日現在)

(単位：円)

科目名	金額	科目名	金額
【資産の部】		【負債の部】	
固定資産	263,720,722,950	固定負債	29,743,393,249
有形固定資産	207,535,037,864	地方債等	17,901,636,000
事業用資産	181,798,627,223	長期未払金	105,349,252
土地	102,624,209,105	退職手当引当金	10,614,889,961
立木竹	38,569,223	損失補償等引当金	-
建物	146,849,790,030	その他	1,121,518,036
建物減価償却累計額	△ 78,385,957,188	流動負債	6,121,190,069
工作物	12,539,898,035	1年内償還予定地方債等	1,464,123,223
工作物減価償却累計額	△ 6,996,467,301	未払金	879,702,695
船舶	-	未払費用	18,031,172
船舶減価償却累計額	-	前受金	563,389
浮標等	-	前受収益	-
浮標等減価償却累計額	-	賞与等引当金	982,674,642
航空機	-	預り金	2,709,259,761
航空機減価償却累計額	-	その他	66,835,187
その他	39,150	負債合計	35,864,583,318
その他減価償却累計額	△ 31,483	【純資産の部】	
建設仮勘定	5,128,577,652	固定資産等形成分	281,083,190,860
インフラ資産	24,236,664,397	余剰分（不足分）	△ 17,770,291,474
土地	15,872,893,357	他団体出費等分	39,280,177
建物	4,103,557,443		
建物減価償却累計額	△ 2,165,671,284		
工作物	56,589,999,565		
工作物減価償却累計額	△ 50,176,244,935		
その他	231,328,090		
その他減価償却累計額	△ 227,326,839		
建設仮勘定	8,129,000		
物品	5,652,789,623		
物品減価償却累計額	△ 4,153,043,379		
無形固定資産	45,438,983		
ソフトウェア	41,561,622		
その他	3,877,361		
投資その他の資産	56,140,246,103		
投資及び出資金	10,507,181,957		
有価証券	651,856,565		
出資金	9,855,325,392		
その他	-		
長期延滞債権	1,547,543,927		
長期貸付金	21,703,314		
基金	44,228,515,135		
減債基金	3,830,400,000		
その他	40,398,115,135		
その他	95,529,526		
徴収不能引当金	△ 260,227,756		
流動資産	35,496,039,931		
現金預金	14,720,016,233		
未収金	2,139,667,524		
短期貸付金	5,554,332		
基金	17,356,913,578		
財政調整基金	12,699,290,200		
減債基金	4,657,623,378		
棚卸資産	178,636,156		
その他	1,352,250,141		
徴収不能引当金	△ 256,998,033		
繰延資産	-	純資産合計	263,352,179,563
資産合計	299,216,762,881	負債及び純資産合計	299,216,762,881

連結行政コスト計算書

自 令和4年4月 1日
至 令和5年3月31日

(単位：円)

科目名	金額
経常費用	169,177,049,279
業務費用	66,595,997,111
人件費	21,865,223,636
職員給与費	17,796,668,860
賞与等引当金繰入額	982,674,642
退職手当引当金繰入額	212,574,118
その他	2,873,306,016
物件費等	36,149,347,928
物件費	27,559,117,215
維持補修費	2,906,605,532
減価償却費	5,664,399,419
その他	19,225,762
その他の業務費用	8,581,425,547
支払利息	125,170,025
徴収不能引当金繰入額	458,249,153
その他	7,998,006,369
移転費用	102,581,052,168
補助金等	66,441,889,409
社会保障給付	33,908,227,857
その他	2,230,934,902
経常収益	18,363,051,536
使用料及び手数料	3,795,688,597
その他	14,567,362,939
純経常行政コスト	150,813,997,743
臨時損失	218,515,196
災害復旧事業費	-
資産除売却損	14,528,008
損失補償等引当金繰入額	-
その他	203,987,188
臨時利益	955,062,383
資産売却益	952,695,108
その他	2,367,275
純行政コスト	150,077,450,556

連結純資産変動計算書

自 令和4年4月 1日
至 令和5年3月31日

(単位：円)

科目名	合計	固定資産等形成分		
		固定資産等形成分	余剰分（不足分）	他団体出資等分
前年度末純資産残高	260,002,338,111	275,210,625,144	△ 15,248,143,148	39,856,115
純行政コスト（△）	△ 150,077,450,556		△ 150,081,847,243	4,396,687
財源	155,378,514,337		155,378,514,337	-
税収等	94,211,087,907		94,211,087,907	-
国県等補助金	61,167,426,430		61,167,426,430	-
本年度差額	5,301,063,781		5,296,667,094	4,396,687
固定資産等の変動（内部変動）		7,506,695,658	△ 7,506,695,658	
有形固定資産等の増加		7,560,236,115	△ 7,560,236,115	
有形固定資産等の減少		△ 7,131,598,719	7,131,598,719	
貸付金・基金等の増加		16,215,379,248	△ 16,215,379,248	
貸付金・基金等の減少		△ 9,137,320,986	9,137,320,986	
資産評価差額	-			
無償所管換等	173,634	173,634		
他団体出資等分の増加	-			-
他団体出資等分の減少	-			-
比例連結割合変更に伴う差額	△ 1,441,796,638	△ 1,634,303,576	197,479,563	△ 4,972,625
その他	△ 509,599,325		△ 509,599,325	
本年度純資産変動額	3,349,841,452	5,872,565,716	△ 2,522,148,326	△ 575,938
本年度末純資産残高	263,352,179,563	281,083,190,860	△ 17,770,291,474	39,280,177

連結資金収支計算書

自 令和4年4月 1日
至 令和5年3月31日

(単位：円)

科目名	金額
【業務活動収支】	
業務支出	163,410,854,741
業務費用支出	60,813,602,483
人件費支出	22,342,162,758
物件費等支出	30,541,580,959
支払利息支出	126,847,524
その他の支出	7,803,011,242
移転費用支出	102,597,252,258
補助金等支出	66,446,919,171
社会保障給付支出	33,908,227,857
その他の支出	2,242,105,230
業務収入	172,510,731,974
税収等収入	93,754,546,156
国県等補助金収入	60,571,233,359
使用料及び手数料収入	3,806,409,063
その他の収入	14,378,543,396
臨時支出	-
災害復旧事業費支出	-
その他の支出	-
臨時収入	-
業務活動収支	9,099,877,233
【投資活動収支】	
投資活動支出	21,844,976,054
公共施設等整備費支出	6,020,311,473
基金積立金支出	11,401,297,815
投資及び出資金支出	2,361,801,866
貸付金支出	2,059,611,322
その他の支出	1,953,578
投資活動収入	10,567,535,176
国県等補助金収入	496,187,996
基金取崩収入	4,854,673,806
貸付金元金回収収入	2,062,539,007
資産売却収入	957,654,115
その他の収入	2,196,480,252
投資活動収支	△ 11,277,440,878
【財務活動収支】	
財務活動支出	1,970,702,174
地方債償還支出	1,435,404,904
その他の支出	535,297,270
財務活動収入	1,589,447,874
地方債発行収入	1,587,251,622
その他の収入	2,196,252
財務活動収支	△ 381,254,300
本年度資金収支額	△ 2,558,817,945
前年度末資金残高	13,598,066,254
比例連結割合変更に伴う差額	△ 36,618,140
本年度末資金残高	11,002,630,169
前年度末歳計外現金残高	3,530,098,351
本年度歳計外現金増減額	187,287,713
本年度末歳計外現金残高	3,717,386,064
本年度末現金預金残高	14,720,016,233

第4部

事務事業別コスト計算

事務事業別コスト計算

令和4年度事務事業別コスト計算は、次のとおりです。

事務事業別コスト計算は、当該年度の決算額をもとに、行政サービスの提供活動に伴って発生したコスト(資源の消費)やその財源を下記の区分けに沿って事務事業別に算出したものです。

1 事務事業別コスト計算の内容

(1) 対象会計

「一般会計」、「特別会計」について計算しています。

(2) 対象事業

令和4年度予算に計上している事務事業を対象としています。

(3) 事務事業別コスト計算の構成

事務事業別コスト計算一覧は「事務事業コスト」、「財源項目」、「指標」、「単位あたりコスト」の4項目で構成しています。

(4) 「事務事業コスト」の区分

経費を性質別に区分しています。

・性質別経費

区 分	経 費 内 容
人にかかるコスト	人件費(職員の従事割合に関する調査(業務量調査)に基づく配賦計算により把握)、退職手当引当金繰入等
物にかかるコスト	物件費、維持補修費
その他のコスト (上記に属さないもの)	扶助費、補助費等、工事請負費(資産形成分)等
総 経 費	上記の合計額

(5) 財源項目の区分

区 分		財 源 内 容
特定財源	受益者負担額(利用者など行政サービスの受益者が負担する特定財源)	分担金及び負担金、使用料、手数料等
	その他特定財源(受益者負担額以外の特定財源)	国庫支出金、都支出金、財産収入、諸収入、特別区債等
一 般 財 源 (区 負 担 額)		当該事務事業に投入した一般財源の額

(6) 指標

単位あたりコストを算出するために用いた各事務事業の活動状況の目安を表示しています。

(7) 単位あたりコスト

各事務事業について指標あたり(例えば、教育費の事業であれば児童、生徒1人あたりなど)のコストを算出したものです。

なお、この数値は、円単位で表示しています。

区 分	経 費 内 容
総経費	事務事業コストの「総経費」に対する指数の1単位あたりのコスト 〔例〕資源回収 総経費(544,542 千円) ÷ 指標(資源回収量:7,485,773 kg) = 73 円
区負担	事務事業コストの「区負担額」に対する指数の1単位あたりのコスト 〔例〕資源回収 { 総経費(544,542 千円) - 受益者負担額(2,715 千円) - その他特定財源(142,291 千円) } ÷ 指標(資源回収量:7,485,773 kg) = 53 円

2 令和4年度事務事業別コスト計算一覧

令和4年度決算数値による計算結果は、次頁以降のとおりです。

なお、コスト計算した事務事業の総数は、1,150事業です。

令和4年度 事務事業別コスト計算一覧

※【国保】国民健康保険事業会計、【後期】後期高齢者医療会計、【介護】介護保険会計、【老施】老人保健施設会計、【病院】病院施設会計、その他は一般会計

単位：千円、%

事務事業名	事務事業コスト			財源項目				指標		単位あたりコスト(円)			
	人にかかるコスト	物にかかるコスト	その他のコスト	総経費(A)	受益者負担額		その他特定財源		一般財源(区負担額)		指標数値(C)	総経費(A/C)	区負担(B/C)
					額	割合	額	割合	額	割合			
企画財政部													
企画課													
1 行政資料集作成	3,371	297	0	3,668	0	0.0	0	0.0	3,668	100.0			
2 行政経営推進	27,815	753	0	28,568	0	0.0	0	0.0	28,568	100.0			
3 職員提案制度	1,264	0	0	1,264	0	0.0	0	0.0	1,264	100.0			
4 総合調整	33,630	2,294	0	35,924	0	0.0	0	0.0	35,924	100.0			
5 長期総合計画一部修正	13,064	1,275	160	14,499	0	0.0	0	0.0	14,499	100.0			
6 ふるさと納税	6,743	133,586	0	140,329	0	0.0	0	0.0	140,329	100.0	7,716	18,187	18,187
7 企画財政部管理運営	24,022	244	0	24,266	0	0.0	0	0.0	24,266	100.0			
住民協非課税世帯等に対する臨時特別給付金	44,517	89,697	889,600	1,023,814	0	0.0	983,614	96.1	40,200	3.9	8,896	115,087	4,519
電力・ガス・食料品等価格高騰緊急支援給付金	36,665	56,150	1,385,400	1,478,215	0	0.0	1,441,549	97.5	36,666	2.5	27,708	53,350	1,323
財政課													
10 予算事務	50,572	2,150	100	52,822	0	0.0	0	0.0	52,822	100.0			
11 企画財政部管理運営	53,943	307	0	54,250	0	0.0	0	0.0	54,250	100.0			
12 区債発行等手数料	5,057	118	0	5,175	0	0.0	0	0.0	5,175	100.0			
情報政策課													
13 企画財政部管理運営	15,172	398	0	15,570	0	0.0	7	0.0	15,563	100.0			
14 情報化施策の推進	22,013	40,240	2,638	64,891	0	0.0	11,082	17.1	53,809	82.9			
15 キャッシュレス決済の推進	9,272	1,537	0	10,809	0	0.0	0	0.0	10,809	100.0	23,257	465	465
16 デジタル行政窓口の整備	10,114	27,881	0	37,995	0	0.0	27,881	73.4	10,114	26.6	467	81,361	21,658
17 BPR等による業務改善	18,543	47,168	0	65,711	0	0.0	47,168	71.8	18,543	28.2	23	2,857,003	806,221
18 行政データの利活用推進	10,957	1,566	0	12,523	0	0.0	1,566	12.5	10,957	87.5	71	176,391	154,328
情報システム課													
19 企画財政部管理運営	17,700	398	0	18,098	0	0.0	0	0.0	18,098	100.0			
20 基幹系業務システム	42,143	495,858	3,937	541,938	0	0.0	4,071	0.8	537,867	99.2	28	19,354,930	19,209,537

単位:千円、%

事務事業名	事務事業コスト			財源項目				指標		単位あたりコスト(円)			
	人にかかるコスト	物にかかるコスト	その他のコスト	総経費(A)	受益者負担額		一般財源(区負担額)(B)		指標名	指標数値(C)	総経費(A/C)	区負担(B/C)	
					額	割合	額	割合					
21 内部系業務システム	16,857	260,923	0	277,780	25	0.0	0	0.0	277,755	100.0	87	3,192,880	3,192,594
22 インターネット接続基盤	9,272	58,355	7,539	75,166	0	0.0	0	0.0	75,166	100.0	87	863,975	863,975
23 財務会計・文書管理システム	8,429	34,426	0	42,855	0	0.0	0	0.0	42,855	100.0	87	492,578	492,578
24 電子申請・電子調達システム	4,214	15,850	587	20,651	0	0.0	0	0.0	20,651	100.0	14,206	1,454	1,454
25 公共施設予約システム	5,900	8,839	0	14,739	0	0.0	0	0.0	14,739	100.0	27	545,907	545,907
26 ネットワークセンター運営	5,900	59,238	0	65,138	0	0.0	0	0.0	65,138	100.0	30	2,171,253	2,171,253
27 クラウド及びネットワーク基盤	16,857	523,657	0	540,514	0	0.0	0	0.0	540,514	100.0	42	12,869,401	12,869,401
28 情報システムの標準化	15,172	57,666	0	72,838	0	0.0	57,665	79.2	15,173	20.8	18	4,046,510	842,899
29 基幹系業務システムの更改	5,057	126,964	0	132,021	0	0.0	0	0.0	132,021	100.0	14	9,430,100	9,430,100
用地・施設活用担当													
用地・施設活用担当													
1 旧坂本小学校跡地活用	11,414	1,133	0	12,547	0	0.0	0	0.0	12,547	100.0			
2 用地・施設活用担当管理運営	8,043	193	0	8,236	0	0.0	0	0.0	8,236	100.0			
3 公共施設等マネジメント	8,886	121	260	9,267	0	0.0	381	4.1	8,886	95.9			
4 台東小島ビル改築	11,414	0	85,417	96,831	0	0.0	0	0.0	96,831	100.0			
総務部													
区長室													
1 区長交際費	11,800	1,524	0	13,324	0	0.0	0	0.0	13,324	100.0			
2 総務運営	843	0	0	843	0	0.0	0	0.0	843	100.0			
3 総務部管理運営	13,486	1,547	0	15,033	0	0.0	0	0.0	15,033	100.0			
総務課													
4 総務運営	12,454	3,320	4,109	19,883	0	0.0	200	1.0	19,683	99.0			
5 自動車管理	14,366	6,419	22	20,807	0	0.0	0	0.0	20,807	100.0			
6 文書事務	35,796	34,456	2,640	72,892	0	0.0	0	0.0	72,892	100.0			
7 文書ファイリングシステム管理	9,588	6,570	0	16,158	0	0.0	0	0.0	16,158	100.0			
8 情報公開・個人情報保護制度	24,068	1,028	0	25,096	237	0.9	0	0.0	24,859	99.1	5,982	4,195	4,155
9 庁舎維持管理	37,324	294,448	19,040	350,812	4,712	1.3	0	0.0	346,100	98.7			
10 区有施設省電力型照明整備	843	0	8,360	9,203	0	0.0	8,000	86.9	1,203	13.1			
11 総合教育会議の運営	843	18	0	861	0	0.0	0	0.0	861	100.0			

事務事業名	事務事業コスト			財源項目						指標		単位あたりコスト(円)		
	人にかかるコスト	物にかかるコスト	その他のコスト	総経費(A)	受益者負担額		その他特定財源		一般財源(区負担額)(B)		指標名	指標数値(C)	総経費(A/C)	区負担(B/C)
					額	割合	額	割合	額	割合				
12 栄典事務	4,636	1,923	48	6,607	0	0.0	0	0.0	6,607	100.0	被表覧者数	50	132,136	132,136
13 外国人学校保護者補助	4,214	0	6,608	10,822	0	0.0	0	0.0	10,822	100.0	交付児童・生徒数	91	118,927	118,927
14 たいとう音頭普及啓発	843	0	0	843	0	0.0	0	0.0	843	100.0				
15 平和祈念	6,490	1,763	45	8,298	0	0.0	710	8.6	7,588	91.4				
16 特別区人事・厚生事務組合	843	0	190,098	190,941	0	0.0	0	0.0	190,941	100.0				
17 特別区協議会	843	5,422	500	6,765	0	0.0	0	0.0	6,765	100.0				
18 特別区長会	843	0	2,000	2,843	0	0.0	0	0.0	2,843	100.0				
19 総務部管理運営 多様な集団活動事業の利用支	36,243	1,942	0	38,185	3	0.0	1,033	2.7	37,149	97.3				
20 援	1,686	0	528	2,214	0	0.0	352	15.9	1,862	84.1	交付幼児数	4	553,434	465,434
21 統計調査運営	7,586	850	0	8,436	0	0.0	0	0.0	8,436	100.0				
22 東京都統計調査員確保対策	2,107	104	0	2,211	0	0.0	92	4.2	2,119	95.8	登録調査員数	171	12,933	12,395
23 建設工事統計調査	1,850	182	0	2,032	0	0.0	343	16.9	1,689	83.1	基礎対象数	314	6,469	5,375
24 学校基本調査	843	31	0	874	0	0.0	31	3.5	843	96.5	基礎校数	59	14,811	14,286
25 経済センサス調査区管理 住宅・土地統計調査単位区設	843	26	0	869	0	0.0	26	3.0	843	97.0	調査区数	872	996	967
26 定	9,024	154	0	9,178	0	0.0	1,171	12.8	8,007	87.2	調査区数	341	26,915	23,481
27 就業構造基本調査	6,898	283	0	7,181	0	0.0	1,645	22.9	5,536	77.1	調査区数	27	265,958	205,034
人事課														
28 東京都職員共済組合負担金	10,957	0	41,241	52,198	0	0.0	0	0.0	52,198	100.0				
29 雇用保険料本人負担分	8,142	0	0	8,142	0	0.0	7,299	89.6	843	10.4				
30 人事事務	282,289	36,425	18,366	337,080	0	0.0	0	0.0	337,080	100.0				
31 テレワークの推進	2,529	7,895	0	10,424	0	0.0	7,895	75.7	2,529	24.3	テレワークシステムの利用回数	5,991	1,740	422
32 職員研修	33,715	10,776	2,124	46,615	0	0.0	0	0.0	46,615	100.0	受講者数	3,874	12,033	12,033
33 給与事務	65,238	178	0	65,416	0	0.0	0	0.0	65,416	100.0				
34 衛生管理	19,946	30,759	137	50,842	0	0.0	0	0.0	50,842	100.0				
35 職員福利厚生	20,397	21,481	22,249	64,127	8,256	12.9	0	0.0	55,871	87.1				
36 防災用根岸職員住宅改修	1,686	24,259	0	25,945	15,338	59.1	0	0.0	10,607	40.9				
37 総務部管理運営	8,429	96	0	8,525	0	0.0	0	0.0	8,525	100.0				
38 BPR等による業務改善	3,371	15,950	0	19,321	0	0.0	15,950	82.6	3,371	17.4				

事務事業名	事務事業コスト			財源項目				指標		単位あたりコスト(円)			
	人にかかるコスト	物にかかるコスト	その他のコスト	総経費(A)	受益者負担額		その他特定財源		一般財源(区負担額)(B)	指標名	指標数値(C)	総経費(A/C)	区負担(B/C)
					額	割合	額	割合					
39 被災自治体への支援	1,686	137	0	1,823	0	0.0	137	7.5	1,686	92.5			
広報課													
40 総務運営	3,371	264	0	3,635	0	0.0	0	0.0	3,635	100.0			
41 総務部管理運営	13,064	1,343	0	14,407	0	0.0	0	0.0	14,407	100.0			
42 広報「たいとう」の発行	27,815	63,581	27	91,423	3,090	3.4	0	0.0	88,333	96.6	128,000	714	690
43 声の広報	2,107	2,644	0	4,751	0	0.0	1,057	22.2	3,694	77.8	12	395,947	307,864
44 台東区公式ホームページ	18,712	8,581	0	27,293	947	3.5	84	0.3	26,262	96.2	12,215	2,234	2,150
45 区長への手紙	6,743	55	0	6,798	0	0.0	0	0.0	6,798	100.0	531	12,803	12,803
46 区長と語る会	7,586	949	0	8,535	0	0.0	0	0.0	8,535	100.0	246	34,695	34,695
47 区政サポーター	6,743	1,251	0	7,994	0	0.0	0	0.0	7,994	100.0	200	39,969	39,969
48 CATV放送番組制作	24,612	140,824	0	165,436	0	0.0	1,322	0.8	164,114	99.2	221	748,580	742,596
49 「わたしの便利帳」の発行	4,636	2,297	0	6,933	0	0.0	0	0.0	6,933	100.0	9,000	770	770
50 たいとうメールマガジン	1,264	383	0	1,647	0	0.0	383	23.3	1,264	76.7	451	3,652	2,803
経理課													
51 自動車管理	2,107	5,383	491	7,981	0	0.0	0	0.0	7,981	100.0			
52 総務部管理運営	29,247	269	0	29,516	0	0.0	0	0.0	29,516	100.0			
53 契約事務	37,508	462	0	37,970	0	0.0	0	0.0	37,970	100.0			
54 検査事務	21,072	59	35	21,166	0	0.0	0	0.0	21,166	100.0			
55 財産管理一般	13,598	7,277	1,370	22,245	217	1.0	1,176	5.3	20,852	93.7			
56 台東小島ビル管理	4,214	17,263	2	21,479	6,161	28.7	0	0.0	15,318	71.3			
57 台東区土地開発公社運営	2,107	0	1,987	4,094	0	0.0	0	0.0	4,094	100.0			
58 学校跡地等維持管理	7,586	217,105	617	225,308	0	0.0	184,176	81.7	41,132	18.3			
施設課													
59 総務部管理運営	22,336	16	0	22,352	0	0.0	0	0.0	22,352	100.0			
60 営繕事務	172,172	2,535	81	174,788	0	0.0	0	0.0	174,788	100.0	41,860	4,176	4,176
61 区有施設保全	27,789	34,496	0	62,285	0	0.0	0	0.0	62,285	100.0	123	506,384	506,384
62 公共施設保全計画策定	7,586	10,010	0	17,596	0	0.0	0	0.0	17,596	100.0			
人権・多様性推進課													
63 男女平等推進プラザ管理運営	17,468	14,375	82	31,925	505	1.6	0	0.0	31,420	98.4	60,663	526	518

事業事業名	事務事業コスト			財源項目				指標		単位あたりコスト(円)			
	人にかかるコスト	物にかかるコスト	その他のコスト	総経費(A)	受益者負担額		その他特定財源		一般財源(区負担額)(B)	指標名	指標数値(C)	総経費(A/C)	区負担(B/C)
					額	割合	額	割合					
64 人権施策推進	12,510	83	370	12,963	0	0.0	0	0.0	12,963	100.0	87	148,996	148,996
65 人権啓発	7,080	1,981	27	9,088	0	0.0	1,547	17.0	7,541	83.0	914	9,943	8,251
66 男女共同参画の推進	14,809	2,750	425	17,984	0	0.0	2,640	14.7	15,344	85.3	13	1,383,367	1,180,280
67 はばたき21相談室	18,379	4,565	781	23,725	0	0.0	0	0.0	23,725	100.0	1,103	21,510	21,510
68 ワーク・ライフ・バランス推進	5,479	2,292	0	7,771	0	0.0	0	0.0	7,771	100.0	22	353,191	353,191
69 多文化共生推進 部落解放同盟東京都連合会台 東支部	25,286	3,707	231	29,224	0	0.0	333	1.1	28,891	98.9	53	551,404	545,113
70 総務部管理運営	84	0	245	329	0	0.0	0	0.0	329	100.0			
71 総務部管理運営	11,800	205	13	12,018	0	0.0	0	0.0	12,018	100.0			
危機管理室													
危機・災害対策課													
1 災害対策本部機能の充実	18,122	30,679	132	48,933	126	0.3	3,861	7.9	44,946	91.8			
2 避難行動要支援者対策の推進	6,322	5,665	0	11,987	0	0.0	0	0.0	11,987	100.0	412	29,092	29,092
3 消防団運営	2,107	989	381	3,477	0	0.0	83	2.4	3,394	97.6	550	6,321	6,170
4 自主防災組織活動助成	4,214	58	2,980	7,252	0	0.0	0	0.0	7,252	100.0	193	37,580	37,580
5 初期消火体制の強化	7,164	9,833	50	17,047	0	0.0	0	0.0	17,047	100.0	1,356	12,571	12,571
6 防災広場の維持管理	4,046	13,636	40,150	57,832	0	0.0	0	0.0	57,832	100.0	2	28,915,692	28,915,692
7 防災会議等運営	2,529	0	0	2,529	0	0.0	0	0.0	2,529	100.0			
8 区民の防災力向上	24,991	2,900	3,756	31,647	0	0.0	3,601	11.4	28,046	88.6	100	316,470	280,460
9 防災意識の啓発	10,114	429	27	10,570	0	0.0	0	0.0	10,570	100.0			
10 防災警戒待機	6,928	1,003	0	7,931	0	0.0	0	0.0	7,931	100.0			
11 災害見舞金支給	1,686	0	60	1,746	0	0.0	0	0.0	1,746	100.0			
12 防火協会(3団体)	843	0	2,040	2,883	0	0.0	0	0.0	2,883	100.0	3	960,956	960,956
13 消防団(3団体)	843	0	8,007	8,850	0	0.0	0	0.0	8,850	100.0	3	2,949,956	2,949,956
14 水・食料・生活必需品の備蓄	5,057	47,786	255	53,098	0	0.0	0	0.0	53,098	100.0	362,700	146	146
15 井戸・備蓄倉庫等の維持管理	5,900	19,614	0	25,514	255	1.0	0	0.0	25,259	99.0	102	250,142	247,639
16 防災行政無線等の維持管理	7,164	29,665	206	37,035	0	0.0	0	0.0	37,035	100.0	219	169,111	169,111
17 帰宅困難者対策の推進	5,900	4,908	0	10,808	0	0.0	0	0.0	10,808	100.0	18	600,465	600,465
18 区有施設省電力型照明整備	1,686	0	5,022	6,708	0	0.0	0	0.0	6,708	100.0			
19 危機管理室管理運営	23,600	1,631	0	25,231	0	0.0	0	0.0	25,231	100.0			

単位:千円、%

事務事業名	事務事業コスト			財源項目				指標		単位あたりコスト(円)			
	人にかかるコスト	物にかかるコスト	その他のコスト	総経費(A)	受益者負担額		その他特定財源		一般財源(区負担額)(B)	指標名	指標数値(C)	総経費(A/C)	区負担(B/C)
					額	割合	額	割合					
20 災害救助費	421	0	19	440	0	0.0	19	4.3	421	95.7			
生活安全推進課													
21 生活安全啓発	4,053	1,575	0	5,628	0	0.0	0	0.0	5,628	100.0	1,318	4,270	4,270
22 地域防犯活動支援	3,470	2,343	0	5,813	0	0.0	758	13.0	5,055	87.0	279	20,835	18,119
23 客引き行為等の防止 「子どもの安全」巡回パトロー ル	4,474	47,895	0	52,369	0	0.0	0	0.0	52,369	100.0	250	209,478	209,478
24	4,869	61,273	0	66,142	0	0.0	0	0.0	66,142	100.0	365	181,210	181,210
25 防犯設備設置助成	6,196	0	27,138	33,334	0	0.0	15,728	47.2	17,606	52.8	114	292,401	154,436
26 防犯協会(4団体)	2,107	0	3,400	5,507	0	0.0	0	0.0	5,507	100.0	4	1,376,792	1,376,792
27 危機管理室管理運営	13,746	143	0	13,889	0	0.0	0	0.0	13,889	100.0			
国際・都市交流推進室													
都市交流課													
1 世界文化遺産継承	13,486	1,058	170	14,714	0	0.0	1,228	8.3	13,486	91.7	157	93,721	85,897
2 海外都市交流推進	17,026	3,735	0	20,761	10	0.1	1,087	5.2	19,664	94.7	52	399,257	378,171
3 国内都市交流推進	17,279	2,188	0	19,467	0	0.0	1,731	8.9	17,736	91.1	87	223,754	203,861
4 特別区全国連携プロジェクト 推進	5,057	0	4,518	9,575	0	0.0	4,518	47.2	5,057	52.8	8	1,196,900	632,150
5 ふるさと交流ショップ運営	14,582	5,355	24	19,961	0	0.0	0	0.0	19,961	100.0	25,061	796	796
6 早慶対校競漕大会運営委員会 国際・都市交流推進室管理運 営	1,264	0	425	1,689	0	0.0	0	0.0	1,689	100.0	30,000	56	56
7 ときめき たいとうフェスタ計 画事業推進	15,172	290	0	15,462	0	0.0	0	0.0	15,462	100.0			
8	10,957	0	23,412	34,369	0	0.0	0	0.0	34,369	100.0	9,000	3,819	3,819
区民部													
区民課													
1 区政運営協力	11,969	11,569	0	23,538	0	0.0	0	0.0	23,538	100.0			
2 臨時運行許可事務	843	31	0	874	311	35.6	0	0.0	563	64.4	414	2,111	1,361
3 セレモニールールの運営	1,686	18,219	0	19,905	7,640	38.4	0	0.0	12,265	61.6	554	35,930	22,139

事務事業名	事務事業コスト			財源項目				指標		単位あたりコスト(円)			
	人にかかるコスト	物にかかるコスト	その他のコスト	総経費(A)	受益者負担額		その他特定財源		一般財源(区負担額)(B)	指標名	指標数値(C)	総経費(A/C)	区負担(B/C)
					額	割合	額	割合					
4 台東区交通安全傷害保険	4,684	554	636	5,874	3,133	53.3	0	0.0	2,741	46.7	12,802	459	214
5 NPO等との協働促進	13,486	19,744	160	33,390	0	0.0	0	0.0	33,390	100.0	109	306,329	306,329
6 区民部管理運営	27,983	280	0	28,263	2	0.0	0	0.0	28,261	100.0			
7 区民事務所管理運営	535,637	6,544	0	542,181	3	0.0	0	0.0	542,178	100.0	122,405	4,429	4,429
8 掲示板維持管理	2,529	1,862	0	4,391	3,000	68.3	0	0.0	1,391	31.7	832	5,277	1,671
9 町会活性化支援 自治総合センターコミュニティ 助成	7,417	4,393	2,064	13,874	0	0.0	0	0.0	13,874	100.0	88,306	157	157
10 町会及び町会連合会助成	843	7	7,500	8,350	0	0.0	7,500	89.8	850	10.2	3	2,783,195	283,195
11 町会及び町会連合会助成	2,529	0	91,763	94,292	0	0.0	0	0.0	94,292	100.0	209	451,154	451,154
12 コミュニティ推進	11,800	6,648	0	18,448	0	0.0	0	0.0	18,448	100.0	17	1,085,204	1,085,204
13 指定保養施設の運営	4,214	5,081	0	9,295	0	0.0	0	0.0	9,295	100.0	1,776	5,234	5,234
14 台東区民会館管理運営	35,686	17,441	52,513	105,640	59,628	56.4	0	0.0	46,012	43.6	16,656	6,342	2,762
15 区民館管理運営	21,072	275,502	12,909	309,483	31,480	10.2	33,122	10.7	244,881	79.1	17,940	17,251	13,650
16 上野桜木会館運営	2,529	6,920	0	9,449	68	0.7	0	0.0	9,381	99.3	1,080	8,749	8,686
17 区有施設省電力型照明整備	1,686	0	18,270	19,956	0	0.0	16,000	80.2	3,956	19.8			
18 浅草公会堂管理運営	4,214	152,136	0	156,350	1,442	0.9	0	0.0	154,908	99.1	969	161,352	159,863
19 基礎年金等事務 くらしの相談課	75,184	1,350	0	76,534	0	0.0	51,762	67.6	24,772	32.4	30,244	2,531	819
20 外国人相談	9,989	1,298	611	11,898	0	0.0	710	6.0	11,188	94.0	1,400	8,498	7,991
21 区民相談	10,249	329	170	10,748	0	0.0	0	0.0	10,748	100.0	785	13,691	13,691
22 法律相談	10,249	51	5,789	16,089	0	0.0	0	0.0	16,089	100.0	1,296	12,413	12,413
23 区民部管理運営	11,379	146	0	11,525	0	0.0	0	0.0	11,525	100.0			
24 消費者相談	35,787	210	65	36,062	0	0.0	3,277	9.1	32,785	90.9	1,855	19,440	17,673
25 消費者生活支援	12,222	1,574	141	13,937	0	0.0	220	1.6	13,717	98.4	686	20,315	19,994
税務課													
26 区民部管理運営	29,222	820	175	30,217	0	0.0	0	0.0	30,217	100.0			
27 納税奨励	3,371	528	0	3,899	0	0.0	0	0.0	3,899	100.0			
28 租税教育推進	4,214	618	0	4,832	0	0.0	0	0.0	4,832	100.0	9	536,960	536,960

事務事業名	事務事業コスト			財源項目				指標		単位あたりコスト(円)		
	人にかかるコスト	物にかかるコスト	その他のコスト	総経費(A)	受益者負担額		その他特定財源		指標名	指標数値(C)	総経費(A/C)	区負担(B/C)
					額	割合	額	割合				
29 上野納税貯蓄組合連合会	421	0	1,000	1,421	0	0.0	0	0.0	1,421	100.0	1,299	1,299
30 浅草納税貯蓄組合連合会	421	0	800	1,221	0	0.0	0	0.0	1,221	100.0	1,810	1,810
31 台東区たばこ販売者協議会	421	0	720	1,141	0	0.0	0	0.0	1,141	100.0	10,569	10,569
32 諸税課税事務	21,915	15,907	618	38,440	10,088	26.2	26,531	69.1	1,821	4.7	2,307	109
33 住民税課税事務	230,854	53,121	8,099	292,074	50	0.0	166,282	56.9	125,742	43.1	2,330	1,003
34 収納事務	49,414	32,689	122,415	204,518	252	0.1	204,266	99.9	0	0.0	362	0
収納課												
35 区民部管理運営	36,243	111	0	36,354	0	0.0	0	0.0	36,354	100.0		
36 徴収一元事務	134,098	22,841	47	156,986	0	0.0	24,656	15.7	132,330	84.3	1,618,409	1,364,228
戸籍住民サービス課												
37 区民部管理運営	16,014	87	0	16,101	0	0.0	0	0.0	16,101	100.0		
38 戸籍事務	234,724	124,551	25	359,300	68,562	19.1	27,384	7.6	263,354	73.3	1,881	1,379
39 人口動態調査事務	10,283	177	0	10,460	0	0.0	177	1.7	10,283	98.3	1,710	1,681
40 住民基本台帳事務	120,814	30,552	0	151,366	33,155	21.9	12,327	8.1	105,884	70.0	725	507
41 印鑑登録・証明事務	26,887	804	0	27,691	12,340	44.6	1	0.0	15,350	55.4	543	301
42 移動人口調査	4,214	424	0	4,638	0	0.0	424	9.1	4,214	90.9	93	85
43 個人番号カード事務	85,273	30,303	0	115,576	0	0.0	54,555	47.2	61,021	52.8	3,185	1,682
44 コンビニ交付	10,114	5,695	4,787	20,596	12,170	59.1	0	0.0	8,426	40.9	423	173
子育て・若者支援課												
45 区民部管理運営	21,493	328	0	21,821	0	0.0	0	0.0	21,821	100.0		
46 青少年委員	11,138	817	0	11,955	0	0.0	0	0.0	11,955	100.0	65,329	65,329
47 青少年問題協議会運営	6,887	1,591	1,180	9,658	0	0.0	0	0.0	9,658	100.0	4,829	4,829
48 青少年地区活動推進	2,529	86	3,636	6,251	0	0.0	0	0.0	6,251	100.0	67,945	67,945
49 はたちの集いと新成人啓発	9,693	3,451	44	13,188	0	0.0	0	0.0	13,188	100.0	18,291	18,291

事務事業名	事務事業コスト			財源項目				指標		単位あたりコスト(円)			
	人にかかるコスト	物にかかるコスト	その他のコスト	総経費(A)	受益者負担額		その他特定財源		一般財源(区負担額)(B)	指標名	指標数値(C)	総経費(A/C)	区負担(B/C)
					額	割合	額	割合					
50 青少年フェスティバル	5,900	0	0	5,900	0	0.0	0	0.0	5,900	100.0			
51 台東区善行青少年の表彰	3,371	116	0	3,487	0	0.0	0	0.0	3,487	100.0	12	290,625	290,625
52 若者育成支援推進	6,322	2,725	0	9,047	0	0.0	2,043	22.6	7,004	77.4	48	188,462	145,900
53 児童扶養手当	7,586	745	386,815	395,146	0	0.0	131,877	33.4	263,269	66.6	988	399,945	266,467
54 特別児童扶養手当	1,686	26	0	1,712	0	0.0	251	14.7	1,461	85.3	136	12,585	10,737
55 児童育成手当	4,214	667	263,761	268,642	0	0.0	497	0.2	268,145	99.8	19,394	13,852	13,826
56 児童手当	19,766	3,722	1,931,375	1,954,863	0	0.0	1,646,144	84.2	308,719	15.8	190,369	10,269	1,622
57 台東区次世代育成支援地域協議会運営	1,686	29	260	1,975	0	0.0	0	0.0	1,975	100.0	2	987,185	987,185
58 にぎやか家庭応援プラン	1,686	7,740	0	9,426	0	0.0	0	0.0	9,426	100.0	256	36,819	36,819
59 子ども医療費助成 子ども医療費助成対象拡大準備	9,693	20,976	653,246	683,915	0	0.0	11,383	1.7	672,532	98.3	295,040	2,318	2,279
60 入院助産	2,274	14,113	0	16,387	0	0.0	13,401	81.8	2,986	18.2	3,251	5,041	919
61 弱視等治療用眼鏡助成	1,686	4	274	1,964	0	0.0	0	0.0	1,964	100.0	15	130,923	130,923
62 子育てアシスト	2,107	0	5,663	7,770	41	0.5	4,143	53.3	3,586	46.2	9	863,328	398,510
63 子供育成活動支援	6,405	98	0	6,503	0	0.0	3,663	56.3	2,840	43.7	438	14,849	6,486
64 多胎児家庭支援	3,371	0	7,302	10,673	0	0.0	6,836	64.0	3,837	36.0	9	1,185,916	426,305
65 奨学給付金	2,529	851	0	3,380	0	0.0	766	22.7	2,614	77.3	36	93,882	72,604
66 ひとり親家庭等医療費助成	1,686	31	9,200	10,917	0	0.0	3,320	30.4	7,597	69.6	130	83,976	58,437
67 子育て世帯への臨時特別給付金	3,483	5	14,200	17,688	0	0.0	14,311	80.9	3,377	19.1	142	124,561	23,777
68 母子及び父子福祉資金貸付事業	16,167	22,828	144,700	183,695	0	0.0	168,503	91.7	15,192	8.3	2,894	63,475	5,250
69 ひとり親家庭ホームヘルプサービス	8,007	242	0	8,249	0	0.0	7,752	94.0	497	6.0	105	78,567	4,736
70 ひとり親家庭等レクリエーション	843	65	0	908	0	0.0	0	0.0	908	100.0	31	29,294	29,294
71 ひとり親家庭等医療費助成 交通費見家庭等レクリエーション	5,057	1,271	45,200	51,528	0	0.0	133	0.3	51,395	99.7	17,042	3,024	3,016
72 母子福祉協議会助成	2,107	427	0	2,534	0	0.0	298	11.8	2,236	88.2	54	46,924	41,413
73 自立支援教育訓練給付	2,107	0	252	2,359	0	0.0	0	0.0	2,359	100.0	89	26,508	26,508
74 高等職業訓練促進	1,686	0	439	2,125	0	0.0	329	15.5	1,796	84.5	6	354,186	299,353
75 自立支援プログラム策定	2,950	0	19,759	22,709	0	0.0	12,659	55.7	10,050	44.3	14	1,622,074	717,860
76 自立支援プログラム策定	9,765	47	0	9,812	0	0.0	1,925	19.6	7,887	80.4	133	73,776	59,302

単位:千円、%

事務事業名	事務事業コスト			財源項目				指標		単位あたりコスト(円)			
	人にかかるコスト	物にかかるコスト	その他のコスト	総経費(A)	受益者負担額		その他特定財源		一般財源(区負担額)(B)	指標名	指標数値(C)	総経費(A/C)	区負担(B/C)
					額	割合	額	割合					
77 高等学校卒業程度認定取得支援	421	0	0	421	0	0.0	0	0.0	421	100.0			
78 養育費受け取り支援	2,107	8	67	2,182	0	0.0	74	3.4	2,108	96.6	4	545,545	527,045
79 母子生活支援施設管理運営	6,069	54,416	19,957	80,442	114	0.1	42,931	53.4	37,397	46.5	88	914,116	424,965
子ども家庭支援センター													
80 区民部管理運営	15,284	411	0	15,695	0	0.0	0	0.0	15,695	100.0			
81 在宅要介護者等受入体制整備(仮称)北上野二丁目福祉施設整備	169	0	0	169	0	0.0	0	0.0	169	100.0			
82 ファミリーサポートセンター運営	16,014	649	0	16,663	0	0.0	0	0.0	16,663	100.0			
83 日本堤子ども家庭支援センター	3,371	19,687	117	23,175	0	0.0	13,202	57.0	9,973	43.0	4,881	4,748	2,043
84 台東子ども家庭支援センター	50,207	9,815	910	60,932	0	0.0	8,698	14.3	52,234	85.7	12,268	4,967	4,258
85 寿子子ども家庭支援センター	40,880	5,722	463	47,065	0	0.0	6,033	12.8	41,032	87.2	9,328	5,046	4,399
86 日本堤子ども家庭支援センター	1,686	36,029	0	37,715	0	0.0	6,139	16.3	31,576	83.7	17,138	2,201	1,842
87 子育て短期支援	1,686	22,660	0	24,346	0	0.0	7,994	32.8	16,352	67.2	2,307	10,553	7,088
88 いっとうき保育	10,957	34,166	0	45,123	124	0.3	5,716	12.7	39,283	87.0	294	153,482	133,618
89 養育支援ヘルパー	3,371	54,194	2,094	59,659	8,851	14.8	6,397	10.7	44,411	74.5	16,489	3,618	2,693
90 要保護児童支援ネットワーク	8,204	1,707	0	9,911	0	0.0	1,138	11.5	8,773	88.5	619	16,012	14,174
91 ペビオンタワーによる一時預かり利用支援	140,254	6,559	2,036	148,849	0	0.0	23,762	16.0	125,087	84.0	1,189	125,188	105,203
92 いっとうき保育における緊急安	7,502	38	31,865	39,405	0	0.0	31,864	80.9	7,541	19.1	14,401	2,736	524
93 全対策	84	0	0	84	0	0.0	0	0.0	84	100.0			
文化産業観光部													
文化振興課													
1 文化産業観光部管理運営	24,022	474	400	24,896	0	0.0	0	0.0	24,896	100.0			
2 台東区芸術文化財団運営	8,007	4,590	261,486	274,083	0	0.0	0	0.0	274,083	100.0	32	8,565,115	8,565,115
3 したまち台東芸能文化連絡会	3,371	243	13	3,627	0	0.0	0	0.0	3,627	100.0	117	31,010	31,010
4 台東区長賞	5,900	7,996	3,624	17,520	0	0.0	11,620	66.3	5,900	33.7	186	94,193	31,721
5 台東区コレクション展	5,057	719	0	5,776	0	0.0	0	0.0	5,776	100.0			

単位:千円、%

事務事業名	事務事業コスト			財源項目				指標		単位あたりコスト(円)			
	人にかかるコスト	物にかかるコスト	その他のコスト	総経費(A)	受益者負担額		その他特定財源		一般財源(区負担額)(B)	指標名	指標数値(C)	総経費(A/C)	区負担(B/C)
					額	割合	額	割合					
6 芸術・芸能支援育成	5,900	219	2,024	8,143	0	0.0	2,243	27.5	5,900	72.5	4	2,035,834	1,475,018
7 たなか舞台芸術スタジオ	3,371	12,320	96	15,787	5,291	33.5	10	0.1	10,486	66.4	438	36,046	23,943
8 東京藝術大学との連携	2,529	2,124	0	4,653	0	0.0	2,124	45.6	2,529	54.4	9	516,906	280,956
9 文化芸術情報発信	2,950	2,557	0	5,507	0	0.0	2,557	46.4	2,950	53.6	410,806	13	7
10 上野の山文化ゾーンフェスティバル	12,390	3,057	414	15,861	329	2.1	305	1.9	15,227	96.0	1,889	8,396	8,061
11 上野「文化の杜」新構想推進	1,264	0	600	1,864	0	0.0	0	0.0	1,864	100.0			
12 江戸まちたいとう芸楽祭講演会シリーズ「江戸から学ぶ」	17,110	0	22,146	39,256	0	0.0	22,146	56.4	17,110	43.6			
13 障害者アーツ	2,950	2,358	135	5,443	0	0.0	0	0.0	5,443	100.0			
14 下町風俗資料館管理運営	7,164	3,070	0	10,234	0	0.0	1,227	12.0	9,007	88.0	2	5,117,157	4,503,657
15 下町風俗資料館のリニューアル	2,107	20,377	5,480	27,964	10,385	37.1	1,020	3.7	16,559	59.2	44,147	633	375
16 一葉記念館管理運営	10,114	55,339	80	65,533	0	0.0	49,000	74.8	16,533	25.2			
17 朝倉彫塑館管理運営	2,107	17,512	0	19,619	1,844	9.4	1,020	5.2	16,755	85.4	7,292	2,691	2,298
18 旧東京音楽学校奏楽堂管理運営	2,529	31,476	10	34,015	10,983	32.3	1,020	3.0	22,012	64.7	26,602	1,279	827
19 書道博物館管理運営	2,529	40,937	0	43,466	12,707	29.2	1,020	2.4	29,739	68.4	16,399	2,650	1,813
20 区有施設省電力型照明整備	2,107	33,081	0	35,188	4,262	12.1	1,031	2.9	29,895	85.0	11,568	3,042	2,584
21 観光課	843	0	880	1,723	0	0.0	0	0.0	1,723	100.0			
22 文化産業観光部管理運営	6,743	259	76	7,078	0	0.0	0	0.0	7,078	100.0			
23 観光振興施策の推進	4,214	1	82	4,297	0	0.0	0	0.0	4,297	100.0	1	4,297,519	4,297,519
24 観光統計・マーケティング調査の実施	4,214	3,069	0	7,283	0	0.0	3,069	42.1	4,214	57.9			
25 浅草文化観光センター運営	41,909	127,286	0	169,195	7,889	4.6	7,897	4.7	153,409	90.7	747,159	226	205
26 観光プロモーションの推進	29,922	18,448	1,450	49,820	0	0.0	8,000	16.1	41,820	83.9	43	1,158,599	972,553
27 観光宣伝印刷物作成	8,429	8,807	50	17,286	669	3.9	888	5.1	15,729	91.0	315,750	55	50
28 台東区観光ウェブサイトを	3,371	3,271	0	6,642	84	1.3	0	0.0	6,558	98.7	290,543	23	23
29 ホテル旅館等誘客支援	6,743	3,015	0	9,758	0	0.0	3,015	30.9	6,743	69.1	147	66,381	45,870

事務事業名	事務事業コスト			財源項目				指標		単位あたりコスト(円)			
	人にかかるコスト	物にかかるコスト	その他のコスト	総経費(A)	受益者負担額		その他特定財源		一般財源(区負担額)(B)	指標名	指標数値(C)	総経費(A/C)	区負担(B/C)
					額	割合	額	割合					
30 SNSによる多言語観光情報発信	3,371	6,244	0	9,615	0	0.0	6,244	64.9	3,371	35.1	876	10,976	3,849
31 フィルム・コミッション	7,586	24,049	0	31,635	0	0.0	24,049	76.0	7,586	24.0	357	88,613	21,249
32 インフォメーションボード旅行者から選ばれた観光地づくり	2,529	5,159	0	7,688	0	0.0	0	0.0	7,688	100.0	301	25,539	25,539
33 食の多様性に対応した受入環境整備	2,529	439	0	2,968	0	0.0	38	1.3	2,930	98.7	192	15,456	15,258
34 観光ボランティア	2,529	646	75	3,250	0	0.0	291	9.0	2,959	91.0	33	98,464	89,645
35 たいとう観光大使	2,206	4,160	1,002	7,368	0	0.0	5,162	70.1	2,206	29.9	37,009	199	60
36 流鱒馬	2,107	456	0	2,563	40	1.6	0	0.0	2,523	98.4	21	120,410	120,410
37 スターの手型顕彰	1,686	3,970	0	5,656	25	0.4	0	0.0	5,631	99.6	6	942,604	938,437
38 隅田川花火大会	11,800	0	400	12,200	0	0.0	0	0.0	12,200	100.0			
39 上野浮世絵行燈	421	2,552	13	2,986	0	0.0	0	0.0	2,986	100.0	203	14,713	14,713
40 観光関連産業団体助成	2,107	0	802	2,909	0	0.0	0	0.0	2,909	100.0	2	1,454,584	1,454,584
41 観光団体等観光振興事業助成	7,586	0	23,808	31,394	0	0.0	0	0.0	31,394	100.0	8	3,924,226	3,924,226
42 池波正太郎作品案内板設置	1,686	6,820	0	8,506	0	0.0	4,546	53.4	3,960	46.6	16	531,608	247,483
産業振興担当													
産業振興課													
1 家内副業相談	4,214	13	0	4,227	0	0.0	0	0.0	4,227	100.0	30	140,911	140,911
2 雇用・就業支援	15,841	779	142	16,762	0	0.0	4,961	29.6	11,801	70.4	138	121,460	85,508
3 花川戸一丁目施設維持管理	4,214	14,972	0	19,186	14,972	78.0	0	0.0	4,214	22.0			
4 産業振興担当管理運営	28,657	1,176	0	29,833	0	0.0	0	0.0	29,833	100.0			
5 産業振興施策の推進	2,950	6	69	3,025	0	0.0	0	0.0	3,025	100.0			
6 産業情報の発信	2,107	1,016	0	3,123	80	2.6	0	0.0	3,043	97.4	89,000	35	34
7 台東区産業フェア	5,900	15	28,163	34,078	0	0.0	12,692	37.2	21,386	62.8	57	597,862	375,195
8 海外プロモーション推進	5,900	1,664	1,436	9,000	0	0.0	3,100	34.4	5,900	65.6	50	180,004	118,001

単位:千円、%

事務事業名	事務事業コスト			財源項目				指標		単位あたりコスト(円)			
	人にかかるコスト	物にかかるコスト	その他のコスト	総経費(A)	受益者負担額		その他特定財源		一般財源(区負担額)(B)	指標名	指標数値(C)	総経費(A/C)	区負担(B/C)
					額	割合	額	割合					
9 中小企業グループ地域力向上支援	2,529	1	3,012	5,542	0	0.0	1,506	27.2	4,036	72.8	4	1,385,275	1,008,775
10 江戸まち食通マーケット	1,264	1,871	0	3,135	0	0.0	0	0.0	3,135	100.0	8	391,963	391,963
11 台東区産業振興事業団運営	2,529	0	50,160	52,689	0	0.0	0	0.0	52,689	100.0	3,550	14,842	14,842
12 経営相談	1,264	0	32,640	33,904	0	0.0	35	0.1	33,869	99.9	2,966	11,431	11,419
13 企業・人材育成支援	1,264	0	30,616	31,880	0	0.0	4,281	13.4	27,599	86.6	142	224,506	194,358
14 活性化計画策定支援	1,264	0	1,588	2,852	0	0.0	794	27.8	2,058	72.2	2	1,426,151	1,029,151
15 街並み環境整備	4,214	325	24,511	29,050	0	0.0	8,993	31.0	20,057	69.0	9	3,227,814	2,228,592
16 イベント・サービス向上支援	16,436	0	173,515	189,951	0	0.0	87,387	46.0	102,564	54.0	83	2,288,565	1,235,710
17 魅力ある商店街育成支援 商店街外国人観光客おもてなし支援	1,264	0	1,980	3,244	0	0.0	790	24.4	2,454	75.6	2	1,622,151	1,227,151
18 安全・安心対応型商店街活性化支援	2,529	0	15,147	17,676	0	0.0	8,564	48.4	9,112	51.6	6	2,945,934	1,518,600
19 商店街活性化アドバイザー	843	0	723	1,566	0	0.0	0	0.0	1,566	100.0	1	1,565,867	1,565,867
20 商店街個性化アドバイザー	1,686	1,300	0	2,986	0	0.0	650	21.8	2,336	78.2	38	78,572	61,467
21 商店街個性化向上支援	2,107	3,567	0	5,674	0	0.0	3,567	62.9	2,107	37.1	2	2,837,014	1,053,584
22 商店街空き店舗活用支援	2,950	1	6,191	9,142	0	0.0	6,192	67.7	2,950	32.3	16	571,352	184,377
23 街路灯等電灯料補助	1,264	0	14,067	15,331	0	0.0	0	0.0	15,331	100.0	72	212,937	212,937
24 商店街共同売出し事業支援	1,686	0	4,983	6,669	0	0.0	4,983	74.7	1,686	25.3	16	416,796	105,358
25 法人商店街連合会支援	1,264	45	425	1,734	0	0.0	3	0.2	1,731	99.8	16	108,394	108,206
26 ファッション雑貨フェア	8,007	39	21,626	29,672	0	0.0	9,651	32.5	20,021	67.5	2,525	11,752	7,929
27 ものづくりのまちPR事業助成	2,107	0	1,657	3,764	0	0.0	1,657	44.0	2,107	56.0	3	1,254,723	702,389
28 自社ブランド販売支援	5,900	2,973	0	8,873	250	2.8	1,360	15.3	7,263	81.9	62	143,119	117,151
29 中小企業団体の人づくり支援	421	0	56	477	0	0.0	0	0.0	477	100.0	4	119,237	119,237
30 伝統工芸産業の振興	6,322	22,655	0	28,977	0	0.0	22,655	78.2	6,322	21.8	28,286	1,024	223
31 伝統工芸産業の情報発信	3,371	1,947	0	5,318	0	0.0	1,947	36.6	3,371	63.4	197,327	27	17
32 見本市助成	2,107	0	7,700	9,807	0	0.0	0	0.0	9,807	100.0	7	1,401,024	1,401,024
33 中小企業団体地域活性化推進	2,107	0	3,440	5,547	0	0.0	0	0.0	5,547	100.0	57,250	97	97

事業事業名	事務事業コスト			財源項目				指標		単位あたりコスト(円)			
	人にかかるコスト	物にかかるコスト	その他のコスト	総経費(A)	受益者負担額		その他特定財源		一般財源(区負担額)(B)	指標名	指標数値(C)	総経費(A/C)	区負担(B/C)
					額	割合	額	割合					
34 デザイナー・クリエイター等定着支援	4,636	1	7,543	12,180	0	0.0	7,544	61.9	4,636	38.1	19	641,014	243,988
35 技能者顕彰・育成	3,793	413	25	4,231	0	0.0	0	0.0	4,231	100.0	7	604,477	604,477
36 台東デザイン・スペースビレッジ運営	8,092	30,017	4,801	42,910	22,098	51.5	12,721	29.6	8,091	18.9	19	2,258,431	425,870
37 産業研修センター管理運営	3,371	18,923	15	22,309	0	0.0	0	0.0	22,309	100.0	9	2,478,864	2,478,864
38 中小企業融資 預託金	0	0	1,800,000	1,800,000	0	0.0	1,800,000	100.0	0	0.0			
39 中小企業融資 利子及び信用保証料補助	0	0	777,107	777,107	0	0.0	353,758	45.5	423,349	54.5	10,495	74,045	40,338
40 中小企業融資事務	49,093	6,437	38	55,568	0	0.0	0	0.0	55,568	100.0	2,094	26,537	26,537
41 産学公交流推進等	3,371	0	1,603	4,974	0	0.0	0	0.0	4,974	100.0	38	130,902	130,902
42 入谷一丁目商業施設維持管理	1,264	3,892	8,910	14,066	12,802	91.0	0	0.0	1,264	9.0	46	134,898	134,898
43 商店街連合会	1,264	0	4,941	6,205	0	0.0	0	0.0	6,205	100.0	87	29,146	29,146
44 東京都靴工業協同組合 キャッシュレス決済ポイント還元	1,686	0	850	2,536	0	0.0	0	0.0	2,536	100.0	8,192	40,031	1,974
45 元子供の買い物応援による地域経済活性化	3,371	324,559	0	327,930	0	0.0	311,763	95.1	16,167	4.9	19,636	31,187	16,044
46 福祉課	7,759	604,633	0	612,392	0	0.0	297,355	48.6	315,037	51.4			
福祉課													
1 応急福祉資金貸付	1,686	13	98	1,797	0	0.0	87	4.8	1,710	95.2	55	32,668	31,086
2 保健福祉修学資金等貸付	3,203	5	1,310	4,518	0	0.0	1,841	40.7	2,677	59.3	1	4,517,616	2,676,246
3 民生委員・児童委員	13,598	1,490	24,482	39,570	0	0.0	22,299	56.4	17,271	43.6	21,692	1,824	796
4 行旅死亡人等取扱事務	4,214	6,629	0	10,843	4,880	45.0	1,125	10.4	4,838	44.6	40	271,083	120,947
5 原爆被爆者見舞金支給	421	5	240	666	0	0.0	0	0.0	666	100.0	24	27,757	27,757
6 社会福祉事業団運営(本部)	4,214	0	182,095	186,309	1,871	1.0	0	0.0	184,438	99.0	19	9,805,755	9,707,289
7 社会福祉協議会運営 福祉ボランティア育成・活動支援	2,107	4,535	106,943	113,585	27	0.0	8,136	7.2	105,422	92.8	31	3,664,039	3,400,722
8 進学支援貸付事務	2,950	4,143	36,648	43,741	0	0.0	18,241	41.7	25,500	58.3	274	159,641	93,068
9 福祉大会	2,107	3,840	0	5,947	0	0.0	3,840	64.6	2,107	35.4	156	38,123	13,507
10 福祉大会	3,371	581	20	3,972	0	0.0	0	0.0	3,972	100.0	94	42,259	42,259
11 福祉のまちづくり推進	5,900	3,474	0	9,374	0	0.0	1,736	18.5	7,638	81.5	1,172	7,998	6,517

単位:千円、%

事務事業名	事務事業コスト			財源項目				指標		単位あたりコスト(円)			
	人にかかるコスト	物にかかるコスト	その他のコスト	総経費(A)	受益者負担額		その他特定財源		一般財源(区負担額)(B)	指標名	指標数値(C)	総経費(A/C)	区負担(B/C)
					額	割合	額	割合					
12 福祉のまちづくり整備助成	2,950	0	319	3,269	0	0.0	159	4.9	3,110	95.1	1	3,269,035	3,110,035
13 成年後見制度利用支援	2,950	429	760	4,139	15	0.4	574	13.9	3,550	85.7	5	827,742	709,996
14 中国残留邦人等生活支援	4,324	31	6,998	11,353	0	0.0	5,788	51.0	5,565	49.0	214	53,051	26,003
15 特別永住者等特別給付金 社会福祉法人の認可及び福祉 サービス指導検査等事務	421	0	140	561	0	0.0	0	0.0	561	100.0	2	280,861	280,861
16 特別用慰金事務	52,258	359	0	52,617	0	0.0	0	0.0	52,617	100.0	35	1,503,324	1,503,324
17 地域福祉計画の策定	843	36	0	879	0	0.0	36	4.1	843	95.9	111	7,914	7,593
18 新型コロナウイルス感染症生 活困窮者自立支援金	5,057	1,402	448	6,907	0	0.0	0	0.0	6,907	100.0	4	1,726,707	1,726,707
19 台東区保健委員会・児童委員協 議会	16,730	7,851	93,820	118,401	0	0.0	103,229	87.2	15,172	12.8	389	304,374	39,005
20 台東区民生委員・児童委員協 議会	1,264	0	850	2,114	0	0.0	0	0.0	2,114	100.0	71	29,779	29,779
21 台東区戦没者遺族会	253	0	1,700	1,953	0	0.0	1,700	87.0	253	13.0	201	9,716	1,258
22 東京都柔道整復師会台東支部	253	0	340	593	0	0.0	0	0.0	593	100.0	101	5,870	5,870
23 福祉部管理運営	1,686	374	26	1,814	0	0.0	0	0.0	1,814	100.0	200	9,069	9,069
24 公衆浴場設備改善等助成	35,400	3	19,090	20,104	0	0.0	0	0.0	35,800	100.0	31	648,540	648,540
25 公衆浴場燃料費支援	1,011	3	510	763	0	0.0	0	0.0	20,104	100.0	23	33,168	33,168
26 公衆浴場組合事業助成	253	0	12,078	12,584	0	0.0	12,078	96.0	763	4.0	18	699,096	28,096
27 公衆浴場燃料費支援 【介護】高齢者成年後見制度利 用支援	506	0	3,975	7,117	168	2.4	3,999	56.2	2,950	41.4	31	229,583	95,162
28 高齢福祉課	2,950	192	0	0	0	0.0	0	0.0	0	0.0	0	0	0
29 在宅要介護者等受入体制整備 社会福祉事業団職員寮管理運 営	1,686	0	0	1,686	0	0.0	0	0.0	1,686	100.0	0	0	0
30 特別養護老人ホーム「浅草」再 開準備	2,529	3,008	88	5,625	3,096	55.0	0	0.0	2,529	45.0	13	432,673	194,508
31 寝たきり高齢者介護慰労 高齢者保健福祉計画及び介護 保険事業計画推進	843	0	79,711	80,554	0	0.0	0	0.0	80,554	100.0	1	80,553,867	80,553,867
32 特別養護老人ホーム等新規入 所者PCR検査	1,686	618	0	2,304	0	0.0	0	0.0	2,304	100.0	189	12,190	12,190
33 特別養護老人ホーム等新規入 所者PCR検査	6,743	7,106	130	13,979	0	0.0	0	0.0	13,979	100.0	2	6,989,414	6,989,414
34 高齢者・障害者施設利用者及 び従事者等PCR検査	843	1,155	0	1,998	0	0.0	1,155	57.8	843	42.2	35	57,082	24,082
35 高齢者・障害者等PCR検査	843	18,265	0	19,108	0	0.0	18,265	95.6	843	4.4	698	27,375	1,208

単位:千円、%

事務事業名	事務事業コスト			財源項目				指標		単位あたりコスト(円)			
	人にかかるコスト	物にかかるコスト	その他のコスト	総経費(A)	受益者負担額		その他特定財源		一般財源(区負担額)(B)	指標名	指標数値(C)	総経費(A/C)	区負担(B/C)
					額	割合	額	割合					
36 福祉部管理運営	39,446	1,184	4	40,634	0	0.0	0	0.0	40,634	100.0			
37 高齢者自立支援用具給付	5,900	272	11,293	17,465	0	0.0	5,793	33.2	11,672	66.8	給付件数	3,235	5,399
38 高齢者ふれあい入浴	7,586	63,921	0	71,507	0	0.0	0	0.0	71,507	100.0	支給者数	10,070	7,101
39 マッサージサービス	1,686	1,754	0	3,440	0	0.0	0	0.0	3,440	100.0	支給者数	1,949	1,765
40 老人福祉電話貸与	1,686	2,959	0	4,645	0	0.0	34	0.7	4,611	99.3	貸与台数	96	48,381
41 老人専用電話助成	843	3	2,772	3,618	0	0.0	0	0.0	3,618	100.0	助成台数	114	31,733
42 住宅改修給付	8,429	16	6,712	15,157	0	0.0	3,356	22.1	11,801	77.9	給付件数	33	459,293
43 家具転倒防止器具取付	2,529	455	0	2,984	0	0.0	228	7.6	2,756	92.4	助成件数	16	186,505
44 友愛訪問	4,214	302	2,473	6,989	0	0.0	1,267	18.1	5,722	81.9	友愛訪問員数	69	101,295
45 緊急通報システム	2,529	7,458	0	9,987	0	0.0	4,021	40.3	5,966	59.7	稼働台数	171	58,404
46 高齢者火災安全システム	843	63	0	906	2	0.2	12	1.3	892	98.5	新規設置・給付件数	5	181,188
47 寝具乾燥消毒	1,686	5	1,608	3,299	0	0.0	0	0.0	3,299	100.0	利用回数	310	10,639
48 紙おむつ支給	15,501	690	148,215	164,406	0	0.0	0	0.0	164,406	100.0	支給者数	4,259	38,602
49 高齢者移送サービス	1,686	4,381	0	6,067	0	0.0	0	0.0	6,067	100.0	運行回数	3,014	2,013
50 シルバー人材センター振興	4,214	14,779	69,071	88,064	0	0.0	16,797	19.1	71,267	80.9	会員数	946	93,092
51 老人福祉センター	1,264	51,489	1	52,754	105	0.2	5,425	10.3	47,224	89.5	利用者数	10,292	5,126
52 老人福祉館	843	35,946	0	36,789	38	0.1	143	0.4	36,608	99.5	利用者数	18,263	2,014
53 特別養護老人ホーム「浅草」	843	134,101	0	134,944	0	0.0	262	0.2	134,682	99.8	入所定員(シヨートル含む)	72	1,874,225
54 特別養護老人ホーム「谷中」	2,107	76,874	0	78,981	0	0.0	0	0.0	78,981	100.0	入所定員(シヨートル含む)	56	1,410,380
55 特別養護老人ホーム「三ノ輪」	1,939	74,874	0	76,813	0	0.0	0	0.0	76,813	100.0	入所定員(シヨートル含む)	67	1,146,456
56 特別養護老人ホーム「蔵前」	2,529	60,494	0	63,023	0	0.0	0	0.0	63,023	100.0	入所定員(シヨートル含む)	50	1,260,446
57 特別養護老人ホーム「台東」	2,107	66,268	723	69,098	0	0.0	0	0.0	69,098	100.0	入所定員(シヨートル含む)	60	1,151,630
58 特別養護老人ホーム「千束」	2,107	63,575	0	65,682	0	0.0	0	0.0	65,682	100.0	入所定員(シヨートル含む)	31	2,118,790
59 ケアハウス松が谷	2,529	107,106	0	109,635	41,923	38.2	0	0.0	67,712	61.8	入所定員	38	2,885,119
60 三ノ輪福祉センターの管理 あさぐさ高齢者在宅サービス	1,939	2,349	0	4,288	0	0.0	0	0.0	4,288	100.0			
61 シンター	843	10,588	0	11,431	0	0.0	0	0.0	11,431	100.0	利用者総数	2,557	4,471

事務事業名	事務事業コスト			財源項目				指標		単位あたりコスト(円)				
	人にかかるコスト	物にかかるコスト	その他のコスト	総経費(A)		受益者負担額		一般財源(区負担額)(B)		指標名	指標数値(C)	総経費(A/C)	区負担(B/C)	
				額	割合	額	割合	額	割合					
62 やなか高齢者在宅サービスセンター	1,517	12,355	0	13,872	0	0.0	0	0.0	13,872	100.0	利用者総数	7,687	1,805	1,805
63 うえの高齢者在宅サービスセンター	843	14,468	0	15,311	0	0.0	0	0.0	15,311	100.0	利用者総数	5,132	2,983	2,983
64 みのお高齢者在宅サービスセンター	1,433	22,021	0	23,454	0	0.0	0	0.0	23,454	100.0	利用者総数	16,451	1,426	1,426
65 くらまえ高齢者在宅サービスセンター	2,107	12,942	0	15,049	0	0.0	0	0.0	15,049	100.0	利用者総数	6,223	2,418	2,418
66 まつがや高齢者在宅サービスセンター	1,096	12,981	0	14,077	0	0.0	0	0.0	14,077	100.0	利用者総数	7,699	1,828	1,828
67 たいとう高齢者在宅サービスセンター	1,264	8,483	181	9,928	0	0.0	0	0.0	9,928	100.0	利用者総数	5,532	1,795	1,795
68 せんぞくデイホーム	1,096	7,500	0	8,596	0	0.0	0	0.0	8,596	100.0	利用者総数	2,917	2,947	2,947
69 老人福祉施設維持修繕	7,586	47,633	32,757	87,976	0	0.0	0	0.0	87,976	100.0	対象施設数	18	4,887.536	4,887.536
70 特別養護老人ホーム「浅草」大規模改修	10,957	1,359,215	0	1,370,172	0	0.0	1,250,000	91.2	120,172	8.8				
71 区立高齢者福祉施設サービス第三者評価	1,686	3,960	0	5,646	0	0.0	1,980	35.1	3,666	64.9	受審施設数	13	434,287	281,980
72 老人保健施設建設費補助	1,517	0	12,000	13,517	0	0.0	0	0.0	13,517	100.0	対象法人数	1	13,517.161	13,517.161
73 地域密着型サービス施設整備	2,950	0	20,532	23,482	0	0.0	20,532	87.4	2,950	12.6	助成件数	1	23,482.035	2,950.035
74 高齢者総合相談	32,092	132	0	32,224	0	0.0	5,822	18.1	26,402	81.9	相談件数	10,977	2,936	2,405
75 高齢者地域見守りネットワーク	9,272	3,692	0	12,964	0	0.0	2,256	17.4	10,708	82.6	見守りサポーター新規養成人数	298	43,501	35,931
76 高齢者虐待等防止	22,757	451	920	24,128	0	0.0	686	2.8	23,442	97.2	セミナー・研修会参加者数	245	98,487	95,687
77 老人保護	12,643	1,205	392,553	406,401	50,861	12.5	0	0.0	355,540	87.5	養護老人ホーム入所者数(年度末)	162	2,508,649	2,194,694
78 認知症高齢者支援の推進	9,803	472	394	10,669	0	0.0	5,611	52.6	5,058	47.4	認知症セミナー参加者数	87	122,621	58,129
79 機能強化型地域包括支援センターの運営	8,007	48	266	8,321	0	0.0	8,250	99.1	71	0.9	高齢者法律相談件数	19	437,937	3,727
80 かがやき長寿ひろば入谷(仮称)竜泉二丁目福祉施設整備	5,900	14,642	0	20,542	0	0.0	7,465	36.3	13,077	63.7	利用者数	8,918	2,303	1,466
81	17,700	1,044,443	395,693	1,457,836	0	0.0	1,206,000	82.7	251,836	17.3				
82 【介護】介護予防・日常生活支援総合事業推進	3,371	62	0	3,433	0	0.0	0	0.0	3,433	100.0	事業対象者数	40	85,846	85,846

単位:千円、%

事務事業名	事務事業コスト			財源項目				指標		単位あたりコスト(円)			
	人にかかるコスト	物にかかるコスト	その他のコスト	総経費(A)	受益者負担額		その他特定財源		一般財源(区負担額)(B)	指標名	指標数値(C)	総経費(A/C)	区負担(B/C)
					額	割合	額	割合					
83 【介護】介護予防・生活支援サービス給付費	2,950	27	361,714	364,691	0	0.0	316,523	86.8	48,168	13.2	15,555	23,445	3,097
84 【介護】生活機能向上重点プログラム	1,264	167	0	1,431	0	0.0	146	10.2	1,285	89.8	4	357,752	321,285
85 【介護】介護予防ケアマネジメント事業費	2,107	0	41,927	44,034	0	0.0	36,686	83.3	7,348	16.7	ケアマネジメント実施件数	5,442	908
86 【介護】介護予防啓発【介護】高齢者はつらつトレーニング	5,900	1,535	51	7,486	0	0.0	1,388	18.5	6,098	81.5	情報紙発行部数	89	73
87 【介護】高齢者の健康づくり	3,793	6,494	0	10,287	0	0.0	5,683	55.2	4,604	44.8	参加者数	42,509	19,028
88 【介護】地域による介護予防活動への支援	8,429	3,521	878	12,828	0	0.0	3,849	30.0	8,979	70.0	参加者数	5,653	3,957
89 【介護】地域包括支援センターの運営	9,693	400	291	10,384	0	0.0	626	6.0	9,758	94.0	指導人数	1,663	1,562
90	5,479	212,461	0	217,940	0	0.0	171,562	78.7	46,378	21.3	新規対応件数	111,478	23,722
91 【介護】地域ケア会議	5,479	30	741	6,250	0	0.0	622	10.0	5,628	90.0	地域ケア全体会議開催回数	3,124,549	2,813,475
92 【介護】認知症総合支援	3,371	25,770	147	29,288	0	0.0	20,927	71.5	8,361	28.5	認知症カフェ参加人数	43,713	12,478
93 【介護】生活支援体制整備	3,371	3,488	0	6,859	0	0.0	2,817	41.1	4,042	58.9	総活動件数	1,862	1,098
94 【介護】認知症サポーター養成【介護】認知症高齢者位置確認システム	2,529	64	0	2,593	0	0.0	51	2.0	2,542	98.0	サポーター養成人数	4,765	4,671
95 【介護】審査支払手数料【老健】老人保健施設千束管理運営	3,371	380	0	3,751	0	0.0	307	8.2	3,444	91.8	利用者数	234,463	215,288
96	421	933	0	1,354	0	0.0	817	60.3	537	39.7	審査件数	89	35
97 運営	1,686	17,986	0	19,672	316	1.6	17,671	89.8	1,685	8.6	利用者総数(入所・通所)	350	30
介護保険課													
98 介護サービス利用者負担額軽減	2,613	10	5,596	8,219	0	0.0	3,094	37.6	5,125	62.4	利用件数	10,550	6,578
99 介護サービス第三者評価受審費用助成	1,686	12	958	2,656	0	0.0	842	31.7	1,814	68.3	受審事業者数	531,067	362,667
100 介護サービス提供事業者自己評価	1,686	360	0	2,046	0	0.0	180	8.8	1,866	91.2	評価対象事業者数	9,053	8,257
101 介護サービス利用者評価	1,686	3,469	0	5,155	0	0.0	1,734	33.6	3,421	66.4	評価実施人数	2,547	1,690
102 介護サービス人材確保【介護・障害福祉サービス等事業者支援】	9,272	4,173	2,992	16,437	42	0.3	4,861	29.5	11,534	70.2	助成対象者数	483,442	339,236
103 業者支援	2,529	0	24,745	27,274	0	0.0	24,745	90.7	2,529	9.3	助成件数	267,386	24,790

事務事業名	事務事業コスト			財源項目				指標		単位あたりコスト(円)		
	人にかかるコスト	物にかかるコスト	その他のコスト	受益者負担額		その他特定財源		一般財源(区負担額)(B)	指標名	指標数値(C)	総経費(A/C)	区負担(B/C)
				額	割合	額	割合					
104 高額介護サービス費等追加支給	1,011	0	642	0	0.0	0	0.0	1,653	100.0			
105 【介護】庶務事務	48,043	900	0	13	0.0	48,930	100.0					
106 【介護】資格・賦課事務	29,009	9,103	0	38,112	0	0	0.0	38,112	100.0	45,728	833	833
107 【介護】給付事務	1,686	4,474	0	6,160	0	0	0.0	6,160	100.0	36,079	171	171
108 【介護】収納事務	24,780	9,911	0	34,691	2	0	0.0	34,689	100.0	91,650	379	379
109 【介護】相談事務	19,583	629	0	20,212	0	0	0.0	20,212	100.0	10,456	1,933	1,933
110 【介護】事業者事務	31,186	385	593	32,164	0	0	0.0	31,953	99.3	5	6,432,880	6,390,680
111 【介護】連合会負担金	843	0	103	946	0	0	0.0	946	100.0			
112 【介護】賦課徴収費	9,356	268	0	9,624	0	0	0.0	9,624	100.0			
113 【介護】介護認定審査会費	40,056	46,535	200	86,791	0	0	0.0	86,791	100.0	8,471	10,246	10,246
114 【介護】認定調査等費	71,670	34,441	0	106,111	0	0	0.0	106,111	100.0	8,583	12,363	12,363
115 【介護】趣旨普及費	2,529	1,005	0	3,534	0	0	0.0	3,534	100.0	59,500	59	59
116 【介護】保険給付費	35,569	18,068	15,459,515	15,513,152	0	13,480,243	86.9	2,032,909	13.1	606,235	25,589	3,353
117 供	843	1,109	0	1,952	0	895	45.9	1,057	54.1	2,921	668	362
118 【介護】介護給付費通知	421	1,823	0	2,244	0	1,472	65.6	772	34.4	14,656	153	53
119 【介護】家族介護慰労	169	0	300	469	0	242	51.6	227	48.4	3	156,264	75,455
120 【介護】住宅改修支援	3,259	34	0	3,293	0	2,454	74.5	839	25.5	152	21,660	5,513
121 遣	1,686	66	288	2,040	0	286	14.0	1,754	86.0	104	19,611	16,864
122 還付金	13,064	0	9,714	22,778	0	9,714	42.6	13,064	57.4			
123 還付加算金	843	0	0	843	0	0	0.0	843	100.0			
障害福祉課												
124 在宅要介護者等受入体制整備	421	0	0	421	0	0	0.0	421	100.0			
125 福祉部管理運営	44,503	651	16	45,170	0	3,112	6.9	42,058	93.1			
126 介護・障害福祉サービス等事業者支援	2,613	0	11,148	13,761	0	11,148	81.0	2,613	19.0	31	443,900	84,287

事務事業名	事務事業コスト			財源項目				指標		単位あたりコスト(円)			
	人にかかるコスト	物にかかるコスト	その他のコスト	総経費(A)	受益者負担額		その他特定財源		一般財源(区負担額)(B)	指標名	指標数値(C)	総経費(A/C)	区負担(B/C)
					額	割合	額	割合					
127 心身障害者福祉手当	3,371	539	340,775	344,685	0	0.0	24	0.0	344,661	100.0	2,114	163,049	163,038
128 難病患者福祉手当	4,214	207	141,050	145,471	0	0.0	0	0.0	145,471	100.0	776	187,463	187,463
129 特別障害者等福祉手当	2,950	107	54,956	58,013	0	0.0	40,783	70.3	17,230	29.7	187	310,232	92,140
130 障害福祉サービス	37,615	7,292	3,054,065	3,098,972	0	0.0	2,164,968	69.9	934,004	30.1	23,984	129,210	38,943
131 身体障害者(児)補装具	4,214	89	33,606	37,909	0	0.0	25,204	66.5	12,705	33.5	328	115,577	38,735
132 自立支援医療	4,636	555	670,667	675,858	0	0.0	503,000	74.4	172,858	25.6	4,213	160,422	41,029
133 手話通訳者派遣	4,214	511	3,500	8,225	0	0.0	1,603	19.5	6,622	80.5	672	12,248	9,861
134 心身障害者日常生活用具給付	9,693	516	42,246	52,455	0	0.0	14,454	27.6	38,001	72.4	3,190	16,443	11,912
135 障害者移動支援	6,406	118	62,998	69,522	0	0.0	26,565	38.2	42,957	61.8	186	373,769	230,946
136 ビス	843	5,870	0	6,713	66	1.0	2,320	34.6	4,327	64.4	650	10,328	6,657
137 自動車運転免許取得・改造費助成	843	0	0	843	0	0.0	0	0.0	843	100.0			
138 身体障害者生活ホーム「フロム千束」運営	843	68,265	0	69,108	5,487	7.9	25,088	36.3	38,533	55.8	132	523,542	291,913
139 心身障害者日中一時支援	2,360	0	1,652	4,012	0	0.0	660	16.5	3,352	83.5	17	235,977	197,153
140 手話講習会	5,900	2,228	2,577	10,705	35	0.3	1,907	17.8	8,763	81.9	63	169,918	139,086
141 障害児通学支援	3,793	0	7,533	11,326	0	0.0	3,012	26.6	8,314	73.4	22	514,840	377,931
142 障害者等に対する理解促進研修・啓発	2,613	59	0	2,672	0	0.0	20	0.7	2,652	99.3	426	6,272	6,225
143 重度脳性麻痺者介護料給付	843	3	2,834	3,680	0	0.0	2,833	77.0	847	23.0	3	1,226,661	282,328
144 重度身体障害者住宅改造費助成	843	0	2,281	3,124	0	0.0	0	0.0	3,124	100.0	3	1,041,344	1,041,344
145 重度心身障害者(児)寝具乾燥	843	245	0	1,088	0	0.0	0	0.0	1,088	100.0	48	22,657	22,657
146 重度心身障害者火災安全システム	421	18	0	439	0	0.0	3	0.7	436	99.3	2	219,517	218,017
147 重度身体障害者等緊急通報システム	421	110	0	531	0	0.0	44	8.3	487	91.7	6	88,569	81,236
148 リフト付福祉タクシー	2,529	14,082	0	16,611	0	0.0	3,000	18.1	13,611	81.9	10,552	1,574	1,290
149 福祉タクシー及び自動車燃料費助成	2,950	90,140	1,618	94,708	0	0.0	277	0.3	94,431	99.7	2,528	37,464	37,354
150 心身障害者(児)ヘルパー養成	2,697	1,575	30	4,302	0	0.0	802	18.6	3,500	81.4	45	95,596	77,774
151 心身障害者通所訓練助成	590	0	15,888	16,478	0	0.0	0	0.0	16,478	100.0	22	749,023	749,023
152 福祉作業所等	421	6,958	18,800	26,179	0	0.0	16,613	63.5	9,566	36.5	162	161,601	59,051

事務事業名	事務事業コスト			財源項目				指標		単位あたりコスト(円)			
	人にかかるコスト	物にかかるコスト	その他のコスト	受益者負担額		その他特定財源		一般財源(区負担額)		指標名	指標数値(C)	総経費(A/C)	区負担(B/C)
				額	割合	額	割合	額	割合				
153 グループホーム	674	2,112	146,390	0	0.0	0	0.0	149,176	100.0	入所定員数	79	1,888,313	1,888,313
154 生活訓練所	421	0	16,520	0	0.0	6,605	39.0	10,336	61.0	利用者数	24	705,893	430,685
155 生活介護	421	0	111,386	0	0.0	15,743	14.1	96,064	85.9	利用者数	62	1,803,340	1,549,420
156 重度身体障害者グループホーム	421	0	34,733	0	0.0	0	0.0	35,154	100.0	利用者数	10	3,515,443	3,515,443
157 心身障害者(児)施設維持修繕	2,444	3,683	15,265	0	0.0	8,000	37.4	13,392	62.6				
158 福祉作業所等工賃向上支援	4,299	8,977	90	0	0.0	2,984	22.3	10,382	77.7	支援事業所数	4	3,341,473	2,595,473
159 心身障害者(児)緊急一時保護	2,107	1,550	0	99	2.7	0	0.0	3,558	97.3	利用時間	1,720	2,126	2,069
160 障害者団体自主活動支援	674	0	1,513	0	0.0	861	39.4	1,326	60.6	自主活動参加者数	1,005	2,177	1,320
161 「台東つばき福祉会」運営助成	1,854	0	35,318	0	0.0	0	0.0	37,172	100.0	運営施設数	14	2,655,196	2,655,196
162 障害者施策推進	7,586	1,728	897	0	0.0	510	5.0	9,701	95.0	協議会開催回数	5	2,042,297	1,940,297
163 障害者就労支援	1,854	24,829	3,399	0	0.0	964	3.2	29,118	96.8	登録者数	341	88,217	85,390
164 障害支援区分審査会	17,356	1,191	0	0	0.0	0	0.0	18,547	100.0	判定件数	236	78,590	78,590
165 障害福祉サービス利用者負担等助成	2,529	10	11,738	0	0.0	0	0.0	14,277	100.0	利用者負担助成者数	1,272	11,223	11,223
166 障害者相談支援・虐待防止	5,479	33,796	609	0	0.0	18,938	47.5	20,946	52.5	相談件数	6,106	6,532	3,430
167 障害児放課後対策	590	4,638	26,926	0	0.0	0	0.0	32,154	100.0	利用者数	21	1,531,145	1,531,145
168 身体障害者(児)の医療的ケア支援	1,770	0	15,600	0	0.0	0	0.0	17,370	100.0	利用者数	159	109,245	109,245
169 重症心身障害児(者)等在宅レスパイト	3,793	22	2,396	0	0.0	1,009	16.2	5,202	83.8	利用回数	119	52,190	43,711
170 障害者施設整備助成	3,540	0	32	0	0.0	0	0.0	3,572	100.0				
171 障害者福祉施設サービス第三者評価	337	0	0	0	0.0	0	0.0	337	100.0				
172 たいとう第三福祉作業所等改築	2,613	550	284,236	0	0.0	232,000	80.7	55,399	19.3				
松が谷福祉会館													
173 福祉部管理運営	16,857	619	26	0	0.0	0	0.0	17,502	100.0				
174 松が谷福祉会館管理運営	9,725	24,088	0	57	0.2	385	1.1	33,371	98.7	利用者数	8,140	4,154	4,100
175 障害者サービス	166,092	26,701	442	16	0.0	72,734	37.6	120,485	62.4	利用者数	20	9,661,762	6,024,282
176 こども療育	161,080	1,540	323	75	0.0	31,557	19.4	131,311	80.6	巡回訪問児数	365	446,417	359,752
177 発達障害児支援の推進	10,957	190	80	0	0.0	135	1.2	11,092	98.8	講演会視聴回数	653	17,192	16,986

事務事業名	事務事業コスト			財源項目				指標		単位あたりコスト(円)			
	人にかかるコスト	物にかかるコスト	その他のコスト	総経費(A)	受益者負担額		その他特定財源		一般財源(区負担額)(B)	指標名	指標数値(C)	総経費(A/C)	区負担(B/C)
					額	割合	額	割合					
178 障害者社会参加援助	30,741	710	1,029	32,480	30	0.1	7,325	22.5	25,125	77.4	899	36,129	27,948
179 障害者自立支援センター 保護課	43,601	292	27	43,920	0	0.0	12,835	29.2	31,085	70.8	9,289	4,728	3,346
180 要保護者入院日用品支給 緊要保護者に対する応急措 置	9,187	4	0	9,191	0	0.0	0	0.0	9,191	100.0	28	328,254	328,254
181 女性相談	7,003	183	1,006	8,192	0	0.0	298	3.6	7,894	96.4	749	10,936	10,538
182 自立支援センター関連業務	2,950	55	6	3,011	0	0.0	0	0.0	3,011	100.0	596	5,052	5,052
183 北部地区活性化支援	20,060	204	3,749	24,013	0	0.0	0	0.0	24,013	100.0	61	393,666	393,666
184 生活困窮者自立支援	843	0	0	843	0	0.0	0	0.0	843	100.0			
185 路上生活者巡回相談	31,810	2,547	16,870	51,227	0	0.0	25,896	50.6	25,331	49.4	103	497,350	245,931
186 山谷地区福祉増進	843	7,347	0	8,190	0	0.0	5,510	67.3	2,680	32.7	667	12,279	4,017
187 福祉部管理運営	843	0	30	873	0	0.0	0	0.0	873	100.0	121	7,214	7,214
188 母子福祉	83,354	2,212	0	85,566	0	0.0	0	0.0	85,566	100.0			
189 家庭福祉	2,950	20	3	2,973	0	0.0	0	0.0	2,973	100.0	47	63,246	63,246
190 生活保護事務	1,601	4	4	1,609	0	0.0	0	0.0	1,609	100.0	15	107,301	107,301
191 山谷地区医療対策	109,418	51,267	0	160,685	0	0.0	30,130	18.8	130,555	81.2			
192 山谷地区越冬	1,040	19	5,770	6,829	0	0.0	0	0.0	6,829	100.0	2,157	3,166	3,166
193 生活保護	3,371	14	110	3,495	0	0.0	0	0.0	3,495	100.0	79	44,247	44,247
194 医療費支払審査委託	680,849	0	17,484,123	18,164,972	0	0.0	14,673,633	80.8	3,491,339	19.2	6,960	2,609,910	501,629
195 夏期健全育成費支給	2,789	9,459	0	12,248	0	0.0	211	1.7	12,037	98.3	220,249	56	55
196 学童服等支給	1,264	5	231	1,500	0	0.0	0	0.0	1,500	100.0	70	21,435	21,435
197 修学旅行支度金支給	1,264	4	1,039	2,307	0	0.0	0	0.0	2,307	100.0	134	17,218	17,218
198 入浴券支給	1,264	0	141	1,405	0	0.0	0	0.0	1,405	100.0	19	73,937	73,937
199 自立促進	2,613	878	22,501	25,992	0	0.0	0	0.0	25,992	100.0	45,625	570	570
200 緊急一時保護事業 入浴券使用枚数 就労者数(生活 保護受給者)	33,883	50,440	5,213	89,536	0	0.0	41,923	46.8	47,613	53.2	110	813,968	432,855

事務事業名	事務事業コスト			財源項目				指標		単位あたりコスト(円)			
	人にかかるコスト	物にかかるコスト	その他のコスト	総経費(A)	受益者負担額		その他特定財源		一般財源(区負担額)(B)	指標名	指標数値(C)	総経費(A/C)	区負担(B/C)
					額	割合	額	割合					
健康課													
健康部													
1	1,264	0	1,700	2,964	0	0.0	465	15.7	2,499	84.3	102	29,062	24,503
2	9,272	1,175	20,705	31,152	0	0.0	3,051	9.8	28,101	90.2	5,034	6,188	5,582
3	5,900	3,603	0	9,503	0	0.0	1,688	17.8	7,815	82.2	1,104	8,608	7,079
4	3,371	1,767	0	5,138	0	0.0	0	0.0	5,138	100.0	50	102,776	102,776
5	5,479	522	250	6,251	0	0.0	261	4.2	5,990	95.8	64	97,665	93,584
6	843	0	4,080	4,923	0	0.0	0	0.0	4,923	100.0	3	1,640,956	1,640,956
7	9,693	1,129	194	11,016	0	0.0	0	0.0	11,016	100.0	1	11,015,961	11,015,961
8	6,069	21	366	6,456	0	0.0	0	0.0	6,456	100.0	2	3,227,584	3,227,584
9	1,180	0	250,000	251,180	0	0.0	250,000	99.5	1,180	0.5			
10	843	0	1,656	2,499	0	0.0	0	0.0	2,499	100.0	6	416,478	416,478
11	1,180	0	100,000	101,180	0	0.0	0	0.0	101,180	100.0	218	464,129	464,129
12	11,126	31	1,101	12,258	0	0.0	76	0.6	12,182	99.4	246	49,828	49,519
13	7,080	0	459	7,539	0	0.0	230	3.1	7,309	96.9	443	17,018	16,499
14	9,019	3,246	1,008	13,273	0	0.0	732	5.5	12,541	94.5	6	2,212,151	2,090,151
15	6,322	12,400	0	18,722	0	0.0	5,499	29.4	13,223	70.6	193	97,001	68,509
16	26,550	313	0	26,863	0	0.0	0	0.0	26,863	100.0			
17	3,624	57,088	2,624	63,336	0	0.0	0	0.0	63,336	100.0	1,947	32,530	32,530
18	3,624	52,836	0	56,460	0	0.0	4,735	8.4	51,725	91.6	799	70,664	64,738
19	7,586	14,578	159	22,323	0	0.0	0	0.0	22,323	100.0	341	65,464	65,464
20	7,586	24,176	48,560	80,322	5,359	6.7	5,000	6.2	69,963	87.1	99,936	804	700

単位:千円、%

事務事業名	事務事業コスト			財源項目				指標		単位あたりコスト(円)			
	人にかかるコスト	物にかかるコスト	その他のコスト	総経費(A)	受益者負担額		その他特定財源		一般財源(区負担額)(B)	指標名	指標数値(C)	総経費(A/C)	区負担(B/C)
					額	割合	額	割合					
国民健康保険課													
高額介護サービス費等追加支給	843	0	52	895	0	0.0	0	0.0	895	100.0			
【国保】事業運営事務費	230,861	78,956	100	309,917	87	0.0	5,298	1.7	304,532	98.3	平均被保険者数	6,877	6,757
【国保】運営協議会費	1,573	0	0	1,573	0	0.0	0	0.0	1,573	100.0	開催数	1,572,587	1,572,587
【国保】趣旨普及費	2,107	2,903	0	5,010	0	0.0	153	3.1	4,857	96.9	平均被保険者数	111	108
【国保】連合会負担金	84	0	4,743	4,827	0	0.0	0	0.0	4,827	100.0			
【国保】徴収費	13,129	649	0	13,778	0	0.0	5,037	36.6	8,741	63.4			
【国保】保険給付費	47,791	0	13,447,812	13,495,603	0	0.0	13,433,907	99.5	61,696	0.5	医療給付件数	17,611	81
【国保】国民健康保険事業費納付金	84	0	7,694,070	7,694,154	0	0.0	6,747,933	87.7	946,221	12.3			
【国保】特定健康診査・特定保健指導	17,700	150,204	3,963	171,867	0	0.0	154,167	89.7	17,700	10.3	特定健康診査受診者数	14,030	1,445
【国保】無料健康相談	843	4,456	0	5,299	0	0.0	2,139	40.4	3,160	59.6	相談件数	3,533	3,533
【国保】無料薬事相談	843	1,010	0	1,853	0	0.0	0	0.0	1,853	100.0	相談件数	594	594
【国保】医療費適正化対策	15,256	9,993	0	25,249	0	0.0	1,446	5.7	23,803	94.3	平均被保険者数	560	558
【国保】人間ドック利用補助	1,854	100	6,940	8,894	0	0.0	0	0.0	8,894	100.0	受診者数	347	25,632
【国保】健康セルフチェック支援	759	67	173	999	0	0.0	0	0.0	999	100.0	参加者数	6,363	6,363
【国保】償還金及び還付加算金	13,739	0	212,329	226,068	0	0.0	212,329	93.9	13,739	6.1			
【後期】事業運営事務費	102,016	33,957	0	135,973	2	0.0	8,120	6.0	127,851	94.0	平均被保険者数	6,011	5,652
【後期】徴収費	4,804	0	0	4,804	0	0.0	0	0.0	4,804	100.0			
【後期】広域連合負担金	3,371	0	4,836,369	4,839,740	0	0.0	3,010,478	62.2	1,829,262	37.8			
【後期】健康保持増進	3,793	111,739	0	115,532	0	0.0	71,552	61.9	43,980	38.1	受診者数	10,834	4,124
【後期】人間ドック利用補助	843	0	1,620	2,463	0	0.0	0	0.0	2,463	100.0	受診者数	30,406	30,406
【後期】葬祭費	2,529	166	94,990	97,685	0	0.0	69,350	71.0	28,335	29.0	給付件数	71,986	20,880
【後期】償還金及び還付加算金	3,371	0	7,259	10,630	0	0.0	7,259	68.3	3,371	31.7			
生活衛生課													
43 献血推進普及啓発	2,403	184	0	2,587	0	0.0	0	0.0	2,587	100.0	献血者数	1,935	1,935
44 嘗せい剤等乱用防止啓発活動 自動体外式除動器普及啓	2,529	358	0	2,887	0	0.0	120	4.2	2,767	95.8	標語ポスター応募数	2,855	2,736
45 発	1,686	248	0	1,934	0	0.0	0	0.0	1,934	100.0	貸出件数	241,735	241,735

単位:千円、%

事務事業名	事務事業コスト			財源項目				指標		単位あたりコスト(円)			
	人にかかるコスト	物にかかるコスト	その他のコスト	総経費(A)	受益者負担額		その他特定財源		一般財源(区負担額)(B)	指標名	指標数値(C)	総経費(A/C)	区負担(B/C)
					額	割合	額	割合					
46 健康危機管理体制整備	1,686	5	48	1,739	0	0.0	0	0.0	1,739	100.0	1	1,738,688	1,738,688
47 骨髄移植ドナー支援	1,363	0	490	1,853	0	0.0	245	13.2	1,608	86.8	4	463,217	401,967
48 感染症対策用資材備蓄	3,371	1,624	0	4,995	0	0.0	1,263	25.3	3,732	74.7		14	10
49 健康部管理運営	20,103	805	0	20,908	0	0.0	0	0.0	20,908	100.0			
50 衛生統計調査	7,099	269	0	7,368	0	0.0	625	8.5	6,743	91.5	5	1,473,586	1,348,587
51 保健所運営	22,631	54,164	14,540	91,335	1,795	2.0	14,073	15.4	75,467	82.6	243	375,863	310,565
52 検査センター運営	18,012	17,306	20,621	55,939	0	0.0	15,054	26.9	40,885	73.1	243	230,202	168,253
53 各種検査	27,590	8,900	0	36,490	0	0.0	0	0.0	36,490	100.0	1,171	31,162	31,162
54 タバコ対策推進	5,577	1,572	0	7,149	0	0.0	797	11.1	6,352	88.9	6,513	1,098	975
55 医薬品等監視指導	20,229	757	0	20,986	3,543	16.9	1,600	7.6	15,843	75.5	1,169	17,952	13,553
56 家庭用品監視指導	1,686	115	0	1,801	0	0.0	0	0.0	1,801	100.0	14	128,597	128,597
57 医療安全確保体制整備	22,377	112	90	22,579	346	1.5	3,694	16.4	18,539	82.1	152	148,546	121,966
58 食品衛生監視指導	97,773	1,445	0	99,218	24,688	24.9	751	0.7	73,779	74.4	6,949	14,278	10,617
59 食品等の検査	19,386	3,956	0	23,342	0	0.0	0	0.0	23,342	100.0	512	45,590	45,590
60 食品安全情報の提供	23,600	782	47	24,429	0	0.0	0	0.0	24,429	100.0	35	697,995	697,995
61 自主衛生管理等	2,529	0	982	3,511	0	0.0	0	0.0	3,511	100.0	19	184,772	184,772
62 狂犬病予防	9,103	1,472	0	10,575	3,702	35.0	36	0.3	6,837	64.7	7,223	1,464	947
63 動物愛護管理	11,800	804	997	13,601	9	0.1	565	4.1	13,027	95.8	33	412,154	394,770
64 環境衛生監視指導	52,005	1,464	70	53,539	3,506	6.5	2,558	4.8	47,475	88.7	802	66,756	59,195
65 快適室内環境づくり	12,053	213	0	12,266	0	0.0	0	0.0	12,266	100.0	486	25,238	25,238
66 ねずみ・衛生害虫防除	11,294	6,387	18	17,699	0	0.0	2,700	15.3	14,999	84.7	764	23,167	19,633
67 住宅宿泊事業事務	25,286	305	0	25,591	0	0.0	0	0.0	25,591	100.0	1,313	19,491	19,491
保健予防課													
在宅要介護者等受入体制整備	1,686	0	0	1,686	0	0.0	0	0.0	1,686	100.0			
68 介護・障害福祉サービス等事業	2,529	0	3,131	5,660	0	0.0	3,131	55.3	2,529	44.7	11	514,509	229,873
69 難病患者等支援	9,272	58	3,642	12,972	0	0.0	2,462	19.0	10,510	81.0	47	275,984	223,593
70 健康部管理運営	23,600	212	0	23,812	0	0.0	3,406	14.3	20,406	85.7			

単位:千円、%

事務事業名	事務事業コスト			財源項目				指標		単位あたりコスト(円)				
	人にかかるコスト	物にかかるコスト	その他のコスト	総経費(A)	受益者負担額		その他特定財源		一般財源(区負担額)(B)	指標名	指標数値(C)	総経費(A/C)	区負担(B/C)	
					額	割合	額	割合						額
72 補償給付等	14,111	3,230	196,080	213,421	0	0.0	198,202	92.9	15,219	7.1	補償給付件数	5,452	39,145	2,792
73 健康相談	1,686	0	496	2,182	0	0.0	496	22.7	1,686	77.3	開催件数	24	90,906	70,239
74 大気汚染認定審査会の運営	5,921	310	0	6,231	0	0.0	0	0.0	6,231	100.0	審査会開催回数	12	519,247	519,247
75 インフルエンザ予防接種費用助成	1,686	29	311	2,026	0	0.0	254	12.5	1,772	87.5	助成件数	81	25,003	21,867
76 保健所運営	13,678	37	0	13,715	0	0.0	7,693	56.1	6,022	43.9				
77 医療費等公費負担	5,841	54	21,519	27,414	0	0.0	7,761	28.3	19,653	71.7	公費負担件数	465	58,957	42,266
78 感染症診査協議会結核部会の運営	17,289	8	0	17,297	0	0.0	0	0.0	17,297	100.0	診査件数	146	118,470	118,470
79 結核患者の登録・指導	16,440	1,699	1,079	19,218	0	0.0	1,180	6.1	18,038	93.9	検査件数	281	68,390	64,192
80 結核重点対象者対策	16,861	2,578	0	19,439	0	0.0	1,469	7.6	17,970	92.4	検診受診者数	1,348	14,421	13,331
81 患者発生時防疫措置	73,270	31,969	269,914	375,153	0	0.0	225,472	60.1	149,681	39.9	公費負担件数	1,546	242,660	96,818
82 予防接種	14,329	670,392	12,495	697,216	0	0.0	130,025	18.6	567,191	81.4	接種者数	67,621	10,311	8,388
83 エイズ・性感染症対策	18,547	1,810	2,798	23,155	0	0.0	1,908	8.2	21,247	91.8	検査数	709	32,658	29,967
84 小児インフルエンザワクチン接種費用助成	2,529	38,759	0	41,288	0	0.0	0	0.0	41,288	100.0	接種件数	14,961	2,760	2,760
85 風しん対策	1,686	5,540	0	7,226	0	0.0	2,880	39.9	4,346	60.1	助成件数	682	10,594	6,371
86 おたふくかぜ予防接種費用助成	1,686	4,425	0	6,111	0	0.0	2,213	36.2	3,898	63.8	助成件数	1,235	4,948	3,156
87 精神保健福祉相談等	23,600	1,631	2,111	27,342	0	0.0	45	0.2	27,297	99.8	相談訪問件数	3,807	7,182	7,170
88 精神障害者障害福祉サービス	22,336	1,725	656,704	680,765	0	0.0	440,234	64.7	240,531	35.3	利用者数	7,426	91,673	32,390
89 自殺予防対策	9,272	375	132	9,779	0	0.0	247	2.5	9,532	97.5	ネットキーパー講座受講者数	103	94,933	92,535
90 発達障害者ダイヤケア	4,214	17	1,098	5,329	0	0.0	558	10.5	4,771	89.5	利用者数	34	156,757	140,346
91 精神障害者地域生活支援センター運営	1,686	33,849	0	35,535	0	0.0	12,575	35.4	22,960	64.6	利用者数	6,503	5,464	3,531
92 精神障害者通所施設	1,686	0	81,686	83,372	0	0.0	70,446	84.5	12,926	15.5	利用者数	245	340,292	52,757
93 精神障害者地域生活継続支援	1,686	4,198	0	5,884	0	0.0	2,099	35.7	3,785	64.3	登録者数(単身生活サポート)	4	1,470,972	946,222
保健サービス課														
94 健康部管理運営	28,657	478	0	29,135	0	0.0	0	0.0	29,135	100.0				
95 保健所運営	42,135	455	0	42,590	0	0.0	982	2.3	41,608	97.7	開片日数	243	175,268	171,226
96 浅草保健相談センター運営	7,586	12,298	0	19,884	0	0.0	0	0.0	19,884	100.0	開片日数	243	81,827	81,827
97 タバコ対策推進	12,643	523	0	13,166	0	0.0	261	2.0	12,905	98.0	キャンペーン参加人数	1,601	8,224	8,061

事務事業名	事務事業コスト			財源項目				指標		単位あたりコスト(円)			
	人にかかるコスト	物にかかるコスト	その他のコスト	総経費(A)	受益者負担額		その他特定財源		一般財源(区負担額)(B)	指標名	指標数値(C)	総経費(A/C)	区負担(B/C)
					額	割合	額	割合					
98 健康まつり	11,800	110	40	11,950	0	0.0	60	0.5	11,890	99.5			
99 健康づくり啓発推進	18,627	2,932	2,070	23,629	0	0.0	4,347	18.4	19,282	81.6	880	26,851	21,912
100 健康学習	10,789	92	13	10,894	0	0.0	0	0.0	10,894	100.0	725	15,026	15,026
101 健康総合相談	48,465	477	124	49,066	0	0.0	233	0.5	48,833	99.5	25,299	1,939	1,930
102 女性のトータルヘルルスサポート	4,551	342	139	5,032	0	0.0	321	6.4	4,711	93.6	161	31,256	29,262
103 千束健康増進センター	8,429	21,992	232	30,653	4,377	14.3	0	0.0	26,276	85.7	14,405	2,128	1,824
104 上野健康増進センター	2,529	32,898	4,119	39,546	194	0.5	3,000	7.6	36,352	91.9	591	66,914	61,510
105 総合健康診査	7,164	183,344	0	190,508	0	0.0	13,240	6.9	177,268	93.1	26,074	7,306	6,799
106 区民健診(循環器健診等)	3,371	7,299	0	10,670	0	0.0	434	4.1	10,236	95.9	478	22,322	21,414
107 小規模事業所健診	1,686	1,590	0	3,276	0	0.0	0	0.0	3,276	100.0	234	14,001	14,001
108 緑内障検診	1,686	4,530	0	6,216	0	0.0	0	0.0	6,216	100.0	574	10,829	10,829
109 がん検診	10,957	264,361	0	275,318	0	0.0	0	0.0	275,318	100.0	43,575	6,318	6,318
110 がん検診受診率向上対策	7,164	9,868	140	17,172	0	0.0	3,933	22.9	13,239	77.1	2	8,586,062	6,619,562
111 健診を受けようキャンペーン	1,264	108	0	1,372	0	0.0	0	0.0	1,372	100.0	26,074	53	53
112 耳の健康相談	843	2	27	872	0	0.0	0	0.0	872	100.0	34	25,639	25,639
113 歯科基本健康診査	5,900	51,251	0	57,151	0	0.0	5,117	9.0	52,034	91.0	6,721	8,503	7,742
114 歯科衛生相談	5,479	4,083	1,444	11,006	22	0.2	18	0.2	10,966	99.6	944	11,659	11,616
115 8020・9020達成者表彰	2,529	369	0	2,898	0	0.0	0	0.0	2,898	100.0	124	23,372	23,372
116 糖尿病対策	6,153	277	153	6,583	0	0.0	215	3.3	6,368	96.7	1	6,582,941	6,367,941
117 がん患者支援	3,371	1,979	0	5,350	0	0.0	0	0.0	5,350	100.0	79	67,723	67,723
118 特定給食施設指導	4,214	27	24	4,265	0	0.0	0	0.0	4,265	100.0	228	18,706	18,706
119 食生活支援	12,643	741	20	13,404	0	0.0	282	2.1	13,122	97.9	1,236	10,845	10,617
120 母子健康診査	67,756	158,723	25,625	252,104	0	0.0	12,357	4.9	239,747	95.1	34,656	7,274	6,918
121 乳児家庭全戸訪問	28,767	1,543	5,121	35,431	0	0.0	7,274	20.5	28,157	79.5	3,407	10,399	8,264
122 ゆりかご・たいとう	12,593	15,098	0	27,691	0	0.0	22,849	82.5	4,842	17.5	1,548	17,889	3,128
123 母子歯科健康診査	6,743	4,024	612	11,379	0	0.0	0	0.0	11,379	100.0	860	13,231	13,231

単位:千円、%

事務事業名	事務事業コスト			財源項目						指標		単位あたりコスト(円)	
	人にかかるコスト	物にかかるコスト	その他のコスト	受益者負担額		その他特定財源		一般財源(区負担額)		指標名	指標数値(C)	総経費(A/C)	区負担(B/C)
				額	割合	額	割合	額	割合				
124 ハローベビー学級	2,107	4,934	0	0	0.0	4,767	67.7	2,274	32.3	参加者数	1,041	6,764	2,185
125 母子保健給付等	9,693	21	14,615	4,453	18.3	5,440	22.4	14,436	59.3	養育医療給付件数	120	202,745	120,298
126 発達相談	13,486	50	1,253	0	0.0	0	0.0	14,789	100.0	相談参加人数	212	69,754	69,754
127 すこやか育児相談	22,336	290	907	0	0.0	349	1.5	23,184	98.5	育児相談参加人数	1,160	20,287	19,987
128 特定不妊治療費助成	3,793	33	19,464	0	0.0	0	0.0	23,290	100.0	助成件数	470	49,553	49,553
129 産後ケア	13,252	19,576	0	0	0.0	23,557	71.8	9,271	28.2	実施施設数	14	2,344,921	662,278
130 産前産後支援ヘルパー	3,793	19,719	0	0	0.0	18,311	77.9	5,201	22.1	利用世帯数	259	90,780	20,082
131 およこサポート・ネットワーク 東京都出産応援事業受託事務	5,479	2,073	622	0	0.0	2,033	24.9	6,141	75.1	交流支援実施回数	84	97,299	73,096
132 産後ケア	2,751	386	0	0	0.0	1,873	59.7	1,264	40.3	事業対象者数	1,437	2,183	880
133 出産・子育て応援ギフト	1,686	163	0	0	0.0	162	8.8	1,687	91.2	案内送付数	2,240	825	753
新型コロナウイルス感染症対策室													
134 健康部管理運営	10,114	80	0	0	0.0	0	0.0	10,194	100.0				
135 患者発生時防疫措置 新型コロナウイルススプレックン接	35,914	206,325	5,895	0	0.0	182,331	73.5	65,803	26.5	検査実施数	3,734	66,453	17,623
136 種	130,705	2,664,629	0	0	0.0	2,672,505	95.6	122,829	4.4	接種回数	168,898	16,550	727
環境清掃部													
環境課													
1 公害防止相談指導	28,773	1,541	64	26	0.1	30,351	99.9	1	0.0	申請・届出報告及び苦情処理件数	3,651	8,320	0
2 環境測定	3,371	4,746	10	0	0.0	8,127	100.0	0	0.0	環境測定実施件数	2,271	3,579	0
3 隅田川浄化と水辺観察	5,900	2,860	8	0	0.0	0	0.0	8,768	100.0	参加者数	282	31,092	31,092
4 有害鳥獣等対策	7,586	957	0	0	0.0	144	1.7	8,399	98.3	有害鳥獣等対策捕獲実績数	60	142,386	139,986
5 大江戸清掃隊	3,371	1,099	0	0	0.0	501	11.2	3,969	88.8	登録団体数	353	12,663	11,244
6 喫煙等マナー向上の推進	13,064	39,987	35	0	0.0	4,877	9.2	48,209	90.8	マナー指導員年間配置日数	365	145,441	132,080
7 公衆喫煙所の整備	5,057	17,955	80	0	0.0	0	0.0	23,092	100.0	公衆喫煙所数	26	888,179	888,179
8 公衆喫煙所設置費等助成	5,900	297	23,175	0	0.0	10,000	34.0	19,372	66.0	設置費・維持管理費助成件数	14	2,098,005	1,383,719

事務事業名	事務事業コスト			財源項目				指標		単位あたりコスト(円)			
	人にかかるコスト	物にかかるコスト	その他のコスト	総経費(A)	受益者負担額		その他特定財源		一般財源(区負担額)(B)	指標名	指標数値(C)	総経費(A/C)	区負担(B/C)
					額	割合	額	割合					
9 区有施設省エネ推進	5,057	1,138	0	6,195	0	0.0	0	0.0	6,195	100.0	49	126,434	126,434
我が家の省エネ・創エネアクション支援	14,329	2,851	16,477	33,657	0	0.0	10,020	29.8	23,637	70.2	19,832	1,697	1,192
11 我が社の環境経営推進	11,800	1,314	3,418	16,532	0	0.0	0	0.0	16,532	100.0	486	34,017	34,017
12 地域緑化推進	12,715	2,321	1,977	17,013	148	0.9	24	0.1	16,841	99.0	27	630,095	623,755
13 環境(エコ)フェスタ	6,743	2,195	200	9,138	0	0.0	0	0.0	9,138	100.0	7,956	1,149	1,149
14 エネルギー情報管理システム	3,371	1,782	0	5,153	0	0.0	0	0.0	5,153	100.0			
15 微細ミストの運用	6,743	864	0	7,607	0	0.0	0	0.0	7,607	100.0	2	3,803,219	3,803,219
16 環境学習の推進	31,398	12,573	748	44,719	41	0.1	0	0.0	44,678	99.9	1,970	22,700	22,679
17 環境ふれあい館管理運営	10,957	29,979	1	40,937	296	0.7	0	0.0	40,641	99.3	75,617	541	537
18 環境情報発信	1,686	1,454	0	3,140	48	1.5	1,000	31.9	2,092	66.6	811	3,871	2,579
19 プロジェクト普及啓発	10,114	5,756	70	15,940	117	0.7	541	3.4	15,282	95.9	731	21,806	20,906
20 プロジェクト団体等支援	1,686	556	0	2,242	0	0.0	0	0.0	2,242	100.0			
21 地区花壇維持管理・設置	3,793	16,998	0	20,791	0	0.0	0	0.0	20,791	100.0	2,830	7,347	7,347
22 区有施設省電力型照明整備	1,686	0	4,290	5,976	0	0.0	0	0.0	5,976	100.0			
23 環境清掃部管理運営	22,757	2,795	17	25,569	0	0.0	25,569	100.0	0	0.0			
24 環境基本計画フォローアップ	3,371	3,278	0	6,649	0	0.0	0	0.0	6,649	100.0			
清掃リサイクル課													
25 環境清掃部管理運営	17,700	916	0	18,616	0	0.0	0	0.0	18,616	100.0			
26 清掃総務運営	7,509	1,131	1,367	10,007	870	8.7	0	0.0	9,137	91.3			
27 清掃一部事務組合分担金	843	0	955,548	956,391	0	0.0	0	0.0	956,391	100.0			
28 ごみ減量・リサイクル啓発	6,322	670	226	7,218	0	0.0	0	0.0	7,218	100.0	1,900	3,799	3,799
29 食の「もったいない」意識の啓発	9,524	297	0	9,821	0	0.0	0	0.0	9,821	100.0	9	1,091,245	1,091,245
30 一般廃棄物処理業の指導事務	6,743	405	0	7,148	405	5.7	0	0.0	6,743	94.3	286	24,994	23,577

単位:千円、%

事務事業名	事務事業コスト			財源項目				指標		単位あたりコスト(円)		
	人にかかるコスト	物にかかるコスト	その他のコスト	総経費(A)	受益者負担額		一般財源(区負担額)(B)		指標名	指標数値(C)	総経費(A/C)	区負担(B/C)
					額	割合	額	割合				
31 ゴミ収集作業運営	101,029	905,200	0	1,006,229	320,211	31.8	7,919	0.8	678,099	67.4	40,215	16,862
32 資源回収	18,530	526,012	0	544,542	2,715	0.5	142,291	26.1	399,536	73.4	7,485,773	53
33 生活家電ごみ持ち込み等運営	5,057	8,081	0	13,138	0	0.0	0	0.0	13,138	100.0	4,024	3,265
34 プラスチック資源のリサイクル	10,278	5,072	0	15,350	0	0.0	2,536	16.5	12,814	83.5	9,380	1,366
35 集団回収支援	9,938	3,541	37,213	50,692	0	0.0	115	0.2	50,577	99.8	3,966,992	13
36 リサイクル活動の推進	9,440	1,650	0	11,090	0	0.0	0	0.0	11,090	100.0	560	19,804
台東清掃事務所												
37 環境清掃部管理運営	53,861	1,116	21	54,998	0	0.0	0	0.0	54,998	100.0		
38 台東区清掃リサイクル推進協議会助成	2,529	0	343	2,872	0	0.0	0	0.0	2,872	100.0	3	957,200
39 事業系ごみの排出指導	139,692	544	0	140,236	0	0.0	0	0.0	140,236	100.0	582	240,955
40 ごみ減量リサイクル出前講座	3,128	12	0	3,140	0	0.0	0	0.0	3,140	100.0	3	1,046,719
41 清掃事務所運営	68,267	42,035	40,595	150,897	258	0.2	38,000	25.2	112,639	74.6		
42 直営清掃車庫運営	33,137	69,809	5,980	108,926	125	0.1	856	0.8	107,945	99.1		
43 ごみ収集作業	562,806	61,356	0	624,162	61,356	9.8	0	0.0	562,806	90.2	40,215	13,995
44 有料ごみ処理券事務	5,057	26,751	0	31,808	26,751	84.1	0	0.0	5,057	15.9	249	20,310
45 動物死体処理作業	6,311	2,157	0	8,468	545	6.4	0	0.0	7,923	93.6	257	30,827
46 ふれあい指導	9,912	357	0	10,269	0	0.0	0	0.0	10,269	100.0	780	13,165
都市づくり部												
都市計画課												
1 都市計画審議会運営	1,974	48	0	2,022	0	0.0	1,388	68.6	634	31.4	2	1,011,067
2 都市整備指導調査等	2,367	759	0	3,126	0	0.0	0	0.0	3,126	100.0		
3 景観まちづくり推進	22,637	308	1,817	24,762	0	0.0	0	0.0	24,762	100.0	314	78,862
4 ハリアフリーの推進 鉄道駅総合ハリアフリー推進 事業助成	19,583	8,429	220	28,232	0	0.0	0	0.0	28,232	100.0	5	5,646,475
5 鶯谷駅周辺まちづくり検討	1,264	0	0	1,264	0	0.0	0	0.0	1,264	100.0		
6 鶯谷駅周辺まちづくり検討	7,586	7,205	0	14,791	0	0.0	0	0.0	14,791	100.0		
7 都市づくり部管理運営	51,809	1,816	289	53,914	218	0.4	125	0.2	53,571	99.4		
8 公民連携まちづくりの推進	30,280	14,402	719	45,401	0	0.0	1,664	3.7	43,737	96.3	6	7,566,892

単位:千円、%

事務事業名	事務事業コスト			財源項目				指標		単位あたりコスト(円)			
	人にかかるコスト	物にかかるコスト	その他のコスト	総経費(A)	受益者負担額		その他特定財源		一般財源(区負担額)(B)	指標名	指標数値(C)	総経費(A/C)	区負担(B/C)
					額	割合	額	割合					
地域整備第一課													
9	50,825	37,526	1,045	89,396	0	0.0	1,625	1.8	87,771	98.2			
10	52,258	28,416	0	80,674	0	0.0	3,709	4.6	76,965	95.4			
地域整備第二課													
11	17,700	4,499	4,826	27,025	0	0.0	1,127	4.2	25,898	95.8	助成件数	2	13,512,846
12	21,072	14,630	464	36,166	0	0.0	1,625	4.5	34,541	95.5			
13	18,543	7,762	0	26,305	0	0.0	4,220	16.0	22,085	84.0			
14	10,114	0	4,673	14,787	0	0.0	363	2.5	14,424	97.5	助成件数	5	2,957,460
地域整備第三課													
15	26,972	24,047	178,768	229,787	0	0.0	131,323	57.1	98,464	42.9	助成件数	3	76,595,506
16	8,429	0	2,900	11,329	0	0.0	0	0.0	11,329	100.0	助成件数	3	3,776,224
17	31,186	4,381	56	35,623	0	0.0	1,625	4.6	33,998	95.4	部会開催数	31	1,149,141
建築課													
18	16,857	68	28,455	45,380	0	0.0	28,248	62.2	17,132	37.8	助成件数	90	504,225
19	17,700	13	190,901	208,614	0	0.0	190,855	91.5	17,759	8.5	助成件数	16	13,038,399
20	33,715	3,337	119,162	156,214	0	0.0	95,002	60.8	61,212	39.2	拡幅整備件数	62	2,519,583
21	103,739	9,585	143	113,467	6,319	5.6	211	0.2	106,937	94.2			
22	7,586	2,607	0	10,193	0	0.0	0	0.0	10,193	100.0			
23	25,286	58	0	25,344	0	0.0	165	0.7	25,179	99.3	事前協議件数	500	50,687
24	22,757	1,186	0	23,943	0	0.0	0	0.0	23,943	100.0			
住宅課													
25	4,214	0	20	4,234	0	0.0	9	0.2	4,225	99.8	助成件数	1	4,234,336
26	2,529	5,984	16	8,529	3,510	41.2	0	0.0	5,019	58.8	管理戸数	10	852,807
27	1,191	20	108	1,319	0	0.0	0	0.0	1,319	100.0	審査件数	8	164,910
28	32,016	7	0	32,023	0	0.0	0	0.0	32,023	100.0	相談延回数	618	51,818
29	22,167	656	24	22,847	14	0.1	418	1.8	22,415	98.1			
30	3,793	11	1,058	4,862	636	13.1	433	8.9	3,793	78.0	管理戸数	15	324,107
31	16,857	291,389	46,103	354,349	69,721	19.7	65,390	18.4	219,238	61.9	管理戸数	283	1,252,117

単位:千円、%

事務事業名	事務事業コスト			財源項目				指標		単位あたりコスト(円)			
	人にかかるコスト	物にかかるコスト	その他のコスト	総経費(A)	受益者負担額		その他特定財源		一般財源(区負担額)(B)	指標名	指標数値(C)	総経費(A/C)	区負担(B/C)
					額	割合	額	割合					
32 台東区高齢者住宅生活援助員	4,889	10,364	0	15,253	0	0.0	0	0.0	15,253	100.0	7	2,178,962	2,178,962
33 高齢者住宅建設費等助成 子育て世帯住宅リフォーム支 援	3,371	0	3,375	6,746	0	0.0	2,565	38.0	4,181	62.0	1	6,746,469	4,181,469
34 三世代住宅助成	3,371	0	220	3,591	0	0.0	99	2.8	3,492	97.2	2	1,795,735	1,746,235
35 マンション相談支援	3,371	0	4,800	8,171	0	0.0	540	6.6	7,631	93.4	4	2,042,867	1,907,867
36 マンション相談支援	16,436	2,333	298	19,067	4	0.0	2,192	11.5	16,871	88.5	6	3,177,770	2,811,821
37 マンション修繕支援	7,164	0	3,366	10,530	0	0.0	938	8.9	9,592	91.1	20	526,519	479,619
38 空き家に関する総合相談窓口	3,371	299	0	3,670	0	0.0	143	3.9	3,527	96.1	8	458,769	440,894
39 住宅建築相談	3,371	190	0	3,561	0	0.0	0	0.0	3,561	100.0	19	187,429	187,429
40 住宅修繕資金融資あっせん	2,529	9	234	2,772	0	0.0	0	0.0	2,772	100.0	6	461,859	461,859
41 旧刃岡住宅家賃支援	843	0	6,315	7,158	0	0.0	0	0.0	7,158	100.0	9	795,327	795,327
42 住宅サービスネットの推進	10,114	269	752	11,135	0	0.0	157	1.4	10,978	98.6	134	83,100	81,929
土木担当													
交通対策課													
1 交通安全対策	9,272	2,833	0	12,105	6,993	57.8	15	0.1	5,097	42.1			
2 交通安全協会事業助成	1,686	0	4,420	6,106	3,532	57.8	0	0.0	2,574	42.2	562	10,864	4,580
3 自転車安全利用促進	14,329	5,054	4,967	24,350	12,411	51.0	2,895	11.9	9,044	37.1			
4 自転車駐車場運営	7,586	200,378	142	208,106	205,018	98.5	0	0.0	3,088	1.5	6,942	29,978	445
5 放置自転車対策	11,969	166,846	0	178,815	170,744	95.5	3,198	1.8	4,873	2.7	1,294	138,187	3,766
6 雷門地下駐車場運営	4,214	62,315	0	66,529	66,526	100.0	3	0.0	0	0.0	170,831	389	0
7 上野中央通り地下駐車場運営 上野駅前自動二輪車駐車場運 営	4,214	173,671	0	177,885	177,883	100.0	2	0.0	0	0.0	137,909	1,290	0
8 観光バス等駐車場運営	2,529	743	0	3,272	1,893	57.9	0	0.0	1,379	42.1			
9 観光バス駐車場運営	8,850	59,231	0	68,081	64,478	94.7	0	0.0	3,603	5.3	27,617	2,465	130
10 観光バス駐車対策	11,800	110,171	0	121,971	117,167	96.1	0	0.0	4,804	3.9			
11 区有施設省電力型照明整備	1,264	0	3,622	4,886	2,827	57.9	0	0.0	2,059	42.1			
12 土木担当管理運営	25,286	509	60	25,855	15,560	60.2	0	0.0	10,295	39.8			
13 都バス東42-3路線の運行	1,686	0	21,703	23,389	13,169	56.3	623	2.7	9,597	41.0	72,961	321	132
14 循環バスめぐりの運行	12,643	10,940	255,902	279,485	272,790	97.6	1,548	0.6	5,147	1.8	1,358,055	206	4

事業事業名	事務事業コスト			財源項目						指標		単位あたりコスト(円)		
	人にかかるコスト	物にかかるコスト	その他のコスト	総経費(A)	受益者負担額		その他特定財源		一般財源(区負担額)		指標名	指標数値(C)	総経費(A/C)	区負担(B/C)
					額	割合	額	割合	額	割合				
15 防災船着場の活用 道路管理課	4,214	5,865	0	10,079	5,864	58.2	0	0.0	4,215	41.8	船着場使用回数	1,713	5,884	2,461
16 水防用資材整備等	3,371	1,356	0	4,727	0	0.0	0	0.0	4,727	100.0				
17 道路台帳整備	48,043	30,026	0	78,069	31,664	40.6	0	0.0	46,405	59.4	道路関係図面許可件数	11,449	6,819	4,053
18 道路占用事務	50,572	2,851	0	53,423	4,575	8.6	0	0.0	48,848	91.4	道路占用許可件数	4,370	12,225	11,178
19 道路監察	42,546	3,910	0	46,456	25,072	54.0	749	1.6	20,635	44.4	違法立看板・はり札等撤去件数	1,858	25,003	11,106
20 地籍調査	14,329	9,752	40	24,121	3,617	15.0	6,663	27.6	13,841	57.4				
21 ふるさと道しるべ	1,686	44	0	1,730	101	5.8	0	0.0	1,629	94.2	標示プレート設置数	4	432,324	407,066
22 土木担当管理運営	18,543	672	4,303	23,518	5,607	23.8	0	0.0	17,911	76.2				
23 地下埋設台帳補正	4,214	304	0	4,518	0	0.0	4,518	100.0	0	0.0				
24 掘削指導事務	3,371	503	0	3,874	0	0.0	3,874	100.0	0	0.0	指導件数	1,477	2,623	0
土木課														
25 防災船着場維持管理	1,264	1,817	0	3,081	0	0.0	0	0.0	3,081	100.0				
26 土木担当管理運営	26,129	2,334	48	28,511	3,195	11.2	2,294	8.0	23,022	80.8				
27 土木事務所維持管理	11,800	2,074	0	13,874	2,477	17.9	0	0.0	11,397	82.1				
28 設計システム	3,793	1,666	191	5,650	1,986	35.2	0	0.0	3,664	64.8				
29 道路維持	90,894	154,242	365,176	610,312	475,517	77.9	47,000	7.7	87,795	14.4	区道総面積(m ²)	1,787,531	341	49
30 道路清掃	3,793	192,810	0	196,603	168,961	85.9	23,978	12.2	3,664	1.9	対象面積(m ²)	353,862	556	10
31 道路付属物整備	17,700	22,523	10,502	50,725	33,628	66.3	0	0.0	17,097	33.7				
32 公衆トイレ維持管理	7,164	47,686	0	54,850	0	0.0	11	0.0	54,839	100.0	公衆トイレ数	26	2,109,632	2,109,218
33 道路の舗装改良	18,965	252	89,272	108,489	616	0.6	90,414	83.3	17,459	16.1	整備面積(m ²) 安全・安心な道づくり施工延長(m)	2,884	37,617	6,054
34 安全・安心な道づくり	25,707	28	327,774	353,509	12,853	3.6	315,825	89.4	24,831	7.0				
35 私道舗装助成	12,643	27	82,280	94,950	6,938	7.3	75,000	79.0	13,012	13.7	整備面積(m ²)	793	119,735	16,409
36 無電柱化の推進	10,536	15,646	3	26,185	0	0.0	14,601	55.8	11,584	44.2				
37 街路灯維持	10,114	161,362	160,710	332,186	192,417	58.0	130,000	39.1	9,769	2.9	街路灯基数 維持費用助成基数	9,780	33,966	999
38 防犯灯助成	3,371	601	9,914	13,886	0	0.0	0	0.0	13,886	100.0				

事務事業名	事務事業コスト			財源項目				指標		単位あたりコスト(円)			
	人にかかるコスト	物にかかるコスト	その他のコスト	総経費(A)	受益者負担額		その他特定財源		一般財源(区負担額)	指標名	指標数値(C)	総経費(A/C)	区負担(B/C)
					額	割合	額	割合					
39 橋りょう維持	8,850	11,241	0	20,091	11,543	57.5	0	0.0	8,548	42.5			
40 上野駅前歩行者専用道等の維持管理	6,743	57,822	15,697	80,262	73,749	91.9	0	0.0	6,513	8.1			
41 掘削道路復旧	10,957	0	105,500	116,457	0	0.0	116,457	100.0	0	0.0	施工面積(m ²)	21,255	0
42 凌雲橋の架け替え	8,007	0	23,486	31,493	0	0.0	23,486	74.6	8,007	25.4			
43 河川(神田川)維持管理	2,529	1,745	0	4,274	307	7.2	0	0.0	3,967	92.8			
公園課													
44 土木担当管理運営	40,120	1,093	11	41,224	0	0.0	0	0.0	41,224	100.0			
45 街路樹及び緑地帯維持管理	12,643	68,434	0	81,077	68,850	84.9	0	0.0	12,227	15.1	街路樹本数	31,123	4,694
46 街路樹の植替え	6,743	47,080	0	53,823	47,302	87.9	0	0.0	6,521	12.1	樹種変更本数	297,364	36,028
47 公遊園清掃	11,484	140,398	0	151,882	26,380	17.4	1,168	0.8	124,334	81.8	公遊園数	1,998,458	1,635,986
48 公遊園樹木等管理	7,882	32,863	0	40,745	6,175	15.2	5	0.0	34,565	84.8	公遊園数	536,111	454,799
49 公遊園巡回整備	4,383	35,854	0	40,237	0	0.0	0	0.0	40,237	100.0	公遊園数	529,432	529,432
50 公遊園補修工事	33,603	87,354	151,421	272,378	0	0.0	109,963	40.4	162,415	59.6	公遊園数	3,583,916	2,137,034
51 公遊園維持管理	13,929	62,867	37	76,833	11,819	15.4	0	0.0	65,014	84.6	公遊園数	1,010,963	855,446
52 公園管理事務所維持管理	7,261	1,425	5	8,691	999	11.5	0	0.0	7,692	88.5			
53 地域と連携した公園管理	2,107	491	0	2,598	0	0.0	0	0.0	2,598	100.0	公園管理協力員数	165	15,744
54 隅田公園花の名所づくり	2,529	215	47	2,791	0	0.0	0	0.0	2,791	100.0	活動回数	10	279,089
55 隅田公園樹木等管理	2,023	26,399	0	28,422	0	0.0	0	0.0	28,422	100.0	高木の本来数	974	29,181
56 隅田公園サクラ再生	4,214	7,645	3,740	15,599	0	0.0	1,625	10.4	13,974	89.6	樹勢回復作業実施本数	86	181,388
57 ペットコミュニティエリア運営	4,804	2,567	0	7,371	0	0.0	0	0.0	7,371	100.0	講習会受講者数	103	71,562
58 桜橋の維持管理	4,214	7,928	0	12,142	0	0.0	3,765	31.0	8,377	69.0	桜橋の面積(m ²)	2,570	4,724
59 さわやかトイレ整備	4,214	2,915	0	7,129	0	0.0	0	0.0	7,129	100.0			
会計管理室													
会計課													
1 会計事務	139,945	22,181	31,017	193,143	0	0.0	139	0.1	193,004	99.9			
2 公金取扱手数料	1,686	12,109	0	13,795	0	0.0	0	0.0	13,795	100.0	公金取扱手数料件数	724,066	19
3 会計管理室管理運営	10,114	263	0	10,377	0	0.0	0	0.0	10,377	100.0			

単位:千円、%

事務事業名	事務事業コスト			財源項目				指標		単位あたりコスト(円)			
	人にかかるコスト	物にかかるコスト	その他のコスト	総経費(A)	受益者負担額		その他特定財源		一般財源(区負担額)(B)	指標名	指標数値(C)	総経費(A/C)	区負担(B/C)
					額	割合	額	割合					
教育委員会事務局													
庶務課													
1 教育委員の報酬	12,812	0	0	12,812	0	0.0	0	0.0	12,812	100.0	4	3,203,033	3,203,033
2 教育委員会の運営	6,743	2,345	80	9,168	0	0.0	0	0.0	9,168	100.0	28	327,407	327,407
3 学校運営連絡協議会	1,264	1,134	0	2,398	0	0.0	0	0.0	2,398	100.0	37	64,824	64,824
学校(園)栄養士・事務補助の採用	13,752	0	0	13,752	3	0.0	0	0.0	13,749	100.0	12	1,145,960	1,145,710
5 きょういく施策PR誌	4,214	372	0	4,586	0	0.0	0	0.0	4,586	100.0	2	2,293,288	2,293,288
6 教職員研修旅費等	5,900	427	211	6,538	0	0.0	0	0.0	6,538	100.0	689	9,488	9,488
公私立幼稚園・こども園協議会事業助成	843	0	367	1,210	0	0.0	0	0.0	1,210	100.0	20	60,493	60,493
8 校務支援システムの運営	7,586	207,711	0	215,297	0	0.0	0	0.0	215,297	100.0	26	8,280,658	8,280,658
9 学校園等情報配信システム	5,057	6,524	0	11,581	0	0.0	0	0.0	11,581	100.0	79	146,593	146,593
10 幼児教育・保育の無償化事務	3,793	4,864	0	8,657	0	0.0	0	0.0	8,657	100.0	713	12,141	12,141
子育てのための施設等利用給付	3,371	510	215,365	219,246	0	0.0	158,079	72.1	61,167	27.9	3,418	64,145	17,896
12 教育委員会事務局管理運営	60,013	5,717	62	65,792	0	0.0	5,704	8.7	60,088	91.3	7	360,205	360,205
13 幼児の体力向上支援	421	0	2,100	2,521	0	0.0	0	0.0	2,521	100.0	7	21,740	20,540
14 小学校維持運営	15,097	137,291	2,381	154,769	0	0.0	8,545	5.5	146,224	94.5	7,119	64,042	63,133
15 小学校施設管理	2,697	452,069	1,151	455,917	6,475	1.4	0	0.0	449,442	98.6	19	7,785,222	7,785,222
16 小学校施設管理用業務委託	1,349	146,571	0	147,920	0	0.0	0	0.0	147,920	100.0	7,119	11,134	11,134
17 小学校維持修繕	6,743	58,135	14,388	79,266	0	0.0	0	0.0	79,266	100.0	6	51,894,357	1,296,190
18 小学校施設保全	7,164	211	303,991	311,366	0	0.0	303,589	97.5	7,777	2.5	19	406,876	406,876
19 小学校楽器有効活用	843	6,888	0	7,731	0	0.0	0	0.0	7,731	100.0	7,119	67,030	61,745
20 小学校ICT教育の推進	6,322	470,863	0	477,185	0	0.0	37,620	7.9	439,565	92.1	2	1,966,656	1,966,656
21 小学校周年記念校	2,107	1,826	0	3,933	0	0.0	0	0.0	3,933	100.0	2	60,603	59,802
22 区有施設省電力型照明整備	674	0	78,595	79,269	0	0.0	76,000	95.9	3,269	4.1			
23 台東育英小学校教室等整備	2,613	516	714,739	717,868	0	0.0	676,739	94.3	41,129	5.7			
24 金曾木小学校大規模改修	2,360	0	0	2,360	0	0.0	0	0.0	2,360	100.0			
25 田原小学校大規模改修	2,360	0	0	2,360	0	0.0	0	0.0	2,360	100.0			
26 中学校維持運営	67,528	62,656	961	131,145	0	0.0	1,733	1.3	129,412	98.7	2,164	60,603	59,802

単位:千円、%

事業事業名	事務事業コスト			財源項目				指標		単位あたりコスト(円)			
	人にかかるコスト	物にかかるコスト	その他のコスト	総経費(A)	受益者負担額		その他特定財源		一般財源(区負担額)(B)	指標名	指標数値(C)	総経費(A/C)	区負担(B/C)
					額	割合	額	割合					
27 中学校施設管理	2,697	151,780	5,663	160,140	3,983	2.5	0	0.0	156,157	97.5	2,164	74,002	72,161
28 中学校施設管理用務業務委託	1,349	55,915	0	57,264	0	0.0	0	0.0	57,264	100.0	7	8,180,576	8,180,576
29 中学校維持修繕	6,743	20,387	0	27,130	0	0.0	0	0.0	27,130	100.0	2,164	12,537	12,537
30 中学校施設保全	7,164	0	79,823	86,987	0	0.0	78,868	90.7	8,119	9.3	4	21,746,963	2,029,963
31 中学校乗器有効活用	843	2,433	0	3,276	0	0.0	0	0.0	3,276	100.0	7	467,956	467,956
32 部活動指導員等の配置	843	86	14,875	15,804	0	0.0	6,038	38.2	9,766	61.8	7	2,257,680	1,395,108
33 中学校ICT教育の推進	6,322	247,409	0	253,731	0	0.0	20,193	8.0	233,538	92.0	2,164	117,251	107,919
34 中学校周年記念校	2,107	1,816	0	3,923	0	0.0	0	0.0	3,923	100.0	3	1,307,652	1,307,652
35 区有施設省電力型照明整備	337	0	67,539	67,876	0	0.0	13,418	19.8	54,458	80.2			
36 私立幼稚園保護者負担軽減	2,107	120	12,264	14,491	0	0.0	11,808	81.5	2,683	18.5	7,488	1,935	358
37 私立幼稚園保護者補助	2,107	0	1,943	4,050	0	0.0	0	0.0	4,050	100.0	872	4,644	4,644
38 私立幼稚園入園料等補助	2,107	0	26,000	28,107	0	0.0	0	0.0	28,107	100.0	260	108,104	108,104
39 私立幼稚園小規模園補助及び健康管理等補助	421	0	23,381	23,802	0	0.0	4,979	20.9	18,823	79.1	1,060	22,455	17,757
40 私立幼稚園教育相談補助	421	0	600	1,021	0	0.0	0	0.0	1,021	100.0	3	340,478	340,478
41 私立幼稚園教育活動推進	421	0	5,600	6,021	0	0.0	0	0.0	6,021	100.0	7	860,205	860,205
42 私立幼稚園預かり保育推進補助	1,264	0	1,600	2,864	0	0.0	0	0.0	2,864	100.0	4	716,075	716,075
43 私立幼稚園施設型給付	2,529	0	117,829	120,358	0	0.0	78,200	65.0	42,158	35.0	1,659	72,548	25,411
44 私立幼稚園教諭人材確保	843	0	996	1,839	0	0.0	0	0.0	1,839	100.0	3	612,936	612,936
45 幼稚園教材費等援助	1,264	0	12,804	14,068	0	0.0	3,008	21.4	11,060	78.6	2,928	4,805	3,777
46 幼稚園給食食材等緊急支援	843	0	5,445	6,288	0	0.0	0	0.0	6,288	100.0	7	898,248	898,248
47 幼稚園維持運営	424,728	17,506	589	442,823	5	0.0	0	0.0	442,818	100.0	350	1,265,209	1,265,194
48 幼稚園施設管理	1,517	12,982	0	14,499	19	0.1	0	0.0	14,480	99.9	350	41,426	41,371
49 幼稚園施設管理用務業務委託	674	30,469	0	31,143	0	0.0	0	0.0	31,143	100.0	10	3,114,327	3,114,327
50 幼稚園維持修繕	2,444	5,575	0	8,019	0	0.0	0	0.0	8,019	100.0	350	22,913	22,913
51 幼稚園施設保全	2,613	0	19,245	21,858	0	0.0	19,041	87.1	2,817	12.9	10	2,185,836	281,736
52 幼稚園図書環境整備	1,686	1,388	0	3,074	0	0.0	0	0.0	3,074	100.0	10	307,327	307,327
53 育英幼稚園園舎整備	506	46	67,361	67,913	0	0.0	65,000	95.7	2,913	4.3			
54 田原幼稚園大規模改修	759	0	0	759	0	0.0	0	0.0	759	100.0			
55 保育所施設管理	3,119	245,957	5,512	254,588	127	0.0	3,000	1.2	251,461	98.8	1,059	240,404	237,451

事務事業名	事務事業コスト			財源項目				指標		単位あたりコスト(円)			
	人にかかるコスト	物にかかるコスト	その他のコスト	総経費(A)	受益者負担額		その他特定財源		一般財源(区負担額)(B)	指標名	指標数値(C)	総経費(A/C)	区負担(B/C)
					額	割合	額	割合					
児童館、子どもクラブ等施設管理	1,939	32,457	634	35,030	0	0.0	0	0.0	35,030	100.0	32	1,094,685	1,094,685
児童館子どもクラブ仮施設設置	169	14,507	0	14,676	0	0.0	0	0.0	14,676	100.0			
区有施設省電力型照明整備	337	0	2,264	2,601	0	0.0	0	0.0	2,601	100.0			
子ども園施設管理	506	33,771	0	34,277	0	0.0	0	0.0	34,277	100.0	450	76,170	76,170
区有施設省電力型照明整備	337	0	40,525	40,862	0	0.0	0	0.0	40,862	100.0			
学務課													
学校(園)栄養士・事務補助の採用	51,884	219	0	52,103	0	0.0	0	0.0	52,103	100.0	13	4,007,925	4,007,925
教職員研修旅費等	843	0	0	843	0	0.0	0	0.0	843	100.0	549	1,535	1,535
幼児教育・保育の無償化事務子育てのための施設等利用給付	421	5,175	0	5,596	0	0.0	0	0.0	5,596	100.0	81	69,097	69,097
就学事務	4,636	0	3,485	8,121	0	0.0	2,806	34.6	5,315	65.4	706	11,503	7,528
特別支援教育振興	16,604	1,441	0	18,045	0	0.0	0	0.0	18,045	100.0	1,916	9,418	9,418
特別支援学級総合行事	35,283	2,983	1,139	39,405	0	0.0	0	0.0	39,405	100.0	66	597,036	597,036
帰宅困難者対策	3,119	443	44	3,606	0	0.0	0	0.0	3,606	100.0	91	39,625	39,625
子どもの安心対策	843	243	0	1,086	0	0.0	121	11.1	965	88.9	584	1,859	1,651
学校保健会事業助成	1,686	1,057	0	2,743	0	0.0	0	0.0	2,743	100.0	1,134	2,418	2,418
教育委員会事務局管理運営	1,854	0	612	2,466	0	0.0	0	0.0	2,466	100.0	37	66,657	66,657
医療的ケア児支援	17,363	486	94	17,943	0	0.0	0	0.0	17,943	100.0			
幼児の体力向上支援	5,900	1,144	0	7,044	0	0.0	380	5.4	6,664	94.6	1	7,044,237	6,664,237
小学校特別支援学級運営	421	0	600	1,021	0	0.0	0	0.0	1,021	100.0	2	510,717	510,717
交通安全教員支給	7,586	6,032	0	13,618	0	0.0	0	0.0	13,618	100.0	398	34,217	34,217
通学路防犯設備維持管理	843	280	0	1,123	0	0.0	0	0.0	1,123	100.0	1,400	802	802
小学校移動教室	3,371	1,718	0	5,089	0	0.0	0	0.0	5,089	100.0	77	66,097	66,097
常総市宿泊校外学習	4,214	13,565	0	17,779	0	0.0	0	0.0	17,779	100.0	1,111	16,003	16,003
日光林間学園	2,529	1,499	0	4,028	0	0.0	0	0.0	4,028	100.0	1,110	3,629	3,629
小学校体育大会	2,529	2,854	0	5,383	0	0.0	0	0.0	5,383	100.0	1,115	4,828	4,828
	1,686	413	114	2,213	0	0.0	0	0.0	2,213	100.0	1,194	1,853	1,853

事務事業名	事務事業コスト			財源項目				指標		単位あたりコスト(円)				
	人にかかるコスト	物にかかるコスト	その他のコスト	総経費(A)	受益者負担額		その他特定財源		一般財源(区負担額)(B)	指標名	指標数値(C)	総経費(A/C)	区負担(B/C)	
					額	割合	額	割合						額
81 小学校スクールバス運営 小学校要保護・準要保護就学 援助	2,529	17,207	0	19,736	0	0.0	0	0.0	19,736	100.0	バス借上数	226	87,324	87,324
82 小学校特別支援教育就学奨励	2,950	702	111,792	115,444	0	0.0	76	0.1	115,368	99.9	認定者数	1,202	96,043	95,980
83 小学校給食管理	3,793	94	4,389	8,276	0	0.0	578	7.0	7,698	93.0	認定者数	117	70,734	65,794
84 小学校給食管理	2,529	21,542	2,068	26,139	0	0.0	15	0.1	26,124	99.9	小学校数 老朽備品買替校数	19	1,375,686	1,374,896
85 小学校給食室設備整備	506	9,719	8,756	18,981	0	0.0	150	0.8	18,831	99.2	小学校数	19	999,008	991,117
86 小学校給食調理委託	1,011	391,599	0	392,610	0	0.0	0	0.0	392,610	100.0	委託校数	19	20,663,702	20,663,702
87 小学校給食食育推進	1,011	384	27	1,422	0	0.0	0	0.0	1,422	100.0	小学校数	19	74,831	74,831
88 小学校給食生ごみ処理	253	5,283	0	5,536	0	0.0	0	0.0	5,536	100.0	小学校数	19	291,344	291,344
89 小学校給食物価高騰緊急対策	1,349	11,707	0	13,056	0	0.0	11,707	89.7	1,349	10.3	助成校数	19	687,118	70,978
90 小学校給食食材等緊急支援	1,349	21,786	75,932	99,067	0	0.0	0	0.0	99,067	100.0	助成校数	19	5,214,005	5,214,005
91 小学校一般衛生安全管理	1,433	38,690	8,339	48,462	0	0.0	5,348	11.0	43,114	89.0	小学校数	19	2,550,624	2,269,154
92 小学校校医等の報酬	42,626	0	0	42,626	0	0.0	0	0.0	42,626	100.0	小学校数	19	2,243,489	2,243,489
93 小学校結核検診	674	2,256	684	3,614	0	0.0	0	0.0	3,614	100.0	小学校数	19	190,249	190,249
94 児童・生徒の健康手帳 小学校小児生活習慣病予防健 診	421	354	0	775	0	0.0	0	0.0	775	100.0	配布数	1,400	554	554
95 中学校特別支援学級運営	1,686	5,719	0	7,405	0	0.0	5,719	77.2	1,686	22.8	受診児童数	589	12,572	2,862
96 修学旅行	7,586	2,790	0	10,376	0	0.0	0	0.0	10,376	100.0	在籍生徒数	110	94,322	94,322
97 中学校移動教室	2,107	58	54	2,219	0	0.0	0	0.0	2,219	100.0	参加生徒数	737	3,011	3,011
98 オリエンテーション	1,686	8,653	0	10,339	0	0.0	0	0.0	10,339	100.0	参加生徒数	686	15,071	15,071
99 林間学園	1,264	3,053	0	4,317	0	0.0	0	0.0	4,317	100.0	参加生徒数	288	14,990	14,990
100 中学校体育大会	1,686	540	412	2,638	0	0.0	0	0.0	2,638	100.0	参加生徒数	192	13,737	13,737
101 中学校要保護・準要保護就学 援助	2,107	7,958	821	10,886	0	0.0	410	3.8	10,476	96.2	参加生徒数	401	27,146	26,123
102 中学校特別支援教育就学奨励	2,276	380	0	2,656	0	0.0	0	0.0	2,656	100.0	バス借上数	5	531,048	531,048
103 中学校給食管理	2,950	344	70,451	73,745	0	0.0	386	0.5	73,359	99.5	認定者数	645	114,333	113,734
104 中学校給食室設備整備	3,793	25	1,754	5,572	0	0.0	217	3.9	5,355	96.1	認定者数	25	222,840	214,160
105 中学校給食管理	2,529	9,058	965	12,552	0	0.0	5	0.0	12,547	100.0	中学校数 老朽備品買替校数	7	1,793,118	1,792,404
106 中学校給食調理委託	506	1,898	1,931	4,335	0	0.0	0	0.0	4,335	100.0	委託校数	7	619,260	619,260
107 中学校給食管理	1,011	143,567	0	144,578	0	0.0	0	0.0	144,578	100.0	委託校数	7	20,654,018	20,654,018
108 中学校給食管理	1,011	147	0	1,158	0	0.0	0	0.0	1,158	100.0	中学校数	7	165,505	165,505

単位:千円、%

事務事業名	事務事業コスト			財源項目				指標		単位あたりコスト(円)			
	人にかかるコスト	物にかかるコスト	その他のコスト	総経費(A)	受益者負担額		その他特定財源		一般財源(区負担額)(B)	指標名	指標数値(C)	総経費(A/C)	区負担(B/C)
					額	割合	額	割合					
109 中学校給食生ごみ処理	253	1,920	0	2,173	0	0.0	0	0.0	2,173	100.0	7	310,344	310,344
110 中学校給食物価高騰緊急対策	1,349	4,787	0	6,136	0	0.0	4,787	78.0	1,349	22.0	7	876,558	192,655
111 中学校給食食材等緊急支援	1,349	6,571	27,948	35,868	0	0.0	0	0.0	35,868	100.0	7	5,123,984	5,123,984
112 中学校一般衛生安全管理	674	15,539	2,620	18,833	0	0.0	2,081	11.0	16,752	89.0	7	2,690,398	2,393,088
113 中学校校医等の報酬	16,046	0	0	16,046	0	0.0	0	0.0	16,046	100.0	7	2,292,287	2,292,287
114 中学校結核検診	590	1,436	297	2,323	0	0.0	0	0.0	2,323	100.0	7	331,812	331,812
115 中学校小児生活習慣病予防健診	1,686	2,410	0	4,096	0	0.0	2,410	58.8	1,686	41.2	244	16,787	6,909
116 少年自然の家管理運営	4,636	85,132	0	89,768	0	0.0	16	0.0	89,752	100.0	8,441	10,635	10,633
117 幼稚園教材費等援助	421	0	28	449	0	0.0	18	4.0	431	96.0	2	224,942	215,942
118 幼稚園給食食材等緊急支援	1,686	0	909	2,595	0	0.0	0	0.0	2,595	100.0	10	259,496	259,496
119 幼稚園入園事務	5,057	275	0	5,332	0	0.0	0	0.0	5,332	100.0	820	6,503	6,503
120 幼稚園スクールバス運営	1,686	2,277	0	3,963	0	0.0	0	0.0	3,963	100.0	30	132,091	132,091
121 幼稚園一般衛生安全管理	421	5,229	100	5,750	0	0.0	1,173	20.4	4,577	79.6	10	575,043	457,721
122 幼稚園園医等の報酬	8,293	0	0	8,293	0	0.0	0	0.0	8,293	100.0	10	829,286	829,286
123 幼稚園結核検診	253	217	0	470	0	0.0	0	0.0	470	100.0	10	46,989	46,989
124 幼稚園給食	3,371	0	10,448	13,819	0	0.0	0	0.0	13,819	100.0	346	39,942	39,942
125 幼稚園預かり保育	14,999	34,379	0	49,378	2,983	6.0	6,344	12.9	40,051	81.1	7,448	6,630	5,377
126 ども園施設型給付	2,529	2,650	266,637	271,816	0	0.0	147,326	54.2	124,490	45.8	135	2,013,443	922,136
127 私立ども園振興	421	0	26,536	26,957	0	0.0	0	0.0	26,957	100.0	2	13,478,625	13,478,625
128 ども園保育士等人材確保	2,107	0	24,831	26,938	0	0.0	21,224	78.8	5,714	21.2	4	6,734,652	1,428,652
129 ども園保育士等キャリア育成	421	0	17,875	18,296	0	0.0	17,875	97.7	421	2.3	2	9,148,217	210,717
130 ども園保育サービス推進	421	0	5,526	5,947	0	0.0	5,526	92.9	421	7.1	2	2,973,717	210,717
131 ども園における児童の安全対策	421	0	2,000	2,421	0	0.0	2,000	82.6	421	17.4	4	605,359	105,359
132 ども園教材費等援助	421	0	34	455	0	0.0	23	5.1	432	94.9	4	113,759	108,009
133 ども園物価高騰緊急対策	1,686	425	2,627	4,738	0	0.0	2,627	55.4	2,111	44.6	5	947,476	422,147
134 ども園給食食材等緊急支援	1,686	0	3,249	4,935	0	0.0	0	0.0	4,935	100.0	5	986,947	986,947
135 ども園における緊急安全対策	1,686	0	0	1,686	0	0.0	0	0.0	1,686	100.0			
136 ども園維持運営	158,162	29,443	159	187,764	7,900	4.2	226	0.1	179,638	95.7	113	1,661,632	1,589,722

事務事業名	事務事業コスト			財源項目				指標		単位あたりコスト(円)			
	人にかかるコスト	物にかかるコスト	その他のコスト	総経費(A)	受益者負担額		その他特定財源		一般財源(区負担額)(B)	指標名	指標数値(C)	総経費(A/C)	区負担(B/C)
					額	割合	額	割合					
137 とも園保育士・栄養士等の採用	32,087	542	0	32,629	0	0.0	751	2.3	31,878	97.7	11	2,966,219	2,897,946
138 とも園図書環境整備	421	139	0	560	0	0.0	0	0.0	560	100.0	84	6,672	6,672
139 とも園一般衛生安全管理	590	304	33	927	0	0.0	0	0.0	927	100.0	91	10,195	10,195
140 とも園園医等の報酬	1,077	0	0	1,077	0	0.0	0	0.0	1,077	100.0			
141 とも園保育業務システム導入	1,686	404	0	2,090	0	0.0	404	19.3	1,686	80.7	1	2,089,235	1,685,734
142 とも園きこども園管理運営	2,529	359,921	3,037	365,487	29,597	8.1	8,039	2.2	327,851	89.7	202	1,809,342	1,623,023
143 たいとうとも園管理運営	2,529	241,768	2,218	246,515	13,970	5.7	7,728	3.1	224,817	91.2	134	1,839,665	1,677,737
144 とも園入園事務	3,371	319	0	3,690	0	0.0	0	0.0	3,690	100.0	507	7,280	7,280
児童保育課													
145 幼児教育・保育の無償化事務	843	5,657	0	6,500	0	0.0	5,657	87.0	843	13.0	196	33,163	4,300
146 子育てのための施設等利用給付	5,900	0	133,117	139,017	0	0.0	86,084	61.9	52,933	38.1	4,355	31,921	12,155
147 帰宅困難者対策	0	965	0	965	0	0.0	482	49.9	483	50.1	3,857	250	125
148 教育委員会事務局管理運営	16,439	665	0	17,104	0	0.0	479	2.8	16,625	97.2			
149 幼児の体力向上支援	843	0	7,790	8,633	0	0.0	0	0.0	8,633	100.0	29	297,681	297,681
150 保育所入所事務	54,378	4,787	73	59,238	0	0.0	0	0.0	59,238	100.0	3,857	15,359	15,359
151 保育委託	5,900	49	4,892,860	4,898,809	339,969	6.9	2,497,374	51.0	2,061,466	42.1	26,130	187,478	78,893
152 私立保育所振興	843	0	469,985	470,828	0	0.0	0	0.0	470,828	100.0	34	13,847,864	13,847,864
153 地域型保育給付	2,529	27	616,632	619,188	0	0.0	442,149	71.4	177,039	28.6	2,647	233,920	66,883
154 地域型保育振興	1,264	0	7,536	8,800	0	0.0	2,278	25.9	6,522	74.1	15	586,663	434,797
155 認証保育所運営費助成	7,586	19	355,161	362,766	0	0.0	9,415	2.6	353,351	97.4	2,367	153,260	149,283
156 ベビーシッター利用支援	3,540	0	2,200	5,740	0	0.0	0	0.0	5,740	100.0	121	47,438	47,438
157 病児・病後児保育	1,264	7,370	848	9,482	0	0.0	5,111	53.9	4,371	46.1	510	18,592	8,570
158 保育所等保育士等人材確保 保育所等保育士等キャリア育成	2,529	0	268,411	270,940	0	0.0	229,712	84.8	41,228	15.2	385	703,740	107,086
159 成	2,529	0	282,193	284,722	0	0.0	254,686	89.5	30,036	10.5	57	4,995,116	526,940
160 保育所等保育サービス推進	2,529	0	92,910	95,439	0	0.0	82,726	86.7	12,713	13.3	52	1,835,358	244,473
161 保育所等業務効率化推進	843	0	3,496	4,339	0	0.0	2,997	69.1	1,342	30.9	2	2,169,334	670,834
162 保育所等における児童の安全 対策	1,264	0	26,957	28,221	0	0.0	26,957	95.5	1,264	4.5	76	371,333	16,636

単位:千円、%

事務事業名	事務事業コスト			財源項目				指標		単位あたりコスト(円)			
	人にかかるコスト	物にかかるコスト	その他のコスト	総経費(A)	受益者負担額		その他特定財源		一般財源(区負担額)(B)	指標名	指標数値(C)	総経費(A/C)	区負担(B/C)
					額	割合	額	割合					
163 保育所等教材費等援助	843	0	24	867	0	0.0	15	1.7	852	98.3	3	288,889	283,889
164 いきいき台東っ子応援団	3,371	89	228	3,688	0	0.0	158	4.3	3,530	95.7	2,181	1,691	1,619
165 私立保育所改修助成	1,264	0	7,601	8,865	0	0.0	3,700	41.7	5,165	58.3	6	1,477,550	860,884
166 私立保育所整備事業補助	5,479	0	7,451	12,930	0	0.0	6,839	52.9	6,091	47.1	1	12,929,636	6,090,636
167 認可保育所の誘致	10,114	658	365,481	376,253	0	0.0	305,977	81.3	70,276	18.7	2	188,126,503	35,138,003
168 保育所等物価高騰緊急対策	843	3,493	36,466	40,802	0	0.0	36,466	89.4	4,336	10.6	100	408,018	43,359
169 保育所等給食食材等緊急支援 保育所等における緊急安全対策	1,264	0	15,143	16,407	0	0.0	0	0.0	16,407	100.0	58	282,876	282,876
170 策	843	0	2,451	3,294	0	0.0	2,451	74.4	843	25.6	2	1,646,934	421,434
171 保育所運営	1,472,055	175,145	3,432	1,650,632	22,543	1.4	7,010	0.4	1,621,079	98.2	999	1,652,285	1,622,702
172 保育所給食管理 保育所における読書活動の推進	6,743	240,482	0	247,225	18,212	7.4	0	0.0	229,013	92.6	999	247,472	229,243
173 進 児童福祉施設サービス第三者 評価	0	1,336	0	1,336	0	0.0	0	0.0	1,336	100.0	1,345	994	994
174 児童福祉施設サービス第三者 評価	6,743	1,925	0	8,668	0	0.0	963	11.1	7,705	88.9	4	2,166,984	1,926,234
175 保育業務システム導入	4,214	41,358	0	45,572	0	0.0	41,358	90.8	4,214	9.2	10	4,557,250	421,434
176 一時保育	40,195	22,242	594	63,031	4,627	7.3	7,296	11.6	51,108	81.1	5,863	10,751	8,717
177 休日年末一時保育	9,272	56	1,716	11,044	809	7.3	0	0.0	10,235	92.7	383	28,835	26,724
178 東上野乳児保育園管理運営	1,686	209,641	2,181	213,508	21,737	10.2	3,030	1.4	188,741	88.4	60	3,558,464	3,145,675
179 定期利用保育	0	99,891	1,797	101,688	3,695	3.6	10,390	10.2	87,603	86.2	90	1,129,871	973,367
180 御徒町保育室管理運営	0	166,451	3,050	169,501	10,229	6.0	6,831	4.0	152,441	90.0	100	1,695,010	1,524,407
181 北上野保育室管理運営	0	189,754	3,175	192,929	15,474	8.0	8,256	4.3	169,199	87.7	86	2,243,367	1,967,441
182 児童館管理運営	6,420	365,609	0	372,029	0	0.0	824	0.2	371,205	99.8	8	46,503,608	46,400,608
183 どももクラブ運営	32,663	625,426	43,785	701,874	60,242	8.6	244,452	34.8	397,180	56.6	24	29,244,772	16,549,182
184 放課後子供教室運営	21,592	218,652	1,531	241,775	0	0.0	0	0.0	241,775	100.0	112,624	2,147	2,147
185 どももクラブ整備助成	8,429	21	2,205	10,655	0	0.0	0	0.0	10,655	100.0			
186 竜泉どももクラブ施設整備	3,540	0	31,215	34,755	0	0.0	25,674	73.9	9,081	26.1			

単位:千円、%

事務事業名	事務事業コスト			財源項目				指標		単位あたりコスト(円)			
	人にかかるコスト	物にかかるコスト	その他のコスト	総経費(A)	受益者負担額		その他特定財源		一般財源(区負担額)(B)	指標名	指標数値(C)	総経費(A/C)	区負担(B/C)
					額	割合	額	割合					
指導課													
187 教育委員会の運営	860	0	0	860	0	0.0	0	0.0	860	100.0	3	286,765	286,765
188 教育課題研究委員会	506	985	945	2,436	0	0.0	0	0.0	2,436	100.0	34	71,624	71,624
189 学校・幼稚園講師	26,638	145	146	26,929	0	0.0	0	0.0	26,929	100.0	10	2,692,860	2,692,860
190 学校事務補助等の配置	4,486	8	0	4,494	0	0.0	3,194	71.1	1,300	28.9	318	14,132	4,087
191 学校教育相談員の配置	3,354	9	0	3,363	0	0.0	0	0.0	3,363	100.0	323	10,414	10,414
192 教育活動アシスタント	1,264	317	4,836	6,417	0	0.0	340	5.3	6,077	94.7	1,160	5,533	5,239
193 スクール・サポート・スタッフの配置	31,674	232	0	31,906	0	0.0	29,017	90.9	2,889	9.1	25	1,276,228	115,540
194 クラス・サポート・スタッフの配置	18,868	159	0	19,027	0	0.0	16,684	87.7	2,343	12.3	13	1,463,607	180,245
195 副校長補佐の配置	26,043	76	0	26,119	0	0.0	24,956	95.5	1,163	4.5	15	1,741,234	77,517
196 教職員研修	337	211	1,548	2,096	0	0.0	0	0.0	2,096	100.0	2,893	725	725
197 教員経験別研修会	3,857	4	54	3,915	0	0.0	58	1.5	3,857	98.5	40	97,880	96,425
198 研究協力校	169	623	382	1,174	0	0.0	0	0.0	1,174	100.0	4	293,481	293,481
199 人権教育	169	65	95	329	0	0.0	0	0.0	329	100.0	262	1,254	1,254
200 人権尊重教育推進校	169	1,434	764	2,367	0	0.0	1,868	78.9	499	21.1	28	84,532	17,820
201 台東区教育委員会優秀教員奨励	506	75	0	581	0	0.0	0	0.0	581	100.0	5	116,200	116,200
202 教育懇話会	674	0	133	807	0	0.0	0	0.0	807	100.0	1	807,294	807,294
203 教育委員会事務局管理運営	43,913	760	0	44,673	0	0.0	579	1.3	44,094	98.7			
204 学びのキャンパス台東アクションプラン改定	15,593	487	0	16,080	0	0.0	0	0.0	16,080	100.0			
205 学力向上推進ティーチャー	121,273	635	0	121,908	0	0.0	184	0.2	121,724	99.8	34,686	3,515	3,509
206 環境関連施設体験学習	337	1,609	0	1,946	0	0.0	0	0.0	1,946	100.0	14	139,032	139,032
207 魅力ある教育活動の推進	5,984	4,466	10,063	20,513	0	0.0	0	0.0	20,513	100.0	47	436,464	436,464
208 学びのキャンパスプランニング	3,793	1,528	860	6,181	0	0.0	0	0.0	6,181	100.0	199	31,057	31,057
209 小・中学校連合作品展	253	1,029	44	1,326	0	0.0	0	0.0	1,326	100.0	26	50,974	50,974
210 国際理解重点教育	1,264	7,550	0	8,814	42	0.5	0	0.0	8,772	99.5			
211 学力向上のための調査研究	169	10,162	0	10,331	0	0.0	0	0.0	10,331	100.0	3,513	2,941	2,941

単位:千円、%

事務事業名	事務事業コスト			財源項目				指標		単位あたりコスト(円)				
	人にかかるコスト	物にかかるコスト	その他のコスト	総経費(A)	受益者負担額		その他特定財源		一般財源(区負担額)(B)	指標名	指標数値(C)	総経費(A/C)	区負担(B/C)	
					額	割合	額	割合						額
212 小学校維持運営	337	303	0	640	0	0.0	0	0.0	640	100.0	キヤリア・パス ポート配布数	1,250	512	512
213 小学校ICT教育の推進	1,349	7	133	1,489	0	0.0	0	0.0	1,489	100.0	講座開催回数	5	297,687	297,687
214 小学校演劇鑑賞教室	337	3,974	0	4,311	0	0.0	0	0.0	4,311	100.0	参加児童数	1,103	3,909	3,909
215 小学校音楽鑑賞教室	253	1,731	0	1,984	0	0.0	0	0.0	1,984	100.0	参加児童数	1,136	1,747	1,747
216 小学校連合音楽発表会	253	428	0	681	0	0.0	0	0.0	681	100.0	参加児童数	715	953	953
217 小学校副読本支給	421	3,922	0	4,343	0	0.0	0	0.0	4,343	100.0	配布数	2,654	1,637	1,637
218 小学校スクールカウンセラー	37,677	447	0	38,124	0	0.0	7,000	18.4	31,124	81.6	配置時間数	11,704	3,257	2,659
219 プール指導の充実	169	10	13	192	0	0.0	0	0.0	192	100.0	水泳指導補助員 雇用時間数	12	15,915	15,915
220 小学校英語活動の推進	927	24,279	0	25,206	0	0.0	0	0.0	25,206	100.0	外国人指導助手 派遣日数	1,045	24,120	24,120
221 小学校読書活動推進	674	14,665	0	15,339	0	0.0	0	0.0	15,339	100.0	実施校数	19	807,342	807,342
222 小学校ふれあい学習	84	152	0	236	0	0.0	0	0.0	236	100.0	実施回数 定例会・研修会	102	2,316	2,316
223 小学校児童健全育成	169	39	0	208	0	0.0	0	0.0	208	100.0	参加者数	114	1,817	1,817
224 小学校吹奏楽コンクール参加	337	1,877	0	2,214	0	0.0	0	0.0	2,214	100.0	参加校数 健康相談奨励者	1	2,214,347	2,214,347
225 小学校一般衛生安全管理	1,349	515	0	1,864	0	0.0	0	0.0	1,864	100.0	数	183	10,182	10,182
226 部活動指導員等の配置	13,349	362	0	13,711	0	0.0	4,407	32.1	9,304	67.9	配置時間数	4,278	3,205	2,175
227 中学校ICT教育の推進	1,349	7	0	1,356	0	0.0	0	0.0	1,356	100.0	講座開催回数	5	271,200	271,200
228 中学校音楽鑑賞教室	253	1,715	0	1,968	0	0.0	0	0.0	1,968	100.0	参加生徒数	729	2,699	2,699
229 中学校連合音楽発表会	253	325	0	578	0	0.0	0	0.0	578	100.0	参加生徒数	374	1,546	1,546
230 中学校スクールカウンセラー	7,912	167	0	8,079	0	0.0	6,815	84.4	1,264	15.6	配置時間数 外国人指導助手	2,156	3,747	586
231 英語教育の充実	927	8,250	0	9,177	0	0.0	0	0.0	9,177	100.0	派遣日数	385	23,836	23,836
232 中学校読書活動推進	674	7,194	0	7,868	0	0.0	0	0.0	7,868	100.0	実施校数	7	1,124,042	1,124,042
233 中学校ふれあい学習	84	0	0	84	0	0.0	0	0.0	84	100.0				
234 進路指導の充実	253	1,075	0	1,328	0	0.0	0	0.0	1,328	100.0				
235 中学校生徒健全育成	169	81	0	250	0	0.0	0	0.0	250	100.0	定例会・研修参 加者数	42	5,938	5,938
236 中学校吹奏楽コンクール参加	337	319	193	849	0	0.0	0	0.0	849	100.0	参加校数	7	121,393	121,393
237 中学校一般衛生安全管理	1,349	515	0	1,864	0	0.0	0	0.0	1,864	100.0	健康相談奨励者 数	156	11,945	11,945

単位:千円、%

事業事業名	事務事業コスト			財源項目				指標		単位あたりコスト(円)			
	人にかかるコスト	物にかかるコスト	その他のコスト	総経費(A)	受益者負担額		その他特定財源		一般財源(区負担額)(B)	指標名	指標数値(C)	総経費(A/C)	区負担(B/C)
					額	割合	額	割合					
教育支援館													
238 教育委員会事務局管理運営	5,156	13	0	5,169	0	0.0	0	0.0	5,169	100.0			
239 幼児の体力向上支援	2,627	4,605	0	7,232	0	0.0	0	0.0	7,232	100.0	23	314,425	314,425
240 教育支援館運営	80,286	15,742	181	96,209	0	0.0	8,872	9.2	87,337	90.8	266	361,691	328,338
241 学校園経営・研修支援	9,934	1,343	353	11,630	0	0.0	191	1.6	11,439	98.4	31	375,159	369,008
242 教育相談	8,959	266	491	9,716	0	0.0	0	0.0	9,716	100.0	2,211	4,394	4,394
243 生活指導相談学級の運営	3,049	164	0	3,213	0	0.0	26	0.8	3,187	99.2	25	128,510	127,470
244 特別支援教育支援員の配置	260,504	2,383	141	263,028	0	0.0	0	0.0	263,028	100.0	27,274	9,644	9,644
生涯学習推進担当													
生涯学習課													
1 教育委員会事務局管理運営	24,359	1,090	0	25,449	24	0.1	0	0.0	25,425	99.9			
2 社会教育委員	2,793	0	0	2,793	0	0.0	0	0.0	2,793	100.0	6	465,434	465,434
3 社会教育指導員	35,398	160	18	35,576	0	0.0	0	0.0	35,576	100.0	8	4,447,088	4,447,088
4 青年学級	2,950	88	840	3,878	0	0.0	0	0.0	3,878	100.0	259	14,973	14,973
5 PTA指導者研修会	1,686	79	74	1,839	0	0.0	0	0.0	1,839	100.0	79	23,273	23,273
6 家庭教育の振興	6,743	1,346	338	8,427	0	0.0	1,122	13.3	7,305	86.7	1,925	4,377	3,794
7 台東学心の広場	6,322	6,018	0	12,340	0	0.0	2	0.0	12,338	100.0	2,964	4,163	4,162
8 シニアライフ応援計画	843	4	61	908	0	0.0	0	0.0	908	100.0	44	20,631	20,631
9 文化祭	2,950	185	0	3,135	0	0.0	0	0.0	3,135	100.0	4,537	691	691
10 台東区美術展	1,686	1,041	0	2,727	0	0.0	0	0.0	2,727	100.0	869	3,138	3,138
11 少年少女発明クラブ	4,760	7	1,500	6,267	0	0.0	0	0.0	6,267	100.0	1,476	4,246	4,246
12 工作教室	1,264	81	245	1,590	51	3.2	0	0.0	1,539	96.8	85	18,710	18,107
13 知る・作る・学ぶ講座	16,538	606	1,710	18,854	143	0.8	0	0.0	18,711	99.2	1,653	11,406	11,320
14 青少年教育の推進 台東区の民話と伝承遊びの普 及	5,057	2,533	1,232	8,822	0	0.0	3,765	42.7	5,057	57.3	1,430	6,169	3,537
15	1,264	78	725	2,067	58	2.8	0	0.0	2,009	97.2	2,365	874	850
16 文化財保護	29,673	14,391	6,019	50,083	132	0.3	552	1.1	49,399	98.6	5	10,016,661	9,879,896

単位:千円、%

事業事業名	事務事業コスト			財源項目				指標		単位あたりコスト(円)			
	人にかかるコスト	物にかかるコスト	その他のコスト	総経費(A)	受益者負担額		その他特定財源		一般財源(区負担額)(B)	指標名	指標数値(C)	総経費(A/C)	区負担(B/C)
					額	割合	額	割合					
17 文化財復元補助	2,107	0	704	2,811	0	0.0	0	0.0	2,811	100.0	1	2,811,168	2,811,168
文化財復元補助(浅草寺伝法院文化財復元補助)	4,214	0	73,503	77,717	0	0.0	0	0.0	77,717	100.0	2	38,858,668	38,858,668
18 文化財復元補助(横山大観旧宅及び庭園文化財復元補助)	2,950	0	31,771	34,721	0	0.0	0	0.0	34,721	100.0	2	17,360,518	17,360,518
19 宅及び庭園文化財復元補助	6,743	5,101	636	12,480	82	0.7	0	0.0	12,398	99.3	2,363	5,281	5,247
20 台東区歴史・文化検定	7,586	983	0	8,569	0	0.0	0	0.0	8,569	100.0	164	52,244	52,244
21 台東区映像アーカイブ	3,034	63	13	3,110	0	0.0	38	1.2	3,072	98.8	56	55,552	54,873
22 心の教育の推進	4,636	4,896	12,231	21,763	0	0.0	502	2.3	21,261	97.7	1,802	12,077	11,798
23 台東区ジュニアオーケストラ	4,636	1,823	6,993	13,452	0	0.0	2	0.0	13,450	100.0	629	21,385	21,382
24 上野の森ジュニア合唱団	6,322	883	0	7,205	0	0.0	22	0.3	7,183	99.7	329	21,897	21,831
25 台東区民カレッジ													
各種団体系業助成(小・中学校PTA連合会)	253	0	801	1,054	0	0.0	0	0.0	1,054	100.0	7,517	140	140
26 各種団体系業助成													
各種団体系業助成(幼稚園PTA連合会)	253	0	159	412	0	0.0	0	0.0	412	100.0	548	752	752
27 各種団体系業助成													
各種団体系業助成(幼稚園PTA連合会)	253	0	201	454	0	0.0	0	0.0	454	100.0	46	9,867	9,867
28 各種団体系業助成													
各種団体系業助成(書道連盟)	253	0	212	465	0	0.0	0	0.0	465	100.0	1,876	248	248
29 各種団体系業助成													
各種団体系業助成(合唱連盟)	253	0	127	380	0	0.0	0	0.0	380	100.0	800	475	475
30 各種団体系業助成													
各種団体系業助成(短歌連盟)	253	0	111	364	0	0.0	0	0.0	364	100.0	17	21,404	21,404
31 各種団体系業助成													
各種団体系業助成(社会教育団体協議会)	253	0	212	465	0	0.0	0	0.0	465	100.0	4,537	102	102
32 各種団体系業助成													
各種団体系業助成(写真連盟)	253	0	127	380	0	0.0	0	0.0	380	100.0	1,000	380	380
33 各種団体系業助成													
各種団体系業助成(アマチュアオーケストラ協会)	253	0	1,186	1,439	0	0.0	0	0.0	1,439	100.0	1,384	1,040	1,040
34 各種団体系業助成													
各種団体系業助成(能楽連盟)	253	0	127	380	0	0.0	0	0.0	380	100.0	143	2,656	2,656
35 生涯学習推進プラン改定	4,214	1,499	472	6,185	0	0.0	0	0.0	6,185	100.0			
36 上野広小路三橋遺構活用展示	2,529	3,532	26,598	32,659	0	0.0	0	0.0	32,659	100.0			
37 社会教育センター・社会教育館	8,823	142,145	53,417	204,385	26	0.0	46,000	22.5	158,359	77.5	67,533	3,026	2,345

単位:千円、%

事務事業名	事務事業コスト			財源項目				指標		単位あたりコスト(円)				
	人にかかるコスト	物にかかるコスト	その他のコスト	総経費(A)	受益者負担額		その他特定財源		一般財源(区負担額)(B)	指標名	指標数値(C)	総経費(A/C)	区負担(B/C)	
					額	割合	額	割合						
39 スポーツ振興課 生涯学習センター管理運営	44,563	214,771	8,886	268,220	61,812	23.0	0	0.0	206,408	77.0	利用者数	240,592	1,115	858
40 教育委員会事務局管理運営	12,306	1,994	0	14,300	0	0.0	0	0.0	14,300	100.0				
41 社会教育指導員 生涯学習センタートレーニング ルーム運営	11,052	52	4	11,108	0	0.0	0	0.0	11,108	100.0	指導員数	2	5,554,289	5,554,289
42	2,697	10,584	0	13,281	4,216	31.7	0	0.0	9,065	68.3	利用者数	21,909	606	414
43 スポーツ推進委員	5,842	1,109	98	7,049	0	0.0	0	0.0	7,049	100.0	推進委員 参加事業数	24	293,687	293,687
44 体育団体指導育成	1,517	591	60	2,168	0	0.0	63	2.9	2,105	97.1	委託大会 参加者数	1,640	1,322	1,284
45 都民体育大会	337	1,449	0	1,786	0	0.0	0	0.0	1,786	100.0	参加者数	336	5,317	5,317
46 区民体育祭	674	3,522	0	4,196	0	0.0	0	0.0	4,196	100.0	参加者数	5,448	770	770
47 スポーツひろば	2,107	394	1,574	4,075	0	0.0	249	6.1	3,826	93.9	利用者数	6,223	655	615
48 都市スポーツ交流	337	122	0	459	0	0.0	0	0.0	459	100.0	参加者数	367	1,251	1,251
49 ラジオ体操会	1,264	1,724	11	2,999	0	0.0	0	0.0	2,999	100.0	ラジオ体操会 会場数	136	22,057	22,057
50 ジュニア駅伝大会 東京マラソン支援 総合型地域スポーツクラブ 支援	2,023	2,506	11	4,540	0	0.0	494	10.9	4,046	89.1	参加者数	255	17,802	15,864
51	1,264	118	57	1,439	0	0.0	0	0.0	1,439	100.0	参加者数	40	35,989	35,989
52	1,601	348	0	1,949	0	0.0	0	0.0	1,949	100.0	啓発事業 参加者数	101	19,301	19,301
53 幼児運動教室	2,950	6,830	0	9,780	0	0.0	895	9.2	8,885	90.8	参加者数	3,258	3,002	2,727
54 障害者スポーツ普及促進	3,287	4,109	99	7,495	0	0.0	1,776	23.7	5,719	76.3	参加者数	1,123	6,674	5,093
55 体育団体系業助成(体育協会) 体育団体系業助成 (スポーツ少年団)	1,854	0	2,380	4,234	0	0.0	0	0.0	4,234	100.0	加盟団体数	30	141,144	141,144
56	590	0	190	780	0	0.0	0	0.0	780	100.0	登録者数	280	2,786	2,786
57 チャレンジスポーツ教室	590	442	0	1,032	0	0.0	87	8.4	945	91.6	参加者数	116	8,898	8,148
58 スポーツ振興基本計画改定	1,517	3,941	168	5,626	0	0.0	0	0.0	5,626	100.0				
59 スポーツの祭典 リバーサイドスポーツセンター 管理運営	4,299	7,235	0	11,534	0	0.0	1,477	12.8	10,057	87.2	参加者数	2,541	4,539	3,958
60	3,034	222,261	811	226,106	83,551	37.0	0	0.0	142,555	63.0	利用者数	356,640	634	400
61 総合体育館個人開放	843	3,004	0	3,847	0	0.0	0	0.0	3,847	100.0	個人開放 利用者数	129,621	30	30
62 初心者スポーツ教室	843	2,659	0	3,502	0	0.0	522	14.9	2,980	85.1	利用者数	1,386	2,526	2,150

単位:千円、%

事務事業名	事務事業コスト			財源項目				指標		単位あたりコスト(円)			
	人にかかるコスト	物にかかるコスト	その他のコスト	総経費(A)	受益者負担額		その他特定財源		一般財源(区負担額)(B)	指標名	指標数値(C)	総経費(A/C)	区負担(B/C)
					額	割合	額	割合					
リバーサイドスポーツセンター維持修繕	3,034	8,426	17,769	29,229	0	0.0	0	0.0	29,229	100.0			
63 清島温水プール管理運営	2,613	67,748	28,260	98,621	17	0.0	15,000	15.2	83,604	84.8	利用者数	1,757	1,489
64 荒川河川敷運動公園運動場管理運営	1,686	13,445	58	15,189	1,350	8.9	0	0.0	13,839	91.1	利用者数	737	671
65 江戸川河川敷野球場	506	15,698	92	16,296	457	2.8	0	0.0	15,839	97.2	利用者数	730	710
66 柳北スポーツプラザ管理運営	3,034	34,054	84	37,172	3,536	9.5	0	0.0	33,636	90.5	利用者数	1,754	1,587
67 たなかスポーツプラザ管理運営	2,697	31,328	30	34,055	5,151	15.1	0	0.0	28,904	84.9	利用者数	730	619
68 東京都立浅草高等学校温水プール区民開放	1,264	9,045	2,690	12,999	343	2.6	0	0.0	12,656	97.4	利用者数	8,552	8,327
69 区有施設省電力型照明整備	421	0	6,127	6,548	0	0.0	0	0.0	6,548	100.0			
70 中央図書館													
71 教育委員会事務局管理運営	8,429	197	0	8,626	0	0.0	0	0.0	8,626	100.0			
72 図書館管理運営	186,632	257,448	996	445,076	190	0.0	15	0.0	444,871	100.0	貸出件数	275	274
73 図書館情報システム	17,700	49,284	0	66,984	0	0.0	0	0.0	66,984	100.0	WEB予約数	166	166
74 図書館係事務	25,680	1,322	0	27,002	0	0.0	0	0.0	27,002	100.0	貸出冊数	18	18
75 資料収集	72,152	58,637	0	130,789	0	0.0	73	0.1	130,716	99.9	受入数	3,472	3,470
76 郷土資料の記録と整備	20,744	3,339	106	24,189	21	0.1	0	0.0	24,168	99.9	利用件数	653	652
77 子どもの読書活動推進	23,053	3,622	155	26,830	0	0.0	3,777	14.1	23,053	85.9	こどもとしよしつ貸出冊数	56	48
78 AVライブラリー	14,203	6,110	0	20,313	0	0.0	12	0.1	20,301	99.9	貸出点数	160	160
79 障害者等図書サービス	5,900	1,091	534	7,525	0	0.0	1,625	21.6	5,900	78.4	貸出タイトル数	23,297	18,266
80 池波正太郎記念文庫管理運営	6,743	8,808	2,325	17,876	2,539	14.2	1,407	7.9	13,930	77.9	入館者数	390	304
81 まちかど図書館管理運営	3,371	3,948	534	7,853	0	0.0	0	0.0	7,853	100.0	入館者数	223	223
82 池波正太郎生誕100年記念	8,429	12,387	630	21,446	1,011	4.7	3,000	14.0	17,435	81.3	入館者数	468	380
選挙管理委員会事務局													
1 選挙管理委員の報酬	14,358	0	0	14,358	0	0.0	0	0.0	14,358	100.0			
2 選挙管理委員会の運営	13,486	974	106	14,566	0	0.0	81	0.6	14,485	99.4			
3 選挙人名簿調製	7,164	59	0	7,223	0	0.0	59	0.8	7,164	99.2	登録者数	42	42
4 明るい選挙推進協議会	5,057	488	285	5,830	0	0.0	51	0.9	5,779	99.1	推進委員人数	73,806	73,160
5 選挙一般啓発	7,839	1,622	0	9,461	0	0.0	0	0.0	9,461	100.0			

事務事業名	事務事業コスト			財源項目						指標		単位あたりコスト(円)		
	人にかかるコスト	物にかかるコスト	その他のコスト	総経費(A)	受益者負担額		その他特定財源		一般財源(区負担額)(B)		指標名	指標数値(C)	総経費(A/C)	区負担(B/C)
					額	割合	額	割合	額	割合				
区長選挙及び区議会議員選挙準備	21,741	3,213	0	24,954	0	0.0	0	0.0	24,954	100.0				
区参議院議員選挙	45,787	76,989	12,614	135,390	0	0.0	99,479	73.5	35,911	26.5				
監査事務局														
1 監査委員の報酬	9,275	0	0	9,275	0	0.0	0	0.0	9,275	100.0				
2 監査事務局運営	42,059	1,164	12	43,235	0	0.0	0	0.0	43,235	100.0	委員監査実施日数	51	847,738	847,738
区議会事務局														
1 議員報酬	240,651	0	0	240,651	0	0.0	0	0.0	240,651	100.0				
2 期末手当	111,603	0	0	111,603	0	0.0	0	0.0	111,603	100.0				
3 議員共済会給付費負担金	73,135	0	0	73,135	0	0.0	0	0.0	73,135	100.0				
4 費用弁償	1,686	3,430	0	5,116	0	0.0	0	0.0	5,116	100.0				
5 議会運営	68,778	17,228	46,978	132,984	0	0.0	0	0.0	132,984	100.0				
6 区議会だより	8,682	11,226	0	19,908	0	0.0	132	0.7	19,776	99.3	発行部数	507,148	39	39
7 議会ICT化の推進	3,371	3,357	0	6,728	0	0.0	8	0.1	6,720	99.9	タブレット台数	37	181,848	181,625
8 区議会事務局運営	26,550	1,261	7	27,818	7	0.0	0	0.0	27,818	100.0				

〔 参 考 〕

- ☆ 「ゼロ予算事業」に関する取り組み
- ☆ 決算状況一覧表
- ☆ 積立基金の状況
- ☆ 基金充当先一覧
- ☆ 用語の説明

「ゼロ予算事業」に関する取り組み（令和4年度）

本区では、既存の人材や施設などを活用し、特段の予算措置を行わず、職員の新たな発想や創意工夫により区民サービスの向上を図る取り組み（ゼロ予算事業）を行っています。

<ゼロ予算事業とは（台東区における定義）>

既存の人材・施設（機材）、情報発信機能、町会や関係団体などのネットワークを活用し、特段の予算措置を行わず、職員の新たな発想や創意工夫により区民サービスの向上を図る取り組み

【補足説明】

- 区民や区内事業者、来街者などを対象として行う事業とし、内部管理的事務については対象外とする。
- 職員の創意工夫などにより実施する事業とし、各所管課における本来業務（通常業務）は対象外とする。
- 既存の職員や施設などを活用することで、別途、新たな予算措置を伴わない事業とする。

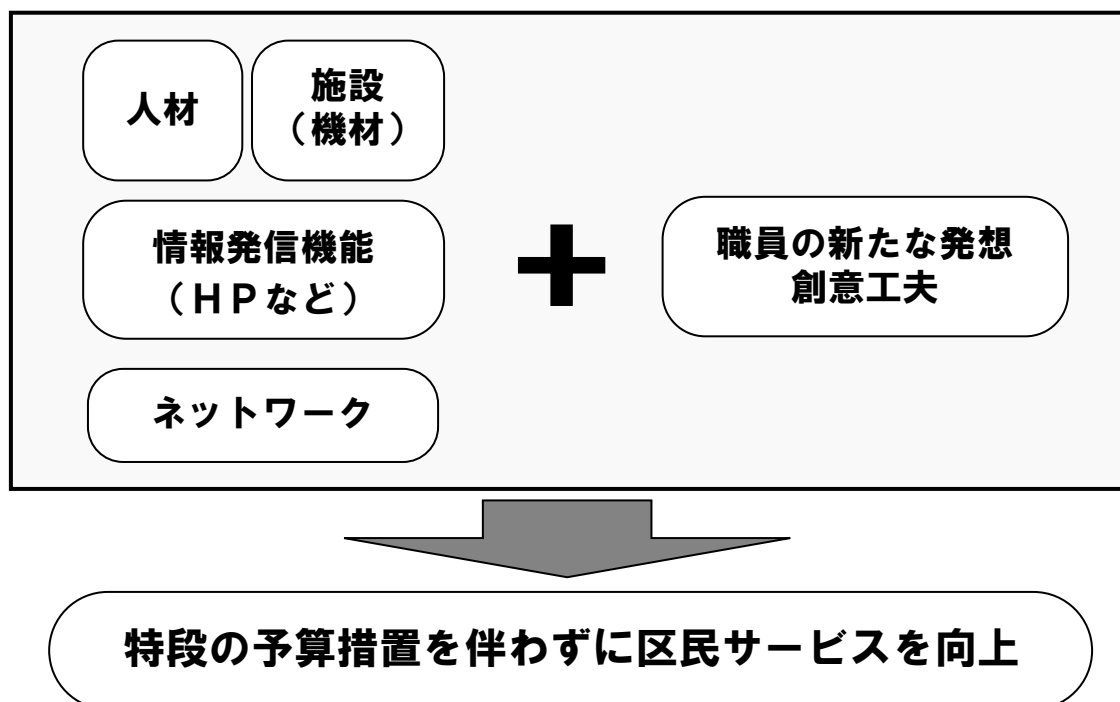

◆次頁以降に各課における取り組みを掲載しています。ご参照ください。

「ゼロ予算事業」一覧（令和4年度）

【分類】①既存の人材を活用、②既存の施設（機材）を活用、③情報発信機能を活用、④ネットワークを活用、⑤その他

No.	事業（業務）名称	事業内容（概要）	課名	分類
1	外国語対応協力職員制度	語学力を有する職員を外国語対応協力員として登録し、各部署で外国語対応の必要が生じたときに、協力を依頼できる制度。区役所業務に係る外国人と職員間の簡単な通訳、簡易な外国語資料の内容確認等を行い、職員個々の能力を活用しながら、外国人への行政サービスの充実を図る。	人事課	①
2	避難所運営委員会	区内45カ所の避難所ごとに各町会役員を集め、避難所の円滑な運営を目的に、区と各町会とで協議を行う。	危機・災害対策課	①②④
3	たいとう安全・安心かわら版	町会の協力のもと、犯罪被害に遭わないように犯罪情報や防犯啓発情報等（A3サイズでかわら版を作成）を町会掲示板に貼付。	生活安全推進課	④
4	「こんにちはタイム」 「夕焼けタイム」	防災無線を活用し、下校時に地域の見守りを呼びかける放送を行うことにより、区民の子供の安全に関する意識啓発及び通学路等の安全確保を実施。 また、地域の治安を良好に保ち、安全で安心なまちづくりを進めていくために、安全・安心全般に関する呼びかけを実施。 「こんにちはタイム」…毎週（水）13時放送 「夕焼けタイム」…（月）～（金） 3月～10月 17時放送 11月～2月 16時30分放送	生活安全推進課	②
5	青色回転灯付パトロール車の 夜間貸出	地域の犯罪抑止を図るため、自主防犯団体の行う防犯パトロールに対して「子供の安全」巡回パトロール事業で使用する青色回転灯付パトロール車を本業務時間外に貸出。	生活安全推進課	②
6	姉妹・友好都市、連携都市の紹介展	台東区の姉妹・友好、連携都市の認知度を高めるため、生涯学習センターアトリウムにてパネル展を実施し、区民に各都市の魅力を紹介。	都市交流課	①②③
7	消費生活に関する出前講座	区内団体などの依頼を受け、消費生活相談員が会場に出向き、消費生活に関する講座を実施。	くらしの相談課	①
8	消費者ビデオライブラリー	学習会や社員研修、学校教材等に役立ててもらうため、消費生活に関する啓発DVDの貸出を実施。	くらしの相談課	②
9	江戸たいとうInstagram	江戸情緒を感じる神社仏閣や伝統行事、名所旧跡など「江戸のまち」台東区の魅力をInstagramにて発信。	文化振興課	①③
10	ツイッターによる観光情報発信	台東区の最新観光情報などを日々「ツイッター（アカウント名：台東くん）」で発信。	観光課	①③
11	中国版ツイッター 「Weibo」による観光情報発信	上記ツイッター（No.10）の記事を浅草文化観光センターの案内スタッフが中国語（簡体）に翻訳し、中国版ツイッター「Weibo」で情報を発信。	観光課	①③
12	『#おうちでたいとうグルメ』	テイクアウトやデリバリーを行っている飲食店の情報を台東区公式観光サイト「TAITOおでかけナビ」で発信。	観光課	①②③④
13	少しでもおせっかい支援	事業者の企業価値向上につなげるために、ポストコロナを見据えた事業者の様々な取り組みに対して、出前での情報提供や他の支援機関への紹介など、これまでより一歩踏み込んだ支援を実施。	産業振興課	①③④
14	台東区介護サービス事業者（所） 求人情報提供事業	区公式ホームページと介護サービス事業者（所）のホームページとを連携し、求人情報の提供を行うことにより、本区の事業者の人材確保及び事業者就業希望者への支援を実施。	介護保険課	③
15	土曜事業（相談等）と毎週水曜日の 相談時間延長	障害者自立支援センターにて、相談業務等を行う。 毎週土曜日に窓口を開庁（9時～17時）。 毎週水曜日に窓口を延長（19時まで）。	松が谷福祉会館	①②
16	国民健康保険加入者に対する 保養施設の斡旋	国民健康保険加入者に、一般料金より安く利用できるよう、宿泊施設と契約。	国民健康保険課	②

【分類】①既存の人材を活用、②既存の施設（機材）を活用、③情報発信機能を活用、④ネットワークを活用、⑤その他

No.	事業（業務）名称	事業内容（概要）	課名	分類
17	こころといのちのゲートキーパー出前講座	健康増進センターで実施する「笑って元気教室」をはじめとする事業や区内事業所・区民のもとへ出向き、保健師による心の健康と自殺予防について講座を実施。	保健予防課	①
18	熱中症対策	区民に対して熱中症予防と対策について注意喚起と情報提供。 ①広報たいとう、ツイッター、LINE、区公式ホームページへの情報掲載・配信 ②青バト（子どもの安全巡回パトロール）による注意喚起（生活安全推進課と連携） ③リーフレット、扇子等の啓発媒体配布（日本気象協会からの提供品） ※台東保健所、浅草保健相談センター、上野健康増進センター、千束健康増進センター、区民事務所、地区センター、社会教育館、児童館等で熱中症予防の啓発資料を配布	保健サービス課	①③
19	緑の募金活動	10月の緑の募金月間を中心に、町会や区民に募金を働きかけるほか、緑の募金交付金の申請手続等を実施。	環境課	④
20	環境ふれあい館公式ツイッター配信	環境ふれあい館の認知度向上及び利用者数の増加を目指すため、ツイッターを活用し、環境に特化した情報を発信。	環境課	①③
21	環境学習室出前講座・団体受入	小学校・こどもクラブ等に対し、インタープリターによる「地球温暖化」、「エネルギー」、「生きもの・自然」等、希望のテーマに関する環境問題の出前講座を実施。	環境課	①
22	使用済みインクカートリッジ回収箱設置	区施設4箇所の出入り口付近に回収箱を設置し、使用済みインクカートリッジの回収を促進。	清掃リサイクル課	②
23	フリーマーケット開催の後援	区内の公園で開催されるフリーマーケットの後援として、区立公園の占用許可の代行や広報誌による出店者募集などの周知を実施。	清掃リサイクル課	①②③
24	「たいとう食ハピDay」での情報発信	毎月30日を「たいとう食ハピDay」と称して、広報たいとうや区公式ホームページ、ツイッターで食品ロス削減の情報を発信し、区民の食品ロス削減の意識啓発を図る。	清掃リサイクル課	①③
25	量ってみようキャンペーンの実施	家庭から出る生ごみの量を量って「もったいない」意識の有無によって、生ごみの量や内容に変化があったかを比較する。区公式ホームページでキャンペーン用紙をダウンロードできるようにし、既存の広報紙等を活用し周知を実施。	清掃リサイクル課	③
26	ひと声収集	高齢または障害などの理由で、ごみを出すことが困難な方に対し自宅玄関前まで清掃職員が伺い、声掛けしながらごみを収集。 また、ごみが出ていない日が続いたり、新聞受けに新聞が溜まっていたりする場合等で、声掛けをしても返答がない場合には、関係者及び福祉関係機関に連絡。	台東清掃事務所	①④
27	タウンサイクル	区民や来街者の自転車利用の利便性向上を図るとともに、放置自転車の削減や環境負荷の低減を図るため、民間事業者と連携したシェアサイクル事業を実施。	交通対策課	①④
28	台東区公園課公式SNSでの情報発信	桜をはじめとした公園や街路樹の各種開花情報や、公園の整備などの情報を発信。	公園課	①③
29	教育相談 土曜相談・水曜日相談時間延長	毎月第2、4土曜日に来所相談及び電話相談を実施。 （来所相談：9時30分～17時30分） （電話相談：9時30分～16時30分） 毎週水曜日に相談時間を延長（18時30分まで）。	教育支援館	①②
30	学校教育情報室の土曜開室	毎月第1、3土曜日に学校教育情報室を開室（9時～17時）。	教育支援館	①②

決算状況一覽表

国 調 人 口 面 積	人 口 密 度	人 口 集 中 地 区 人 口
令和2年 211,444人 10.11 km ²	20,914人	211,444人 5.4.1
平成27年 198,073人 10.11 km ²	19,592人	198,073人 4.4.1

区 分	令 和 4 年 度	令 和 3 年 度	増 減 率	区 分	令 和 4 年 度	令 和 3 年 度
	千円	千円	%		千円	千円
歳入総額 A	124,386,234	125,054,197	△ 0.5	基準財政需要額	54,202,707	54,804,819
歳出総額 B	116,401,427	114,411,332	1.7	基準財政収入額	26,470,603	25,960,515
歳入歳出差引額 (A) - (B) C	7,984,807	10,642,865	△ 25.0	標準財政規模	58,246,452	58,760,773
翌年度に繰り越すべき財源 D	229,887	296,018	△ 22.3	臨時財政対策債発行可能額	—	—
実質収支 (C) - (D) E	7,754,920	10,346,847	△ 25.1	財政力指数	0.49	0.48
単年度収支 F	△ 2,591,927	2,558,708		実質収支比率	13.3 %	17.6 %
積立金 G	1,058,066	942,526	12.3	経常収支比率	83.7 %	83.4 %
繰上償還金 H	0	0	—	地方債現在高	11,403,658	12,189,547
積立金取崩額 I	0	0	0.0	債務負担行為額	10,092,335	3,832,371
実質単年度収支 (F)+(G)+(H)-(I) J	△ 1,533,861	3,501,234				

令和4年度決算に基づく健全化判断比率						※〔 〕書きは、早期健全化基準	
区 分	令 和 4 年 度	令 和 3 年 度	区 分	令 和 4 年 度	令 和 3 年 度		
実質赤字比率	— % 〔 11.25 % 〕	— % 〔 11.25 % 〕	実質公債費比率	△ 2.6 % 〔 25.0 % 〕	△ 2.7 % 〔 25.0 % 〕		
連結実質赤字比率	— % 〔 16.25 % 〕	— % 〔 16.25 % 〕	将来負担比率	— % 〔 350.0 % 〕	— % 〔 350.0 % 〕		

職 員 数 等 の 状 況							積 立 金 の 状 況	区 分	財政調整基金	減 債 基 金	そ の 他 特 定 目 的 基 金	合 計
区 分	5.4.1			4.4.1								
	職 員 数	一 人 当 り 平 均 給 料 月 額	新 規 採 用 職 員 数	職 員 数	一 人 当 り 平 均 給 料 月 額							
普 通 会 計	一 般 職 員	1,791	294,402	73	1,781	293,026	3 年 度 末 現 在 高	10,610,683	4,650,040	32,246,236	47,506,959	
	う ち 技 能 労 務	98	281,681	5	98	288,522						
	教 育 公 務 員	60	330,844	8	60	333,717						
	臨 時 職 員	0	—	0	0	—						
	小 計	1,851	295,584	81	1,841	294,352						
そ の 他 の 会 計	96	292,933	4	94	288,078	4 年 度 末 現 在 高	11,668,749	4,657,623	37,451,512	53,777,884		
合 計	1,947	295,453	85	1,935	294,048							

団 体 名 台東区

入				性 質 別 歳 出						
区 分	決 算 額	構 成 比	増 減 率	区 分	決 算 額	構 成 比	増 減 率	一 般 財 源 等	経 常 一 般 財 源	経 常 収 支 比 率
	千円	%	%		千円	%	%	千円	千円	%
特 別 区 税	25,509,635	20.5	6.8	人 件 費	17,847,367	15.3	0.4	16,825,844	16,401,768	25.9
地 方 譲 与 税	359,554	0.3	4.5	うち職員給	12,025,819	10.3	1.1	11,299,076	11,295,609	17.9
利 子 割 交 付 金	75,121	0.1	35.1	うち退職金	894,194	0.8	7.6	894,194	612,918	1.0
配 当 割 交 付 金	401,319	0.3	△ 0.2	扶 助 費	38,589,991	33.2	△ 6.0	12,223,530	12,141,355	19.2
株 式 等 譲 渡 所 得 割 交 付 金	310,209	0.2	△ 37.3	公 債 費	1,461,013	1.3	2.1	1,422,696	1,422,696	2.3
地 方 消 費 税 交 付 金	6,522,991	5.3	7.4	元 利 償 還 金	1,461,013	1.3	2.1	1,422,696	1,422,696	2.3
ゴ ル フ 場 利 用 税 交 付 金	0	0.0	—	一 時 借 入 金 利 子	0	0.0	—	0	0	0.0
自 動 車 取 得 税 交 付 金	16	0.0	1,500.0	義 務 的 経 費 計	57,898,371	49.8	△ 3.9	30,472,070	29,965,819	47.4
自 動 車 税 環 境 性 能 割 交 付 金	92,268	0.1	20.5							
地 方 特 例 交 付 金 等	117,974	0.1	△ 1.7	物 件 費	20,117,640	17.3	8.4	14,457,511	12,860,450	20.4
特 別 区 財 政 調 整 交 付 金	30,269,117	24.3	△ 2.9	維 持 補 修 費	1,433,338	1.2	6.7	1,352,492	1,352,492	2.1
普通 交 付 金	27,732,104	22.3	△ 3.9	補 助 費 等	8,268,302	7.1	12.5	6,760,186	3,357,441	5.3
特 別 交 付 金	2,537,013	2.0	8.5	積 立 金	10,255,179	8.8	65.8	10,207,903		
交 通 安 全 対 策 特 別 交 付 金	22,981	0.0	△ 10.1	投 資 及 び 出 資 金	0	0.0	—	0		
一 般 財 源 計	63,681,185	51.2	1.6	貸 付 金	2,059,585	1.8	△ 0.1	1,688	11	0.0
分 担 金 ・ 負 担 金	735,079	0.6	2.0	繰 出 金	10,633,880	9.1	16.7	7,789,658	5,367,823	8.5
使 用 料	2,495,405	2.0	15.0	前 年 度 繰 上 充 用 金	0	0.0	—	0	0	0.0
手 数 料	640,105	0.5	1.3	そ の 他 経 費 計	52,767,924	45.3	18.3	40,569,438	22,938,217	36.3
国 庫 支 出 金	26,297,992	21.2	△ 15.6	普 通 建 設 事 業 費	5,735,132	4.9	△ 39.8	1,926,244		
都 支 出 金	9,663,578	7.8	△ 2.0	補 助 事 業 費	841,678	0.7	△ 53.3	148,395	52,904,036 千円	
財 産 収 入	1,295,176	1.0	266.2	単 独 事 業 費	4,893,454	4.2	△ 36.7	1,777,849	63,222,875 千円	
寄 附 金	430,477	0.3	124.1	うち 人 件 費	306,629	0.3	6.2	295,433		
繰 入 金	4,497,556	3.6	△ 5.4	災 害 復 旧 事 業 費	0	0.0	—	0		
繰 越 金	10,642,865	8.6	34.2	失 業 対 策 事 業 費	0	0.0	—	0		
諸 収 入	3,416,816	2.7	5.1	投 資 的 経 費 計	5,735,132	4.9	△ 39.8	1,926,244	83.7 %	
地 方 債	590,000	0.5	△ 56.0							
特 定 財 源 計	60,705,049	48.8	△ 2.7							
合 計	124,386,234	100.0	△ 0.5	合 計	116,401,427	100.0	1.7	72,967,752		

目 的 別 歳 出				特 別 区 税				
区 分	決 算 額	構 成 比	増 減 率	区 分	決 算 額 (千円)	構 成 比 (%)	増 減 率 (%)	
	千円	%	%		千円	%		
議 会 費	645,242	0.6	2.7	特 別 区 民 税	22,458,470	88.0	6.9	
総 務 費	18,682,910	16.0	16.9	軽 自 動 車 税	82,278	0.4	2.6	
民 生 費	59,789,024	51.4	△ 1.4	特 別 区 た ば こ 税	2,957,283	11.6	5.5	
衛 生 費	12,126,830	10.4	△ 2.4	鉱 産 税	0	0.0	—	
労 働 費	177,433	0.2	11.5	入 湯 税	11,604	0.0	72.1	
農 林 水 産 業 費	0	0.0	—	法 定 外 普 通 税	0	0.0	—	
商 工 費	4,924,812	4.2	19.7	合 計	25,509,635	100.0	6.8	
土 木 費	5,637,221	4.8	7.0	特 別 区 民 税 徴 収 率				
消 防 費	1,846,282	1.6	8.3	現 年 課 税 分 (%)	98.8	36.4	97.0	
教 育 費	11,110,542	9.5	△ 7.7	滞 納 繰 越 分 (%)				
災 害 復 旧 費	0	0.0	—	合 計 (%)				
公 債 費	1,461,131	1.3	2.0	公 営 事 業 ・ 公 営 企 業 会 計				
諸 支 出 金	0	0.0	—	区 分	決 算 額 (千円)	増 減 率 (%)	普 通 会 計 繰 入 繰 出 額	
合 計	116,401,427	100.0	1.7	72,967,752	100.0			
				国 民 健 康 保 険 事 業 会 計	歳 入	22,822,928	0.9	2,828,951
					歳 出	22,141,555	△ 0.8	141,427
				後 期 高 齢 者 医 療 事 業 会 計	歳 入	3,723,551	10.2	663,746
					歳 出	3,570,884	10.9	159,113
				介 護 保 険 事 業 (保 険 事 業)	歳 入	17,494,523	0.9	2,815,983
					歳 出	17,154,990	2.0	127,612
				介 護 保 険 事 業 (介 護 サ ー ビ ス)	歳 入	—	—	—
					歳 出	—	—	—
				公 営 企 業 会 計 (介 護 サ ー ビ ス)	歳 入	3,152,626	85.6	2,550,825
					歳 出	3,152,626	85.6	0
				公 営 企 業 会 計 (駐 車 場)	歳 入	406,134	39.1	0
					歳 出	406,134	39.1	85,152

(注) 「公営事業・公営企業会計」欄の「普通会計繰入繰出額」の単位は「千円」である。

積立基金の状況

基金の区分					令和3年度末 現在高		
会計	種類・名称		目的	積立の財源			
一般会計	財政調整基金		会計年度間の財源調整を行います。	歳計剰余金を積立てます。	10,610,683		
	減債基金 (下段のカッコ内は普通会計に基づいた数値)		積立金を特別区債の元利償還の費用に活用します。	歳計剰余金を積立てます。また、満期一括償還方式で発行した特別区債の償還財源とするため、元金償還額を償還年数で割った額を毎年度積立てます。	8,353,940 (4,650,040)		
	運用益金または積立金を活用するもの	社会福祉基金	社会福祉基金	運用益金または積立金を社会福祉事業等の費用に活用します。	100万円以上の寄附金について、寄附者の意向を踏まえて積立てます。	669,931	
			奨学基金	運用益金または積立金を困窮家庭児童等の教育費に活用します。		21,000	
			教育振興基金	運用益金または積立金を教育の振興資金等に活用します。		461,600	
			緑化推進基金	運用益金または積立金を緑化推進事業の費用に活用します。		11,000	
			国際交流親善基金	運用益金または積立金を国際親善事業・国際交流事業の費用に活用します。		165,000	
			計			1,328,531	
		その他の特定目的基金	主として積立金を活用するもの	公共施設建設基金	積立金を公共施設の建設・改築・大規模改修等の費用に活用します。	歳計剰余金を積立てます。また、区の所有する不動産を売却した際にその売却収入を積立てます。	21,624,329
				環境整備基金	積立金を浅草地域の環境整備の費用に活用します。	歳計剰余金を積立てます。また、日本中央競馬会からの寄附金相当額を積立てます。	1,439,636
				都市整備基金	積立金を総合的な都市整備の推進の費用に活用します。	歳計剰余金を積立てます。	4,183,814
				災害対策基金	積立金を災害の予防、応急対策及び復旧等の費用に活用します。	歳計剰余金を積立てます。	3,163,434
				定住基金	積立金及び運用益金を定住促進対策の推進の費用に活用します。	歳計剰余金を積立てます。また、台東区大規模建築物建築指導要綱に基づく定住協力金を積立てます。	4,000
				森林環境基金	積立金及び運用益金を森林環境税の目的に活用します。	森林環境譲与税を積立てます。	40,938
				庁舎整備基金	積立金及び運用益金を庁舎の整備に要する費用に活用します。	一般財源を積立てます。	
	台東病院及び老人保健施設千束基金			積立金を台東病院及び老人保健施設千束の医療機器等の備品整備の費用に活用します。	歳計剰余金を積立てます。	461,554	
	計		30,917,705				
	一般会計合計 (下段のカッコ内は普通会計に基づいた数値)					51,210,859 (47,506,959)	
	介護保険会計	介護給付費準備基金		積立金を介護保険に係る保険給付及び地域支援事業の費用に活用します。	予算見込みを上回った介護保険料や介護給付費の不用額等を積立てます。	1,274,652	
	合 計 (下段のカッコ内は普通会計に基づいた数値)					52,485,511 (47,506,959)	

※歳計剰余金・・・ 予算見込みを上回った税金や歳出の不用額によって、会計全体の歳入が歳出を上回った額。

(単位：千円)

令和4年度の増減内容						令和5年度末 現在高見込	今後の方向
積立額	積立の財源	取崩し額	取崩しの充当先	令和4年度末 現在高	増減率 (%)		
1,058,066	基金運用益金及び歳計剰 余金見込額を積立てまし た。			11,668,749	10.0	10,073,051	財源調整の機能を維持で きるよう、確保していき ます。
602,083 (7,583)	満期一括償還方式で発行 した特別区債の元金償還 額分、基金運用益金を積 立てました。	468,000 (0)	区債償還金及び利子に充 当しました。	8,488,023 (4,657,623)	1.6 0.2	8,075,706 (4,666,306)	特別区債の償還に対応で きるよう、規模を確保し ていきます。
1,000	指定寄附金を積立てまし た。			670,931	0.1	670,931	寄附者の意向等を踏まえ て対応していきます。
				21,000	0.0	21,000	
2,000	指定寄附金を積立てまし た。	4,500	池波正太郎生誕100年記 念等の経費に充当しまし た。	459,100	△0.5	459,100	
				11,000	0.0	11,000	
				165,000	0.0	165,000	
3,000		4,500		1,327,031	△0.1	1,327,031	
6,976,181	旧上野区民館敷地等売却 代金相当額、基金運用益 金及び歳計剰余金見込額 を積立てました。	3,024,000	特別養護老人ホーム「浅 草」大規模改修等の経費 に充当しました。	25,576,510	18.3	21,395,008	今後の公共施設の改築・ 大規模改修等に活用して いきます。
60,817	日本中央競馬会からの寄 附金相当額及び基金運用 益金を積立てました。	47,000	道路の整備経費に充当し ました。	1,453,453	1.0	1,413,563	今後の浅草地域の道路・ 公園整備事業等に活用し ていきます。
1,003,797	基金運用益金及び歳計剰 余金見込額を積立てまし た。	659,000	道路及び公園の整備経費 に充当しました。	4,528,611	8.2	3,641,492	今後の都市整備事業等に 活用していきます。
1,002,872	基金運用益金及び歳計剰 余金見込額を積立てまし た。	211,000	狭あい道路拡幅整備等の 経費に充当しました。	3,955,306	25.0	3,750,556	災害対策の経費に活用す るほか、大規模災害時の 財源として確保していき ます。
				4,000	0.0	4,000	
22,443	森林環境譲与税及び基金 運用益金を積立てまし た。			63,381	54.8	83,608	森林環境税の目的に活用 していきます。
						3,000,000	計画的に積立てた上で、 庁舎の整備に活用しま す。
120,419	基金運用益金及び歳計剰 余金見込額を積立てまし た。	38,753	台東病院の医療機器更新 等の経費に充当しまし た。	543,220	17.7	507,745	今後の台東病院等の医療 機器の更新等に活用して いきます。
9,186,529		3,979,753		36,124,481	16.8	33,795,972	
10,849,678 (10,255,178)		4,452,253 (3,984,253)		57,608,284 (53,777,884)	12.5 13.2	53,271,760 (49,862,360)	
112,777	基金運用益金及び歳計剰 余金を積立てました。	4,044	介護給付費に充当しまし た。	1,383,385	8.5	1,275,507	介護保険制度の円滑な運 営に活用していきます。
10,962,455 (10,255,178)		4,456,297 (3,984,253)		58,991,669 (53,777,884)	12.4 13.2	54,547,267 (49,862,360)	

基金充当先一覧（令和4年度）

（単位：千円）

基金名称	事業名	基金充当額	充当額合計
減債基金	区債償還金及び利子	468,000	468,000
教育振興基金	台東区ジュニアオーケストラ	500	4,500
	池波正太郎記念文庫	1,000	
	池波正太郎生誕100年記念	3,000	
公共施設建設基金	区有施設省電力型照明整備	100,000	3,024,000
	学校跡地等維持管理	170,000	
	区民館管理運営	9,000	
	特別養護老人ホーム「浅草」大規模改修	1,250,000	
	心身障害者（児）施設維持修繕	8,000	
	（仮称）竜泉二丁目福祉施設整備	511,000	
	たいとう第三福祉作業所等改築	232,000	
	保健所運営	14,000	
	検査センター運営	14,000	
	上野健康増進センター	3,000	
	清掃事務所運営	38,000	
	下町風俗資料館のリニューアル	49,000	
	小学校施設保全	248,000	
	台東育英小学校教室等整備	205,000	
	中学校施設保全	69,000	
	幼稚園施設保全	14,000	
	育英幼稚園園舎整備	25,000	
	保育所施設管理	3,000	
	竜泉こどもクラブ施設整備	1,000	
	社会教育センター・社会教育館	46,000	
清島温水プール	15,000		
環境整備基金	安全・安心な道づくり	47,000	47,000
都市整備基金	道路維持	47,000	659,000
	道路の舗装改良	53,000	
	安全・安心な道づくり	247,000	
	私道舗装助成	75,000	
	街路灯維持	130,000	
	公遊園補修工事	107,000	
災害対策基金	密集住宅市街地整備促進	84,000	211,000
	安全で安心して住める建築物等への助成	18,000	
	緊急輸送道路沿道建築物の耐震化助成	23,000	
	狭あい道路拡幅整備	86,000	
介護給付費準備基金	介護給付費	4,044	4,044
台東病院及び老人保健施設千束基金	台東病院運営（病院施設会計繰出金）	38,753	38,753
合 計		4,456,297	4,456,297

【用語の説明】

○普通会計

地方公共団体における地方公営事業会計（地方公共団体の経営する公営企業、国民健康保険事業、後期高齢者医療事業、介護保険事業など）以外の会計で、一般会計のほか、特別会計のうち地方公営事業会計に係るもの以外のものの純計額。

個々の地方公共団体ごとに各会計の範囲が異なっているため、財政状況の統一的な掌握及び比較が困難であることから、地方財政統計上便宜的に用いられる会計区分。

※ 台東区では、現在、一般会計（想定企業会計として分別される特別養護老人ホームなどの介護サービス事業、雷門地下駐車場などの駐車場整備事業に係る収支を除く）及び病院施設会計により普通会計を構成している。

○一般財源、一般財源等と特定財源

特別区の場合、「一般財源」は、特別区税、地方譲与税、利子割交付金、配当割交付金、株式等譲渡所得割交付金、地方消費税交付金、ゴルフ場利用税交付金、環境性能割交付金、地方特例交付金、特別区交付金、交通安全対策特別交付金をいう。

また、一般財源のほか、一般財源と同様に財源の使途が特定されず、どのような経費にも使用できる財源を合わせたものを「一般財源等」という。これは、目的が特定されていない寄附金や売却目的が具体的事業に特定されない財産収入等などが含まれる。

なお、一般財源、一般財源等とは逆に、財源の使途が特定されているものを「特定財源」という。

○実質収支

当該年度に属すべき収入と支出との実質的な差額をみるもので、形式収支（歳入歳出差引額）から、翌年度に繰り越すべき継続費通次繰越、繰越明許費繰越等の財源を控除した額。通常、「黒字団体」、「赤字団体」という場合は、実質収支の黒字、赤字により判断する。

○単年度収支

実質収支は前年度以前からの収支の累積であるので、その影響を控除した単年度の収支のこと。具体的には、当該年度における実質収支から前年度の実質収支を差し引いた額。

○実質単年度収支

単年度収支から、実質的な黒字要素（財政調整基金への積立額及び地方債の繰上償還額）を加え、赤字要素（財政調整基金の取崩し額）を差し引いた額。

○標準財政規模

地方公共団体の標準的な状態で通常収入されるであろう経常的一般財源の規模を示すもの。特別区税、地方譲与税、地方消費税交付金などのほか特別区財政調整交付金普通交付金が加算される。また、臨時財政対策債の発行可能額についても含まれる。

○財政力指数

地方公共団体の財政力を示す指数で、特別区財政調整交付金普通交付金の算定における基準財政収入額を基準財政需要額で除して得た数値の過去3年間の平均値。

財政力指数が高いほど、算定上の留保財源が大きいことになり、財源に余裕があるといえる。

○実質収支比率

実質収支の標準財政規模（臨時財政対策債発行可能額を含む。）に対する割合をいう。

○経常収支比率

地方公共団体の財政構造の弾力性を判断するための指標で、人件費、扶助費、公債費などのように毎年度経常的に支出される経費（経常的経費）に充当された一般財源等の額が、特別区税、特別区財政調整交付金普通交付金を中心とする毎年度経常的に収入される一般財源等（経常一般財源等）、減収補填債特例分及び臨時財政対策債の合計額に占める割合。この指標は経常的経費に経常一般財源等がどの程度充当されているかを見るものであり、比率が高いほど財政構造の硬直化が進んでいることを表す。

○義務的経費

地方公共団体の支出のうち、任意に削減できない極めて硬直性が強い経費。職員給与などの人件費、生活保護費などの扶助費及び地方債の元利償還金等の公債費からなっている。

○投資的経費

道路、橋りょう、公園、学校、公営住宅の建設等、社会資本の整備などに要する経費であり、普通建設事業費、災害復旧事業費及び失業対策事業費から構成されている。

○財政調整基金と減債基金

財政調整基金は、地方公共団体における年度間の財源の不均衡を調整するための基金。また、減債基金は、地方債の償還を計画的に行うための資金を積み立てる目的で設けられる基金。

○減収補填債

地方税の収入額が標準税収入額を下回る場合、その減収を補うために発行される地方債。地方財政法第5条に規定する建設地方債として発行されるものと、建設地方債を発行してもなお適正な財政運営を行うにつき必要とされる財源に不足を生ずると認められる場合に、地方財政法第5条の特例として発行される特例分がある。

○臨時財政対策債

地方一般財源の不足に対処するため、投資的経費以外の経費にも充てられる地方財政法第5条の特例として発行される地方債。地方財政計画における財源不足額を国と地方で折半し、国負担分は一般会計から交付税特別会計への繰入、地方負担分は臨時財政対策債により補填することとされている。

○減税補てん債

個人住民税等の減税に伴う地方公共団体の減収額を埋めるため、地方財政法第5条の特例として発行された地方債。個人住民税等に係る減税の廃止に伴い、平成18年度をもって終了した。

○都区財政調整制度

特別区の存する区域には、行政上・税制上の特例があるほか、特別区相互間における税源の著しい偏在や昼夜間人口の格差という地域特性がある。

これらを踏まえ、都区間の財源配分と特別区相互間の財源調整のため、都が賦課徴収している市町村税のうち、固定資産税、市町村民税法人分及び特別土地保有税の3税に加え、法人事業税交付対象額（これらを「調整税等」という）の一定割合を財源として、特別区財政調整交付金が特別区に交付されている。（令和3年度からは固定資産税減収補填特別交付金が調整税等に追加）

目的 … 都と特別区及び特別区相互間の財源の均衡化を図り、特別区の行政の自主的かつ計画的な運営を確保する

性格 … 調整税等の一定割合は特別区の固有財源的性格を有するものであり、各区に交付された交付金は各区の一般財源

交付金の総額 … 調整税等の収入額×55.1%

交付金の種類 … 普通交付金と特別交付金があり、交付金の総額に占める割合は、普通交付金：特別交付金＝95：5

交付金の算定 … 区別に基準財政需要額及び基準財政収入額を算定し、需要額が収入額を超える区に対し、その超える額を普通交付金として交付

<平成12年度の改正>

特別区が基礎的な自治体として位置付けられたことを踏まえ、財政運営の自主性・自立性を高める観点から、総額補てん主義・納付金制度の廃止などの改正を行った。

また、都区間配分を中期的安定的なものとし、清掃事業移管などを踏まえ、特別区の配分割合を44%から52%に変更した。

<平成19年度の改正>

平成12年度の都区制度改革の実施にあたり、「役割分担を踏まえた財源配分のあり方」をはじめとして、5つの課題（＝「主要5課題」）が積み残された。この課題については、最終的に平成18年度の都区協議会において、三位一体改革の影響に対して配分割合の変更で対応することなどにより合意に至った。

この合意を踏まえ、特別区の配分割合を52%から55%に変更した。

<令和2年度の改正>

令和2年度から、特別区に児童相談所が設置されることに伴い、関連経費が基準財政需要額として新規に算定されることになった。

これを踏まえ、児童相談所の運営に関する都区の連携・協力を一層円滑に進めていく観点から、特例的な対応として、特別区の配分割合を55%から55.1%に変更した。

